

Mittenwald

Krün, Wallgau, Oberes Isartal, Tirol

Gäste
info
journal®



Kranzberg, Foto: © HLPhoto - stock.adobe.com

Januar
2025

Aktuelle Veranstaltungen ab Seite 17
Aktuelle Ausstellungen | Bereitschaften
Fahrpläne | Ortsplan | Wichtiges von A-Z...



gaesteinfo-verlag.de

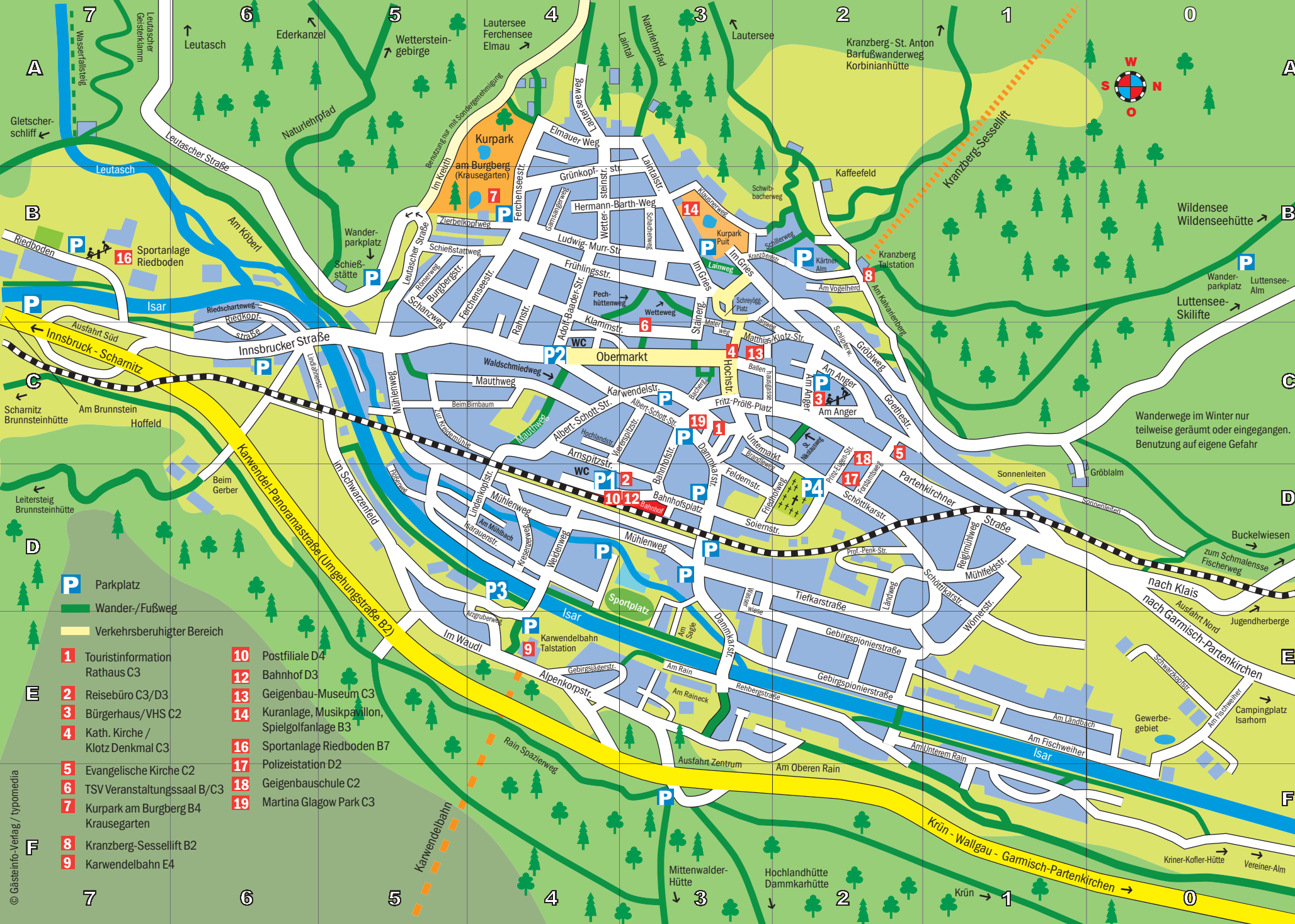

- P** Parkplatz
- W** Wander-/Fußweg
- Y** Verkehrsberuhigter Bereich
- 1** Touristinformation Rathaus C3
- 2** Reisebüro C3/D3
- 3** Bürgerhaus/VHS C2
- 4** Kath. Kirche / Klotz Denkmal C3
- 5** Evangelische Kirche C2
- 6** TSV Veranstaltungssaal B/C3
- 7** Kurpark am Burgberg B4 Krausegarten
- 8** Kranzberg-Sessellift B2
- 9** Karwendelbahn E4
- 10** Postfiliale D4
- 12** Bahnhof D3
- 13** Geigenbau-Museum C3
- 14** Kuranlage, Musikpavillon, Spielgolfanlage B3
- 16** Sportanlage Riedboden B7
- 17** Polizeistation D2
- 18** Geigenbauschule C2
- 19** Martina Glasgow Park C3

- Adolf-Baader-Straße B4-C4
- Albert-Schott-Straße C3-C4
- Alpenkorpstraße E3-E4
- Am Anger C2
- Am Brunstein C7
- Am Fischweiher E0-E1
- Am Kalvarienberg B2-C2
- Am Köberl B6
- Am Ländbach E0-E1
- Am Mühlbach D4-D5
- Am Oberen Rain E2-E3
- Am Rain E3
- Am Raineck E3
- Am Sagle E3
- Am Schmalensee D0
- Am Unteren Rain E2 - F1
- Am Vogelherd B2
- Im Waudl D5 - E5
- Ansplatzstraße D3 - C4
- Arzgrubenweg E4 - D5
- Bachergasse C3
- Bahnhofstraße D3
- Bahnhofstraße D3 - C3
- Ballenhausgasse C3
- Beim Birnbaum C4 - C5
- Beim Gerber C6
- Brandweg D3 - C3
- Burgbergstraße B5
- Dammkarstraße C3 - E3
- Dekan-Karl-Platz C4
- Elmayer Weg A4
- Feldernstraße D3
- Ferchenseestraße C5 - A4
- Fischerweg D0 / nicht auf Plan
- Flößenweg D5
- Forstarnweg D2
- Friedhofweg D3 - D2
- Fritz-Pröb-Platz C3
- Frühlingstraße B3 - B4
- Gamsangerweg B4
- Gebirgsjägerstraße E1-E3
- Gebirgspionierstraße E2 - E1
- Goethestraße C2 - D1
- Gröblalm D1
- Gröblweg B2 - C1
- Grünkopfstraße B4
- Hermann-Barth-Weg B3-B4
- Hochlandstraße C4
- Hochstraße C3
- Im Gries B3
- Im Kreuth A4 - B5
- Im Schwarzenfeld C6 - E4
- In der Wasserwiese D3 - E3
- Innsbrucker Straße C4 - C7
- Isarauenstraße D4 - D5
- Jaisweg C2
- Kaffeefeld B2
- Karalpleweg C2 - C3
- Karwendelstraße C3 - C4
- Klammstraße C3 - B4
- Klausenweg B3
- Kranzbergstraße B2 - B3
- Laintalstraße B3 - A3
- Lainweg B3
- Ländweg D2
- Lauterseeweg A4
- Leutascher Straße B5 - B6
- Lindenkopfstraße C2 - D2
- Prinz-Eugen-Straße C2 - D2
- Schillerweg B3 - B2
- Prof.-Schreyögg-Platz B3 - C3
- Malenweg C3
- Matthias-Klotz-Straße C2 - C3
- Mauthweg C4 - C5
- Mühlweg D3 - C5
- Mühlfeldstraße D1
- Sonnenleiten D0 - D3
- Römerweg B5
- Schachenweg B3
- Schanzweg C5 - B5
- Schießstattweg B4 - B5
- Viererspitze C3 - D4
- Waldschmidweg C4
- Weidenweg D4
- Wettersteinstraße A4 - B4
- Wettweg B3
- Wörnerstraße D1-E1
- Zirbelkopfweg B4 - B5
- Zur Kreidemühle C5



Apotheke im Goethehaus

Apoth. K. Weissenborn



„Ihre Gesundheit liegt uns am Herzen!“

WIR VERSORGEN SIE

- kompetent
- verantwortungsvoll
- mit Freundlichkeit
- und gutem Service

OBERMARKT 2 · MITTENWALD

Tel. o 88 23 /15 05 · Fax 34 98 · goethe-apo-mittenwald@t-online.de



HEIMELIG. HERRLICH.

Regionale, bodenständige Köstlichkeiten.
Echte hausgemachte bayerische Küche.
Frisch gezapfte Bierspezialitäten der Brauerei Mittenwald.
G'schmache Abende in unseren liebevoll dekorierten Stuben.
Kuschelige und gemütliche Gästezimmer.

Wir freuen uns auf Ihren Besuch. Petra & Marco und alle Sternchen

VON GANZEM HERZEN GASTGEBER
Fritz-Pröb-Platz 2 82481 Mittenwald Tel. +49 8823 8358 www.stern-mittenwald.de

- Partenkirchner Straße C3 - D1
- Pechhüttenweg B3 - B4
- Lindenkopfstraße D4
- Lindlahnerstraße C6
- Ludwig-Murr-Straße B3 - B4
- Malenweg C3
- Matthias-Klotz-Straße C2 - C3
- Mauthweg C4 - C5
- Mühlweg D3 - C5
- Mühlfeldstraße D1
- Sonnenleiten D0 - D3
- Riedschartweg B6 - C6
- Römerweg B5
- Schachenweg B3
- Schanzweg C5 - B5
- Schießstattweg B4 - B5
- Schillerweg B3 - B2
- Schlipferweg C2
- Schöttkarstraße D2 - D1
- Schwarzkopfsstraße E0
- Schwibbacherweg A2-B3
- Soienstraße D2 - D3
- Sonnenleiten D0 - D1
- Stainergasse B3 - C3
- St.-Nikolaus-Weg C2
- Tiefkarstraße D3 - E2
- Untermarkt C3 - D2
- Viererspitze C3 - D4
- Waldschmidweg C4
- Weidenweg D4
- Wettersteinstraße A4 - B4
- Wettweg B3
- Wörnerstraße D1-E1
- Zirbelkopfweg B4 - B5
- Zur Kreidemühle C5

KARIN'S
INDERMODEN

Das Spezialgeschäft mit der großen Auswahl für das Baby von Größe 56 und für die Jugend bis Größe 176

Prof.-Schreyögg-Platz 3
82481 Mittenwald · Tel. 08823/1754

Gasthaus Römerschanz
mit Gunglstub'n

Täglich ab 17 Uhr geöffnet (Dienstag Ruhetag)
Sonntags 10 - 14 Uhr und 17 - 23 Uhr geöffnet

Innsbrucker Str. 30 | Mittenwald | Tel. 08823-9381333 | Mobil 0175-5317735

Der Bichlerhof Adolf-Baader-Straße 5
Tel. 08823/9190

Das Gästehaus mit Herz
45 Betten
Rollstuhlfreundliche Zimmer,
Hallenbad, Sauna,
Infrarot-Kabine.

Gesundheitspraxis im Haus:
Lomi-Lomi bei Frau Gabi
Heilpraktikerin Chr. Gieche
(auch für Nicht-Hausgäste buchbar)
Masseur Alfons Gerlach.
Herzlich willkommen!

Komfortable Ferienwohnung
„Wettersteintraum“ in ruhiger Lage
mit herrlichem Blick auf das gesamte
Karwendelmassiv, familiäre Atmosphäre, Brötchenbringdienst
und auf Wunsch tägliche Reinigung. Besuchen Sie uns, Sie werden sich
wohl fühlen! Familie Zunterer-Ostler

www.bichlerhof-mittenwald.de · bichlerhof.mittenwald@t-online.de
WILLKOMMEN im Gästehaus mit Herz Bichlerhof



Alpenwelt Karwendel

© shutterstock.com

Auf rund 900 m Seehöhe erstreckt sich die Alpenwelt Karwendel mit den Gemeinden Mittenwald, Krün und Wallgau – eingebettet in die Bergwelt von Karwendel, Wettersteingebirge und Zugspitzmassiv. Ob Sie die Alpenwelt Karwendel mit Schneeschuhen auf verschneiten Hängen erkunden, oder die winterliche Sonne lieber bei einem Spaziergang auf den geräumten Wegen im weitläufigen Tal genießen wollen – die Alpenwelt wartet mit abwechslungsreichen Erlebnissen und geführten Touren.

Langläufer finden hier rund 150 km perfekt gespurte Classic und Skating Loipen mit unterschiedlichsten Routen. Auf Winterwanderer wartet ein Netz aus gut geräumten und markierten Wegen, z.B. durch die verträumten Isarauen mit ihren blau glitzernden Eisflächen, auf den sonnigen Kranzberg oder durch die tief verschneiten Buckelwiesen. Vom kleinen, gemütlichen Spaziergang – z.B. auf dem Panoramaweg Wallgau – bis hin zur halbtägigen Winterwanderung, z.B. die Drei-Seen-Rundtour zwischen Krün und Klais, ist für jeden etwas dabei. Das Herz von Tiefschnee- und Buckelpisten-Fans lässt das Dammkar höher schlagen, Deutschlands längste Skiroute mit sieben Kilometern durch spektakuläre Felskulissen.

Mittenwald ist u.a. durch seinen **Geigenbau**, den Matthias Klotz (geb. 1653) begründete, bekannt. Er vervollkommnete seine Ausbildung von 1672 - 1678 in Padua. In Mittenwald steht sein Denkmal an der Kirche und das **Geigenbaumuseum** befindet sich in der Ballenhausgasse.

Im **Geigenbaumuseum** entführen über 200 Streich- und Zupfinstrumente in die Welt der Musik, von der schlichten Kindergeige bis zum Konzertinstrument.

Urkundlich erstmals um 1080 erwähnt, liegt Mittenwald an einer der ältesten Römer- und Handelsstraßen.

Gut erhalten sind die alten **Freskogemälde** an den Häusern am Obermarkt (Gasthof Alpenrose und gegenüber am Neunerhaus). Das Bild „Hochzeitsreise“ am Hotel Post stammt aus neuerer Zeit. Goethe, der 1786 in Mittenwald im sogenannten Goethehaus im Obermarkt übernachtete, nannte den Ort darum ein „lebendiges Bilderbuch“.

Die **Pfarrkirche** im Jahre 1738 von Schmutzer aus Wessobrunn erbaut, ist eine der schönsten bayerischen Barockkirchen. Deckengemälde und Hochaltarbild von M. Günther. Schön sind die alten Zunftstangen mit Figuren. An der früheren Flößerlande steht die **St.-Nikolaus-Kirche** aus dem 15. Jahrhundert.

Bei einem Einkaufsbummel durch den Ort kann man besonders im **Fußgängerbereich Obermarkt** und in der verkehrsberuhigten Hochstraße die Auslagen bewundern, in denen vor allem Andenkenartikel, Trachtenkleider, Sportartikel usw. ausgestellt sind.



Den schönsten Überblick über den Ort und das Karwendelgebirge hat man vom **Kalvarienberg** aus, wenige Minuten von der Pfarrkirche entfernt.

Tourist-Information
Dammkarstraße 3

Tel.08823/33981
info@alpenwelt-karwendel.de
www.alpenwelt-karwendel.de



Ausflugsziel & Urlaubsparadies in Mittenwald

- ☞ Bayerische Schmankerl
- ☞ Restaurant und urige Almstube
- ☞ hauseigene Konditorei
- ☞ Zimmer im alpenländischen Stil



Gröbl-Alm 2 | 82481 Mittenwald
Restaurant: +49 (0)8823 91145
Rezeption: +49 (0)8823 9110

Öffnungszeiten finden Sie auf unserer Webseite
www.groeblalm.de





Indian Grill
Indian Restaurant
Indisches Restaurant

Auch zum Mitnehmen

Hochstraße 15 · 82481 Mittenwald
Tel. 0 88 23 / 945 94 71 · www.indiangrill-mittenwald.de
Täglich geöffnet von 11:00 - 22:00 Uhr



HEIMTEXTIL BRUNNER
MEISTERBETRIEB

- TISCHWÄSCHE
- BETTWAREN
- HEIMTEXTILIEN
- RAUM AUSSTATTUNG

Bahnhofstraße 5
82481 Mittenwald | Tel: 08823/1236
www.heimtextil-brunner.de

KUNTERBUNTES

Nette Mitbringsel aus der Karwendelregion

Thomas Göbel GmbH · Obermarkt 11 · 82481 Mittenwald
Tel. 08823/938595 · Fax /938596



kunterbuntes-mittenwald@t-online.de

Wichtiges von A - Z

ADAC:

Tankstelle an der B2 / Grenze Scharnitz, (Autobahn-Vignette), Tel. 08823/5250 oder 08823/5950.
ADAC Abschlepp- und Pannendienst Tel.
Festnetz: 089/20 20 4000, Mobil: 22 22 22 (ohne Vorwahl)

Apotheken:

Apotheke im Goethehaus, Obermarkt 2, Tel. 1505;
Bahnhofapotheke, Bahnhofplatz 10, Tel. 9376900
Edelweiß Apotheke, Wallgau, Dorfplatz 10, Tel. 08825/9214354
Sebastian Apotheke, Krün, Walchenseestr. 11, Tel. 08825/1046

Ärztlicher Bereitschaftsdienst:

Tel. 116 117 (ohne Vorwahl aus Mobil- und Festnetz)

Ärzte: (Mittenwald – für Allgemeinmedizin)

Barenberg Heinrich, Dr. med., Allgemeinmedizin,
Frank Wolfgang, Dr. med., Allgemeinmedizin,
Dressler Kristian, Allgemeinmedizin, Naturheilverfahren,
Sportmedizin, Gemeinschaftspraxis, alle Kassen,
Innsbrucker Str. 9, Tel. 1414;

Mundhenke Jürgen, Diplom-Mediziner, alle Kassen,
Facharzt für Innere Medizin, Diabetologe, Allgemeinmedizin,
Dekan-Karl-Platz 12, Tel. 8585

Weber Daniel, alle Kassen, Facharzt für Innere Medizin,
Allgemeinarzt, Obermarkt 2 (Goethehaus), Tel. 8889

Wörndle Verena, Dr. med. Bahnhofplatz 4, Tel. 1442

Ärztliches Haus am Bahnhof, Bahnhofplatz 8 (Vorwahl 08823)

Jansen Jochen, Facharzt für Chirurgie, Unfallchirurgie,
Chirotherapie, Durchgangsarzt, ambulante Operationen,
alle Kassen, Tel. 5254

Preusche Antonio, Dr., Allgemeinmedizin, Tel. 3620

Fleckenstein Martin, Dr., Eberl, Dr. und Pohl, Dr., Kardiologie,
Tel. 9387170

Dr. Johannes Büttner, Dr. Andrea Klötzer, Dr. Daniel Sahn,
Fachärzte für Kinder- und Jugendmedizin
alle Kassen, Tel. 9383550

Ärzte: (Krün, Vorwahl 08825)

Mundhenke Jürgen, Walchenseestr. 14a, Tel. 9218340

Ärzte: (Wallgau, Vorwahl 08825)

Diener Inka, Dorfplatz 10, Tel. 9219399

Vorwahl Mittenwald Tel. 0 88 23

Autovermietung:

Autohaus Witting, Schöttlikarstr. 18, Tel. 3075;
MB Rent – AUTOHAUS HORNING, (PKW und Van),
Hauptstr. 2, Garmisch-Partenkirchen, Tel. 08821/181-0;
Camper- und Wohnmobilvermietung: HORNING-Camper-Center,
Olympiastraße 1, Murnau, Tel. 08841/60407-0

Banken:

Sparkasse Oberland, Bahnhofstr. 26, Tel. 08821/7070;
VR-Bank Werdenfels, Bahnhofstr. 15, Tel. 92200

Behindertentoiletten und öffentliche Toiletten:

Mittenwald: Geschäftsgebäude am Bahnhof, am Dekan-Karl-Platz
und im Rathaus Mittenwald. Krün: Im Kurhaus und im Rathaus.
Wallgau: Im Rathaus und im Haus des Gastes

Bergbahnen:

Karwendelbahn, Alpenkorpsstr. 1, Tel. 9376760;
Kranzberg-Sesselbahn, Am Kalvarienberg, Tel. 1553;
Herzogstandbahn, Am Tanneck 6, Walchensee, Tel. 08858/236

Bus-Unternehmen für Ausflugsfahrten:

Hornsteiner, Obermarkt 50, Tel. 2044;
Ferienglück, Obermarkt 51, Tel. 1201

Büchereien:

Gemeinde-Bücherei im Bürgerhaus, Am Anger 2, Tel. 932183;
Evang. Gemeindebücherei, Partenkirchner Str 31, Tel. 1362
Bücherei im Haus des Gastes, Wallgau, Zugspitzstr. 11, Tel. 08825/705

Camping:

Naturcamping Isarhorn, Am Horn 4, von Mittenwald 3 km entfernt
Richtung Krün, Sommer- und Wintercamping, Tel. 5216;
Alpen-Caravanpark Tensee, Am Tensee 1, zwischen Krün
und Klais, Sommer- u. Wintercamping, Tel. 08825-170

Defibrillator Mittenwald: Bahnhofsgebäude, Bahnhofplatz 10;
Isarena, Riedboden 3; Arena Mittenwald, Isarauen 48;
Post-Hotel, Obermarkt 9; VR-Bank Werdenfels, Bahnhofstr. 15;
Feuerwehrhaus, Innsbruckerstr. 11;
Evang. Kirche, Partenkirchner Str. 29.

Defibrillator Wallgau: Haus des Gastes, Zugspitzstr. 11;
Rathaus, Mittenwalderstr. 8; Golfalm, Risserstr. 14.

Defibrillator Krün: Rathaus, Rathausplatz 1; Vereinsheim (Gries);
Alpencaravanpark Tensee, Am Tensee 1;
Kurhaus, Kranzbachstr. 28 (Mo. u. Di. Ruhetag).

Defibrillator Klais: Bahnhof



Alpenhotel Rieger
Dekan-Karl-Platz 28
82481 Mittenwald
www.hotel-rieger.de
Tel. 0 88 23 / 9 25 00



„Nicht daheim und doch zu Hause“
Als familiengeführter Betrieb begrüßen wir Sie wellnessreich
und kulinarischfein in unserem 3 Sterne Superior Hotel.
Unser Restaurant ist Samstag, Sonntag und Feiertags
geschlossen, ansonsten gibt es warme Küche von
18:00 – 21:00 Uhr.

• Hallenbad (7 x 15 m) • Sauna • Sanarium • Dampfbad

weineisen
SCHUHE · OUTDOOR · WANDERN

**Wohin Sie auch gehen,
wir rüsten Sie aus!**



**SCHUHE für Damen, Herren & Kinder
FUNKTIONSBEKLEIDUNG für Erwachsene**

Tel. 08823/1721, Hochstrasse 5 in Mittenwald
www.schuhhaus-weineisen.de



Der kleine Kartoffelsack

Mittenwalds kleinstes Restaurant mit uriger Gaststube in der Fußgängerzone
 Öffnungszeiten: Mo. bis Fr. 13 - 22 Uhr
 (Sa. & So. Ruhetag)
Obermarkt 49 · 82481 Mittenwald
Tel.: 08823/9368830

Heidi's Gwandstüb'n

Heidi Reiser-Filser
Obermarkt 56
82481 Mittenwald
Tel. 0 88 23/38 48
 Heidis-Gwandstubb@gmx.de

Mo. - Fr. 09.30 - 12.30 Uhr
14.00 - 18.00 Uhr
Sa. 09.30 - 13.00 Uhr





Wichtiges von A - Z

Deutsche Bahn: Zentrale Servicenummer Tel. 030/2970

Fundamt:

Mittenwald: Dammkarstr. 3, Tel. 330
 Krün: Rathausplatz 1, Tel. 08825/2031
 Wallgau: Mittenwalderstr. 8, Tel. 08825/92500

Geigenbauer:

Adressen von der Tourist-Information, Dammkarstr. 3

Geschenke u. Souvenirs:

Geschenkhause Neuner, Hochstr. 18, Tel. 12 54;
 Kunterbuntes, Obermarkt 11, Tel. 938595
 Land & Art, Obermarkt 12, Tel. 9384484

Gottesdienst-Information: Evang., Tel. 1259; Kath., Tel. 92290

Hallenbad:

Erlebnisbad Alpenbad Leutasch, Leutasch, Tel. 0043 5214/6380;
 Olympiabad Seefeld, Seefeld, Tel: 0043/5212 /3220
 Alpspitz Wellenbad, Garmisch-Partenkirchen, Tel. 08821/7536313
 (wegen Umbau bis auf weiteres geschlossen)
 Kristall Therme trimini, Kochel am See, Tel. 08851/5300

Immobilien:

Wertalpin Immobilien GmbH & KG, Chamonixstr. 4,
 Garmisch-Partenkirchen, Tel. 9695572

Jugendherberge: Ganghofer, Buckelwiesen 7, Tel. 17 01

Kegelbahnen:

Krün: Im Kurhaus, Tel. 08825/1544 (Mo. u. Di. Ruhetag).
 Wallgau: Im Haus des Gastes, Tel. 08825/544 (kein Ruhetag)

Kinderbetreuung:

Möglichkeit zur tageweisen Aufnahme im Kindergarten.
 Mittenwald, Mauthweg 30, Tel. 5133;
 Krün Schwarzkopfstr. 4, Tel. 08825/2193;
 Wallgau, Isarstr. 1, Tel. 08825/1484

Kinderspielplatz in Mittenwald, Krün, Klais u. Wallgau vorhanden.
 Infos in den Tourist-Informationen

Krankenhaus:

Klinikum Garmisch-Partenkirchen, Auenstr. 6, Tel. 08821/770

Pferdekutsch- u. Schlittenfahrten:

Josef Nebel, Tel. 13 25; Josef Zunterer (Gästehaus Bichlerhof),
 Tel. 9190; Josef Seitz, Tel. 2459; Klaus Kriner, Tel. 4511

Kuranlagen: Kuranlage Puit am Kranzberghang;
 Kurpark am Burgberg (Krausegarten)

Vorwahl Mittenwald Tel. 0 88 23

Museen:

Geigenbaumuseum, Ballenhausgasse 3, Tel. 2511, Hauptsaison
 Di. - So. 10 - 17 Uhr, Nebensaison 11 - 16 Uhr. Haus der Steine, Krün,
 Geo-trip, Finzbachstr. 1, Tel. 08825/562. Museum Werdenfels
 Garmisch-Partenk., Ludwigstr. 47, Tel. 08821/751710,
 Di. - So. 10 - 17 Uhr

Polizei: Prinz-Eugen-Str. 5, Tel. 92140

Post-Agentur:

Postagentur Bahnhof, Bahnhofplatz
 Postagentur Reisebüro Hornsteiner, Krün, Karwendelstr. 2,
 Tel. 08825/470 und Wallgau, Dorfplatz 7, Tel. 08825/921255

Rathaus:

Mittenwald, Dammkarstr. 3, Tel. 330;
 Krün, Rathausplatz 1, Tel. 08825/2031;
 Wallgau, Mittenwalder Str. 8, Tel. 08825/92500

Rundfunk:

Lokalsender (Radio Oberland) 91,4 Mhz, UKW.

Staatl. Berufsfachschule für Musikinstrumentenbau:

Schöttlkarstr. 17, Tel. 1353

Taxi: Taxistand am Bahnhof:

Porer, Tel. 0172/6059347
 Schütz, Tel. 8310;
 Schandl, Tel. 5438

Tierarzt:

Dr. Simon, Isarauenstr. 43, Tel. 93993

Tierbedarf:

Futternapf Mittenwald, Bahnhofstr. 28, Tel. 9365460

Tourist-Information Mittenwald, Dammkarstraße 3,
 Tel. 08823 / 33981, touristinfo@mittenwald.de

Tourist-Information Krün, Rathausplatz 1,
 Tel. 08825 / 1094, touristinfo@kruen.de

Tourist-Information Wallgau, Mittenwalder Straße 8
 Tel. 08825 / 925050, touristinfo@wallgau.de

www.alpenwelt-karwendel.de

Wohnmobil-Stellplatz:

Mittenwald: Am Bahnhof;
 Krün: Alpenkaravanenpark Tennsee, Tel. 08825/170

Notruf: 112 ohne Vorwahl aus Mobil- u. Festnetz

Zeit für mich

Entdecken Sie unseren neuen
 Wellnessbereich & tauchen Sie ein in
 eine Welt der Entspannung.

Genießen Sie die Wohlfühlatmosphäre

- ☞ unserer Bio-Sauna,
- ☞ der rustikalen finnischen Sauna,
- ☞ der Alpensalzstein-Infrarotkabine,
- ☞ des Gebirgsquellkneippbeckens,
- ☞ des Relaxruhebereichs
mit Wasserbetten ,
- ☞ der Bio-Teebar mit köstlichen
Teesorten und
- ☞ des Panorama-Schwimmbades.

Buchen Sie gern eine unserer vielen
 Verwöhnmassagen.



Post Hotel Mittenwald *****
 FAMILIE BADENACHNER 1988

Obermarkt 9 82481 Mittenwald
 Telefon: 08823 9382 333
 www.posthotel-mittenwald.de

Eintrittspreise für Nicht-Hotelgäste:
 Ganztagesentspannung von 14 - 22 Uhr 28,50 € p.P.
 Mondscheinerlebnis von 19 - 22 Uhr 20,00 € p.P.

Erlebnis Karwendel

Winterwandern

Direkt neben der Bergstation der Karwendelbahn können Sie durch das tief verschneite Hochgebirge wandern.

Abenteuer Dammkar

Auch im Winter kommen Besucher auf ihre Kosten. Feinster Powder, herrlicher Firn oder sulzige Buckelpiste - das legendäre Dammkar, Deutschlands längste unpräparierte Ski Route, ist ein Eldorado für erprobte Skifahrer. Sieben Kilometer Abfahrtsgenuss und bis zu 40% Gefälle lassen die Herzen leidenschaftlicher Skifahrer höherschlagen. Erleben Sie die perfekten Dammkar-Tage bei Sonnenschein und Pulverschnee in einer spektakulären Felskulisse. Bitte beachten Sie die Sicherheits- und Orientierungshinweise vor Ort sowie unter www.karwendelbahn.de.

Deutschlands höchstgelegene Brauerei

Begeisternd und staunend - so sehen wir unsere Gäste am liebsten. Die Karwendelbahn hat für ihre Gäste auf 2244 in Höhe ein echtes High-

light mit Alleinstellungsmerkmal geschaffen. Mit der Fertigstellung der hauseigenen Brauereianlage, der höchsten in Deutschland, können Besucher der Bergbahn nun das „Karwendelbräu“ genießen - als Helles, Hefe und Saisonales. Diesen Genuss gibt's frisch gezapft aus der Brauerei oder als Fässchen zum Mitnehmen.

Gratis Brauereiführung - jeden Dienstag 11:15 Uhr und 15:15 Uhr. Entdecken Sie die höchste Brauerei Deutschlands.

Die vielen zufriedenen Besucher motivieren das Team der Karwendelbahn AG jeden Tag aufs Neue, ihr Bestes zu geben. Es ist unser Anspruch, auch in Zukunft weiter in die Bahn zu investieren, um den Ansprüchen unserer Gäste auch weiterhin gerecht zu werden. Neue richtungsweisende Projekte sind in Sicht - darauf können sich die Freunde der Karwendelbahn verlassen!

Preisinfos, Veranstaltungen, Gruppenpreise unter:
Tel. +49 (0)88 23 / 93 76 76 - 0



Wolfgang A. Mozart und David Garrett spielten Mittenwalder Geigen. Die Violinen sind weltweit ebenso begehrt wie Ausbildungsplätze an der Fachschule für Instrumentenbau. Um 1684 brachte der Mittenwalder **Matthias Klotz** den damals neuen Cremoneser Geigenbaustil aus Italien mit in seine bayerische Heimat. Das 1930 gegründete Geigenbaumuseum entführt Sie in die Welt des Streich- und Zupfinstrumentenbaus.

In der „**Schauwerkstatt**“ können Sie dieses althergebrachte Handwerk jeden Freitag Nachmittag „live“ erleben. Werfen Sie einen Blick über die Schulter einer traditionellen Geigenbaumeisterin und verfolgen Sie die einzelnen Arbeitsschritte hautnah mit.

Das „**Klangerlebnis**“ ermöglicht es, an ausgewählten Terminen von Mai bis September, einige historische Exponate nicht nur zu bestaunen, sondern auch zu hören. In intimer Konzertatmosphäre erfahren Sie allerlei Interessantes zum Einfluss des Mittenwalder Geigenbaus. Die Termine und weitere Informationen finden Sie hier auf Seite 28 und auf unserer Internetseite: www.geigenbaumuseum-mittenwald.de

Die Sonderausstellung „Fritz Pröb (1855–1934). Maler. Menschen. Mittenwald.“ präsentiert die stark gewachsene Sammlung des Geigenbaumuseums aus dem Werk des für Mittenwald überaus bedeutenden Porträt- und Genremalers. Geboren 1855 in Dresden, studierte Pröb an den renommierten Akademien in Dresden und München Malerei. Ab 1879 verbrachte er die Sommermonate über 50 Jahre lang in Mittenwald, wo ein Großteil seines Werkes entstand und er 1930 zum Ehrenbürger ernannt wurde. Auf unzähligen Skizzen und Porträts fing er die Menschen aus Mittenwald und Umgebung in seinem authentisch-realistischen Stil ein. Ebenso hielt er gesellige Anlässe im Wirtshaus und bei Umzügen sowie viele Mittenwalder Stuben in großformatigen Ölgemälden für die Nachwelt fest.

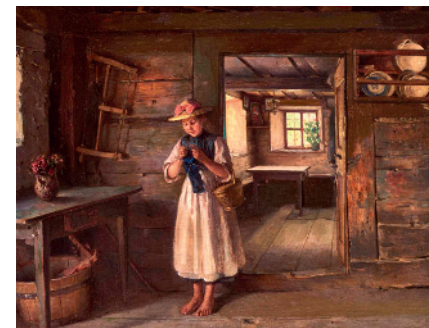

Die kleine Haushüterin, Öl auf Leinwand, 1890



Das Geigenbaumuseum ist in einem der reizvollsten und ältesten Häuser Mittenwalds untergebracht. Geigen von Matthias und Sebastian Klotz sowie von Jakob Stainer gehören zu den Highlights des Museums. Auch der Alltag des Geigenmacher-Handwerks und die Mittenwalder Ortsgeschichte werden gezeigt.

Öffnungszeiten: Dienstag - Sonntag · montags geschlossen
In der Hauptsaison: 10 - 17 Uhr · Nebensaison: 11 - 16 Uhr
Ballenhausgasse 3 · D-82481 Mittenwald · Tel.: 08823 25 11
www.geigenbaumuseum-mittenwald.de

Winterwelt Karwendel

WINTERWANDERN, FREERIDEN, SONNE GENIESSEN AUF 2244M

- DEUTSCHLANDS ZWEITHÖCHSTE BERGBAHN -



- ▶ grandioser Blick über das Isartal und die Alpen
- ▶ Das Dammkar - Deutschlands längste Freerideabfahrt
- ▶ Winterwandern bei traumhafter Höhensonne
- ▶ Deutschlands höchstes Natur-Informationszentrum
- ▶ Berggaststätte und Sonnenterrasse mit bayerischen Spezialitäten, Kaffee und Kuchen

DEUTSCHLANDS HÖCHSTE BRAUEREI

Genießen Sie unser „Karwendelbräu“ frisch gezapft als Helles, Hefe oder Saisonales.



KarwendelbahnAG, Alpenkorpsstrasse 1, 82481 Mittenwald

www.karwendelbahn.de ■ Folgen Sie uns:  

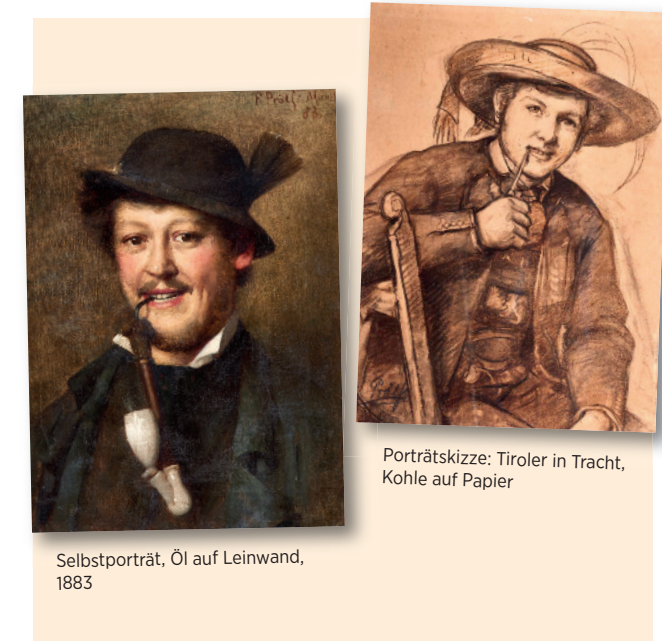

Selbstporträt, Öl auf Leinwand, 1883

Porträtskizze: Tiroler in Tracht, Kohle auf Papier

Sport und Gesundheit

Alpenverein:

Auskunft über Sektion Mittenwald und Informationen
Tel. 9384912 (nicht immer besetzt)

Bergbahnen: Karwendelbahn, Seilbahn zur westlichen Karwendelspitze (2384 m), Tel. 9376760;
Kranzberg-Sessellift, Mittenwald – Am Kalvarienberg, Talstation Tel. 1553;
Herzogstandbahn am Walchensee, Tel. 08858/236

Skilifte siehe Seite 29 - 31

Bergsport- und Bergführer:

Bergschule Alpenwelt Karwendel, Im Gries 16, Tel. 0175/2466966,
www.bergfuehrer-mittenwald.de

Bergwacht:

Rettungsdienst, Tel. 112, ohne Vorwahl aus Fest- u. Mobilnetz

Boulderhalle: Isarena, Riedboden 3, Tel. 5771

Fitneßstudio:

Easy Fit, Mühlenweg 6, Tel. 3961;
Isarena, Riedboden 3, Tel. 5771
Fitness für Frauen, „Fit-For-Femme“, Krün, Walchenseestr. 10,
Tel. 08825/9213270

Fliegenfischerschule Oberbayern & Fly Shop:

Jean-Pierre Vollrath, Am Weinberg 1, Oberammergau,
Tel. 08822/9488500 oder Tel. 0171/4578360,
www.fliegenfischerschule-oberbayern.de

Hallenschwimmbad:

Erlebnisbad Alpenbad Leutasch, Leutasch, Tel. 0043 5214/6380;
Olympiabad Seefeld, Seefeld, Tel: 0043/5212 /3220,
Alpspitz Wellenbad, Garmisch-Partenkirchen, Tel. 08821/7536313
(wegen Umbau bis auf weiteres geschlossen)
Kristall Therme trimini, Kochel am See, Tel. 08851/5300

Kletterturm und Hochseilgarten:

am Isarhorn, Stefan Adam, Tel.: 0175/2466966

Krankenhaus:

Klinikum Garmisch-Partenkirchen, Auenstr. 6, Tel. 08821/770

Krankengymnastik, Massagen und medizinische Bäder:

Detaillierte Infos in den Tourist-Informationen

Logopädie:

Sprachtherapie Mittenwald, Im Gries 18, Tel. 9440939;

Vorwahl Mittenwald Tel. 0 88 23

Sascha Zell, Bahnhofsplatz 8, Tel. 936616

Optiker:

Optik Stang, Innsbrucker Str. 1, Tel. 932890;
Optik Elsweiler, Hochstr. 6, Tel. 8530

Orthopädie:

G. Theil, Partenkirchnerstr. 6, Tel. 1432

Rehasport: Isarena, Riedboden 3, Tel. 5771

Reiten:

Haflingerreiten für Kinder und Jugendliche
Gestüt Schmalensee, Tel. 2354

Rodelbahn: Naturrodelbahn am Kranzberg,
Start und Ziel: Kranzberg-Sessellift, Länge 1620 m

Rodelverleih: Hauswaren Seitz, Prof.-Schreyögg-Platz 1;
Kranzberglift Talstation

Sauna:

Isarena, Mittenwald, Riedboden 3, Tel. 5771;
Erlebnisbad Alpenbad Leutasch, Leutasch, Tel. 0043 5214/6380;
Olympiabad Seefeld, Seefeld, Tel: 0043/5212 /3220,
Alpspitz Wellenbad, Garmisch-Partenkirchen, Tel. 08821/7536313
(wegen Umbau bis auf weiteres geschlossen)
Kristall Therme trimini, Kochel am See, Tel. 08851/5300

Schneeschuhwandern:

Bergschule Alpenwelt Karwendel,
Im Gries 16, Tel.: 0175/2466966

Skilifte:

am Luttensee (Beschneigungsanlage, Parkplatz),
am Wildensee, Tel. 5995

Ski- und Gästebus:

Im Winter (Weihnachten bis ca. Mitte März) tägl. Verbindungen
zwischen den jeweiligen Orten und zu den Ski-Alpin-, Snowboard-
und Langlaufgebieten in der Alpenwelt Karwendel. Mit Gästekarte
gratis. Fahrplan siehe orangenen Veranstaltungsteil

Skischulen - Skikurse - Snowboardkurse:

Ob Alpinski, Langlauf, Skiwandern, Skating, Carving oder
Snowboarden – mit den Skischulen macht's garantiert mehr Spaß.
Lernen, üben und abfahren wird ergänzt mit Gäste-Wettkämpfen,
Hüttenabenden, Fackelabfahrten, Dämmerchoppen und Skiball.
Für Kinder gibt es den Kinder-Skipark – kostenlosen Übungslift,
Trainingskarussell und Wärmehütten.

Sport und Gesundheit

Skischule Alpenwelt Karwendel:

Hauptbüro Bahnhofstr. 14, Tel. 08823/8080
Büro Luttensee, Am Luttensee, Tel. 08823/4646

Erste Skischule Mittenwald:

GbR Skiverleih Service, Ski- und Snowboards – am Luttensee,
direkt an den Liftanlagen, Tel. 08823/928484 oder 0171/4280389

Skilanglaufschule Isartal:

Krün, Ramweg 13, Tel. 08825/920550 und Tel. 0172/9568196

Skischule Krün-Wallgau mit Rodelverleih:

Kurse für Alpin, Langlauf, Snowboard oder Schneeschuhwandern,
Krün, Karwendelstraße 4, Tel. 08825/921880

Skiwandern und Loipen:

ca. 150 km Loipen in Krün und Wallgau (kostenlose Nutzung),
im Riedboden 4/6/8 km mit Anschluß an Loipen
Scharnitz - Seefeld (kostenpflichtig)

Squash / Tennis / Bouldern:

Isarena, Riedboden, 3, Tel. 5771, 3 Hallen- und 2 Squashplätze
Sauna, Solarien, Tennisschule (für Anfänger bis Profi)

Wildfütterung:

Führungen in Krün, Tourist-Information, Tel. 08825/1094;
Führungen in Wallgau, Tel. 08825/925050



© alpenwelt karwendel

NEU LIEFERSERVICE
ab 30 € Mindestbestellwert

SALONIKI
Griechisches Restaurant-Cafe

DER GRIECHE

Griechische Fleisch- und Fischspezialitäten,
Pasta, Vegetarische Speisen und Salate

Öffnungszeiten: Di. - So. von 12:00 bis 23:00 Uhr
Montag Ruhetag

Riedboden 3 · Mittenwald · Tel. 08823/9381371

DER SCHUH ZUM WOHLFÜHLEN
HERBST / WINTER 2024

Finn Comfort
GERMANY

Theil Orthopädie Schuh Technik
Partenkirchner Str. 6
82481 Mittenwald
Tel. 088 23 / 14 32
www.theil-ost.de

Öffnungszeiten:
Mo - Fr 9.00 - 12.00
und 14.00 - 18.00 Uhr,
oder nach Vereinbarung
– Alle Kassen –

- Schuhreparatur-Service
- Fertigung individueller Berg-Sport-Einlagen nach Computer-Fußcheck

in nur 2 Std.

Lifte und Loipen

Lifte Mittenwald:

(Ob alle Lifte wieder in Betrieb gehen, stand bei Redaktionsschluß noch nicht fest)

Schlepplifte im Skigebiet Kranzberg, Wildensee, Luttensee.

Luttenseelift: Länge: 320 m. Betriebszeiten: Täglich von 9.00 bis 16.30 Uhr, Tel.: 08823 - 5995. Der Lift für Jedermann, ob Anfänger oder Köhner. Gleich daneben der 2. Übungslift, Länge 200 Meter, besonders für Anfänger und Kinder.

Korbinianlift: Länge: 650 m. Führt bis kurz unterhalb der Korbinianhütte. Für Anfänger, Fortgeschrittene und Köhner.

Sonnenhanglift: Länge: 300 m. Verbindet Luttenseelift und Wildenseelift. Abfahrt leicht bis mittelschwer.

Wildenseelift: Länge: 400 m

Gipfelloift: Länge: 700 m. Gleich neben dem Wildenseelift, führt zum Kranzberggipfel. Abfahrt mittelschwer bis schwer. Der Lift für Fortgeschrittene, Köhner und Ski-Asse.

Bruno's Kinderskipark: am Fuße des Familienskigebietes. Zahlreiche Lifte, die extra für Kinder entwickelt wurden, ermöglichen den Anfängern ein entspanntes und ungestörtes Skifahren.

Kranzbergsesselift: Länge 1450 m

Krün - Barmsee

Barmseelift, Länge: 210 m, leicht

Loipen Mittenwald:

Riedboden, 4 km, 6 km und 8 km, Rundkurs, eben in Richtung Scharnitz. Gaststätte, Wachsraum, Toiletten.

Loipen Klais

Nach Krün mit Anschluß nach Wallgau, Vorderriß oder nach Gerold oder Kaltenbrunn.

Loipen Krün

Loipe Krün - Dorfrunde Oberfeld, Feldstraße (1 km). Sprint und Nachtloipe, Finzbachstraße (1,5 km). Loipe Krün - Wallgau über Barmsee (8 km). Loipe Krün - Wallgau über Barmsee - Gerold (20 km). Loipe Krün - Wallgau Sonnenloipe Richtung Barmsee (4 km). Krün - Hofgarten - Wallgau - Anschluss Kanadaloipe (4,5 km).

Loipen Wallgau

Golfplatzrunde - Isarfeldloipe (4 km). Zubringerloipe Wallgau - Ortseingang Mittenwalder Str. bis Haus des Gastes. Magdalena Neuner Loipe (5 km), Einstieg Haus des Gastes. Kanadaloipe Richtung Vorderriß (einfache Strecke 15 km).

Tirol

Kostenpflichtige Loipen auch im angrenzenden Leutaschtal und in Seefeld. **Ski- und Gästebus siehe Veranstaltungsteil**

Bilderbücher auf Hausfassaden

Außergewöhnlich viele und prächtige Lüftlmalereien zieren Hausfassaden in Mittenwald, Krün und Wallgau. In kaum einer Region gibt es so viele Fresken aus dem 18. Jahrhundert wie in der Alpenwelt Karwendel.

Bemalte Fassaden, sogenannte „Lüftlmalereien“ prägen so manches Ortsbild in Oberbayern. Besonders viele und prächtige „bayerische Fresken“ kann man in der Alpenwelt Karwendel bewundern.

Schauspieler Ottfried Fischer witzelte 2012 beim Dreh einer „Pfarrer Braun“-Episode sogar: „In Mittenwald musst' aufpassen, dass Du nicht zwischen den Lüftlmalereien verschwindest.“ Schon Goethe bezeichnete Mittenwald als „lebendiges Bilderbuch“. In der Tat sind an keinem anderen Ort in Oberbayern so viele Lüftlmalereien aus dem 18. Jahrhundert erhalten; 22 Kunstwerke von damals zieren heute noch die Häuser. Die farbenfrohen Fresken zeigen - meist auf Bauern- oder Bürgerhäusern - vor allem biblische Motive. Sie erzählen von Himmelfahrt, Höllenqualen, Frömmigkeit oder Feuersbrunst, später hielten die Künstler auch historische oder Alltagsszenen aus dem Werdenfelser Land fest.

Ihren Ursprung hatte die Fassadenmalerei in Italien zur Zeit der Renaissance und des Barock. Fahrende Händler und Künstler brachten sie über die Alpen, wo sie zunächst in süddeutschen Städten, später auch am Land, begeistert aufgenommen wurde. „Den Namen Lüftlmalerei verdankt die Kunst vermutlich der Malerfamilie Zwink, die in Oberammergau das Anwesen „Zum Liftl“ besaß und - wie im Alpenraum üblich - den Hausnamen trug“, erzählt Regine Ronge. Seit Jahren gilt die Leidenschaft der Mittenwalder Gästeführerin der Lüftlmalerei. Bei ihren Touren zeigt sie gerne das „Zwölf-Apostel-Haus“, das vermutlich Schüler von Matthäus Günther verzierten. (Der Augsburger Kirchenmaler hatte maßgeblich die Mittenwalder Pfarrkirche St. Peter und Paul mitgestaltet.) Am heutigen „Hotel Post“ in Wallgau oder am Schlipferhaus in Mittenwald hat sich der einheimische Künstler Franz Karner (1737-1817) verewigt. Dem „Liftl“ Franz Seraph Zwink (1747-1792) hingegen verdankt Mittenwald die prachtvollen Fassaden des „Gasthofs Alpenrose“ und des „Hornsteiner Hauses“. Letztere zeigt die Enthauptung des Feldherrn Holofernes durch die schöne Judith, eines von Regine Ronges Lieblingsmotiven: „Es erzählt auf wenigen Quadratmetern eine Geschichte, die in der Bibel gleich mehrere Seiten einnimmt.“



TONI Sprenger

**Mode & Tracht
für Damen und Herren – Maßatelier**

82481 MITTENWALD – Obermarkt 62
Tel. 0 88 23 / 80 17 und 27 92 – Fax 0 88 23 / 45 78
www.toni-sprenger.de – Toni.Sprenger.Mode-Tracht@t-online.de



Apotheker Stephan Schaffer
Bahnhofplatz 10 · 82481 Mittenwald
Tel. 08823 93769 00 · Fax 08823 93874 13
www.alpinoderm.de · Mail: info@alpinoderm.de

**alpinoderm®
Sonnenscreme**



Öffnungszeiten:
Mo-Fr 8.30 bis 18.00 Uhr
Sa 8.30 bis 13.00 Uhr
Durchgehend geöffnet!



Ihre Werbung im Gästefo-Journal
Optimaler Kundengewinn!
Kontakt: Tel. 0179/1142838



IMMOBILIEN · VERMITTELN
Garmisch-Partenkirchen

WERTALPIN Immobilien GmbH & Co. KG
ANJA CARINA HEIMSCH ☎ +49. (0)8821. 96 95 572
Chamonixstraße 4 · 82467 Garmisch-Partenkirchen

Der Kranzberg Wintersport für die ganze Familie

Kranzberg Sesselbahn
Mittenwald

- * Schneeschuhwandern
- * Gepflegte Winterwanderwege
- * Anschluss zum Skigebiet Luttensee
- * 1,6 km präparierte Winterrodelbahn

Am Kalvarienberg
82481 Mittenwald
www.kranzberglift.de
Tel.: (0 88 23) 15 53

Der Luttensee

Der See befindet sich ca. 2 km nordwestlich des Ortszentrums von Mittenwald, unterhalb des Hohen Kranzberges und liegt auf einer Höhe von 1021 Metern Höhe über dem Meer.

Neben einigen unterirdischen Quellen wird er auch von zwei in der Nähe entspringenden Quellbächen gespeist. Entwässert wird er über den Luttenseeegraben in den nahen Schmalensee.

300 m südöstlich liegt die **Luttenseealm**. Die familiär geführte Alm befindet sich auf ca. 1.000 m in sehr ruhiger und sonniger Lage oberhalb von Mittenwald mit herrlichem Ausblick auf das Karwendelgebirge. Die Alm liegt direkt am Familienskiparadies Kranzberg, der Luttensee ist nur 5 Gehminuten entfernt. Auf der schönen Terrasse können Sie bayerische Schmankerl und Brotzeiten genießen. Öffnungszeiten unter: www.luttenseehof.de

Zugang: Von Mittenwald aus Richtung Klais, nach ca. 1 km links die Abfahrt zum Skigebiet. Wanderer können das komplette Wandergebiet Richtung Hoher Kranzberg von der Alm aus gut erreichen. Kinderwagen möglich.



Unser nostalgischer Sessellift bringt Sie ganz entspannt in das Landschaftsparadies Kranzberg (1.200 m Höhe). Während der Fahrt haben Sie eine wunderbare Aussicht auf den Kranzberg, das Karwendel und in das Obere Isartal.

Wenn der Winter Einzug hält, verwandelt sich die verschneite Landschaft des Kranzbergs in einen weißen Zauber aus Schnee. Entdecken Sie bei einer Winterwanderung auf einem der zahlreichen geräumten Wanderwege im Kranzberggebiet schneebedeckte Fichten und Tannen. Genießen Sie die romantische Winterstimmung und spüren Sie wie die frisch eingeatmete Winterluft Ihren Körper belebt.

Mögen Sie es lieber etwas rasanter und aufregender, dann ist die 1,6 km lange Naturrodelbahn des Kranzbergsesselliftes genau das Richtige für Sie. Hier kann man ungestört ohne Fußgängerverkehr (auf eigene Gefahr) wie ein Rennrodler zu Tal sausen, eine Gaudi für Jung und Alt. Start der Naturrodelbahn ist gleich neben der Bergstation des Kranzbergsesselliftes. Sie haben keinen Schlitten? Kein Problem, an der Kasse der Talstation der Kranzbergbahn befindet sich ein Schlittenverleih.

Für die Skifahrer bietet der Kranzberglift eine Anschlussmöglichkeit zum wunderbaren Skigebiet am Luttensee und eine eigene Piste wieder hinab zur Talstation. Aber auch Skitouren und Schneeschuhgehen kommen am Kranzberg nicht zu kurz. Hier stehen ausgeschilderte Routen zur Verfügung auf denen man den verschneiten Bergwald des Kranzbergs und zahlreiche Panoramaaussichten in das Obere Isartal und die umliegenden Gebirgsmassive genießen kann.

Öffnungszeiten: täglich von 9.00 - 16.25 Uhr
geschl. zu den bekanntgegebenen Revisionszeiten

Am Kalvarienberg, 82481 Mittenwald,
Tel. 08823-1553 · www.kranzberglift.de

Winterwanderwege

Laintalschlucht: ca. 25 Min. ab Mittenwald über die Laintalstraße. Mariengrotte, Wasser- und Eisfall; ca. 70 m Aufstieg. Weiterweg zum Lautersee ca. 20 Min.

Lautersee: ca. 40 Min. und 90 m Aufstieg. Von Mittenwald durch das Laintal oder über den Kalvarienberg – Latscheneck. Eislauf- und Eisstockmöglichkeit (auf eigene Gefahr).

Kalvarienberg: ca. 25 Min. von Mittenwald und 50 m Aufstieg. Zu erreichen über den Weg „Am Vogelherd“ oder über die Kranzbergstr. oder den Schillerweg.

Korbinianhütte (Einkehr): ca. 1 Std. von Mittenwald über den Kalvarienberg und die Gertraudtafel. Schöner Blick über das Obere Isartal auf's Karwendel. Zugang auch über die Fahrstraße vom Wegabzweig beim Wildensee möglich.

St. Anton: 1¼ Std. u. ca. 330 m. Aufstieg von Mittenwald über den Kalvarienberg, entlang dem Sessellift, vorbei an der Gertraudtafel. Einkehr in St. Anton. Abfahrt mit dem Schlitten auf Rodelbahn möglich.

Kranzberg – Gipfelhaus: Auffahrt von Mittenwald/Kalvarienberg mit dem Sessellift bis St. Anton und auf geräumtem Weg in ½ Std. zum Gipfel (Einkehr), 160m Aufstieg. Rodelmöglichkeit (auf eigene Gefahr = Wirtschaftsweg) nach St. Anton und auf Rodelbahn zur Talstation des Sesselliftes (Rodelverleih), Gesamtlänge 3,4 km!

Gletscherschliff: von Mittenwald über „Am Köberl“ in 30 Min. zum Eingang der Leutaschkklamm (im Winter geschlossen) und in weiteren 20 Minuten zur 100 m über dem Tal liegenden Gasthof Gletscherschliff (keine Einkehr). Von hier aus Weiterweg über den Höhenrücken (etwa 50 Höhenm.) in die Leutasch (Tirol) zur Einkehr Leutascher Mühle, Gasthof Brücke (weitere 5 Min.) oder in der Gaststätte Tom&Mi im Campingplatz in der Leutasch (Reidlau 230b). Rückkehr mit dem Bus saisonal möglich.

Gröblalm (Gröblweg) – Kalvarienberg – Latscheneck – Laintal – Mittenwald: ca. 1 Std. und ca. 60 m Aufstieg. Beliebter Höhenweg mit freier Sicht. Geschützte Legföhrenbestände (Latschen). Laintal-Wasserfall, Mariengrotte (Einkehr Gröbl-Alm).

Luttensee: über Kalvarienberg-Kreuzweg, anfangs Richtung Gröblalm, dann links bergwärts. An einer Fahrstraße bergab zum Luttensee (ca. 1 Std.), Einkehr in der Luttenseealm. Rückweg (ca. ¾ Std.) an der Zufahrt über Gröblalm (Einkehr Gröbl-Alm).

Mittenwald – Buckelwiesen: in ca. 50 Min. über Gröblweg, Gröblalm zum Schmalensee. Weitere 20 Min. zur Tonihof-Kapelle (ca. 125 m Aufstieg bis hier) inmitten verschneiter Buckelwiesen. Umfassende Aussicht auf Karwendel und Wetterstein.

Mittenwald – Tennsee – Barmsee: ca. 1½ Std. über Buckelwiesen – Tonihof-Kapelle (ca. 125 m Aufstieg bis hier) – zum Tennsee (Einkehr). Vom Tennsee in 10 Min. zum Barmsee (Einkehr). Eisstock- und Eislaufmöglichkeit auf dem Barm- und Grubsee (auf eigene Gefahr).

Mittenwald-Klais: über Gröblalm, Schmalensee (Eisssport auf eigene Gefahr), Buckelwiesen zum sog. Römerweg u. nach Klais, ca. 1¼ Std.

Mittenwald – Elmau: ca. 2½ Std. und ca. 140 m Aufstieg über den Lauter- und Ferchensee. Weiter in 1¼ Std. nach Klais und zurück z.B. mit der Bahn.

Mittenwald – Ederkanzel: Vom Kurpark aufwärts und dann zuerst Richtung Lautersee auf der asphaltierten Straße. Nach kurzer Wegstrecke links ab in den Fußweg Richtung Ederkanzel und Grünkopf. Der Weg führt durch den Wald bis zum Gasthaus Ederkanzel (Einkehr).

Klais – Barmsee: In 25 Min. zum Grubsee und in weiteren 25 Min. zur Einkehr Barmsee (Skilift; Eisssport auf eigene Gefahr). RVO-Bushalt. Rückweg auf Fußweg entlang der Bundesstraße.

Mittenwalder – Isarhorn: über Dammkarstraße auf das Ostufer der Isar und der Rehbergstr. folgend bis zu einer Unterführung in Höhe der Kaserne, dort dann ostseitig entlang der Umgehungsstraße und leicht steigend am ehem. Marmorbruch und der Aschau-Kapelle vorbei, über den Seins-Bach (Teilstück nur eingegangen) und zum Camping Isarhorn westl. der Umgehungsstraße. 1½ Std., RVO Bushalt.

Krün – Isarhorn: Ostseitig der Isar in ca. 1 Std. am Isarstausee vorbei zum Isarhorn. Am Rückweg Einkehr im Bayerischen Hof in Krün.

Krün – Isarbett – Wallgau: Ab Isarbrücke Krün ostseitig flussabwärts entlang der Isar. Bei Wallgau über die Brücke. Einkehr z.B. im Gasthof Isartal, im Parkhotel Wallgau, oder in der Golf-Alm. Zurück auf einem der Wirtschaftswege entlang der Straße nach Krün, ca. 1¼ Std. gesamt.

Klais – Elmayer Alm: Von Klais in ca. 40 Min. zum Schloß Kranzbach, dann rechts haltend in einer ¾ Std. zur Einkehr Elmayer Alm (250 Höhenmeter). Zurück auf dem gleichen Weg (zumeist eingegangen oder gespart).

Reine Gehzeiten ab Ortsmitte für den Hinweg. Wege sind markiert, teilweise geräumt, häufig eingegangen bzw. gespart. Witterungsbedingt kann es vorkommen, daß manche Wege nicht geräumt oder eingegangen sind. Angaben ohne Gewähr.



Bild: www.alexanderochau.de

Ederkanzel

1208 m ü.d.M.

Die **Wanderung** zur Ederkanzel ist für Familien mit Kindern, sowie für Senioren kein Problem. In den **gemütlichen Gasträumen** und auf der **Terrasse** werden Sie mit erstklassigen Gerichten und edlen Tropfen verwöhnt. Für die Kleinen gibt es Schaukel, Wippe und Spielzeug.

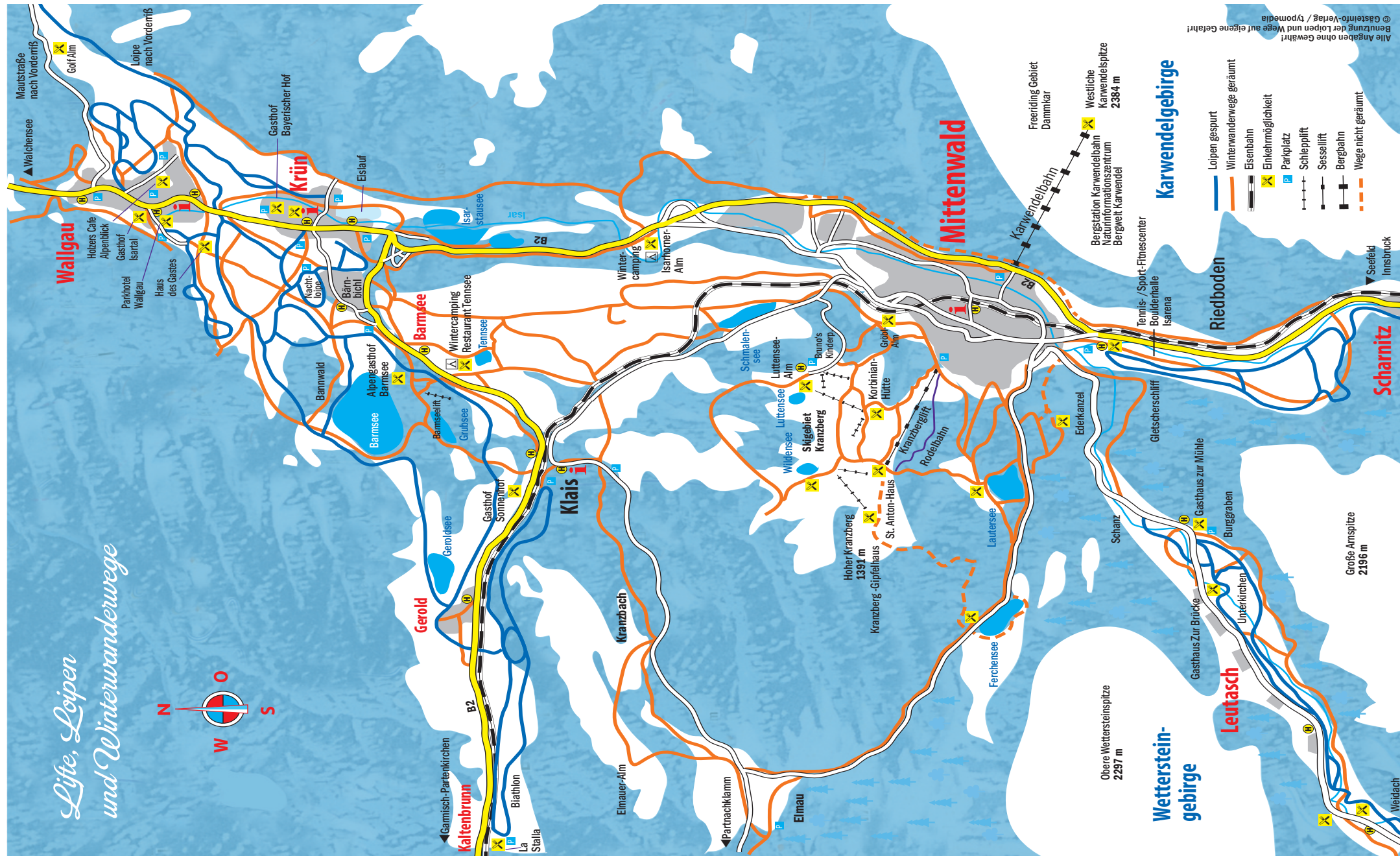

Im Dez. nur Sa./So. geöffnet.
Ab Weihnachten täglich geöffnet
ab 10 Uhr, Mittwoch Ruhetag
Familie Tiefenbrunner
82481 Mittenwald
Tel. 08823/1681



Korbinianhütte

Mittenwald 1200m



Mitten im Kranzberg-Skigebiet

- täglich von 10 - 17 Uhr geöffnet
- sehr gut zu Fuß zu erreichen
- durchgehend warme Küche
- direkt mit den Skiern vor die Hütte - zum „Einkehrschwung“
- bayrische Schmankerl

Hoher Kranzberg 6 · Mittenwald · Tel. 08823/8406
www.korbinianhuette.com · info@korbinianhuette.com

Sehenswerte Umgebung

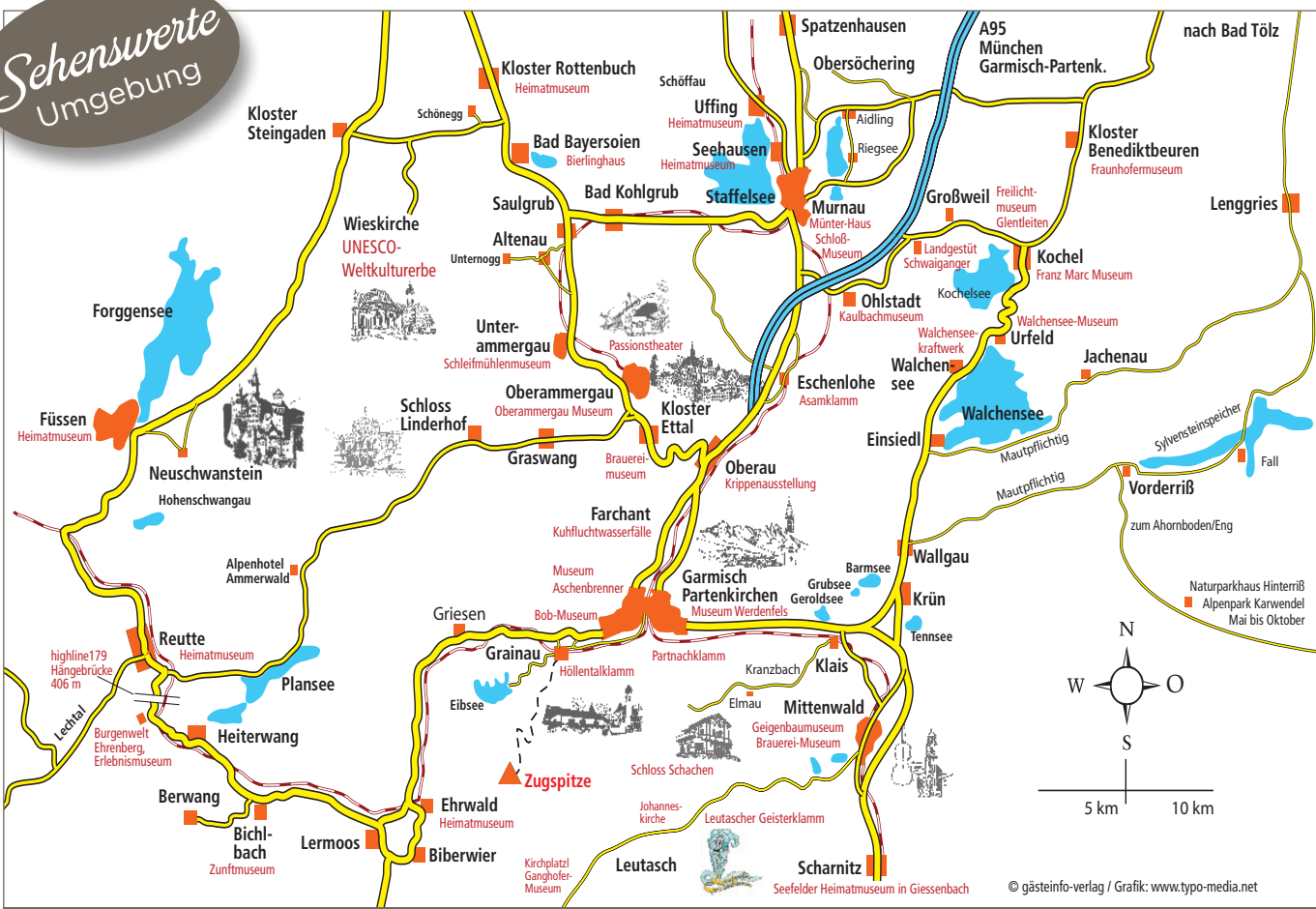

Schloss Neuschwanstein



Schloss Linderhof

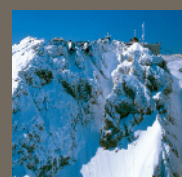

Zugspitze

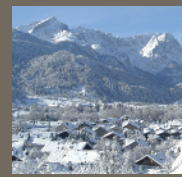

Garmisch-Partenkirchen



Kloster Ettal



Mittenwald

Kapelle Maria Rast

Ein Schmuckstück inmitten der Buckelwiesen. Von Krün aus über die Hochstraße Richtung Mittenwald erreichen Sie nach ca. 20 Minuten Fußweg eine Anhöhe, einem der schönsten Fleckchen der Region. In dieser herrlichen Umgebung lädt das kleine Gotteshaus zu einem Dankgebet oder auch nur zum Verweilen ein. Im Oktober 1998 fand die feierliche Einweihung, bei herrlichem Wetter statt. Die Errichtung wurde ausschließlich durch Spenden und freiwilligen Arbeitsstunden von Krüner Bürgern ermöglicht.

Skilift am Barmsee

Der Barmseelift in Krün eignet sich bestens für die ersten Schwünge auf zwei Brettern. Der Skilift am **Barmsee** in der Alpenwelt Karwendel ist besonders beliebt bei Ski- und Snowboard-Anfängern sowie Familien mit Kindern. Über einen kleinen Schlepplift erreicht man die beiden breiten, einfachen und bestens präparierten, ca. 300m und 400m langen Abfahrten. Bekannt ist der Skilift durch das historische Skirennen „Nostalski“ und das „Kinder-Faschings-Skifahren“ – eine Riesengaudi für Besucher und Skifahrer!

Krün Alpenwelt Karwendel

Krün ist ein gemütliches bayerisches Gebirgsdorf und zählt zu den schönsten Orten in der Alpenwelt Karwendel. Das von einer prächtigen Bergkulisse umschlossene breite Hochtal ist von der Natur besonders bevorzugt. →



Buckelwiesen, Bild: Gästeinfo-Verlag



Abendstimmung am Maria Rast Kircherl, Bild: ©SusaZoom - stock.adobe.com

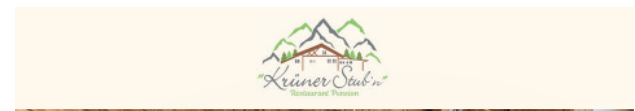

Genießen Sie erstklassige Gerichte der alpenländischen Küche mit modernen Akzenten, zubereitet aus regionalen Produkten mit einer großen Vielfalt ausgewählter Weine in behaglicher Stimmung unserer traditionell eingerichteten Gaststube oder im Sommer auf der windgeschützten Sonnenterrasse. Um Reservierung wird gebeten. Wir freuen uns auf Ihren Besuch!

Ihre Gastgeber der Krüner Stub'n

MO / DI / FR / SA & SO:
11:30 - 14:00 & 17:00 - 22:00
MI / DO RUHETAG

Soiernstraße 4 in 82494 Krün
Tel. 08825-921 9670
Email: info@kruener-stubn.de
Internetseite: www.kruener-stubn.de



Georg Achner
Walchenseestr. 36
82494 Krün
Tel. 08825/1043

Hier finden Sie die Erholung, die Ihren Urlaub so wertvoll macht. Genießen Sie einfach die familiäre Atmosphäre und unseren Service. In unserer Gaststube servieren wir aus unserer gutbürgerlichen Küche bayerische Schmankerl und gutbürgerliche Gerichte.



www.bayerischer-hof-kruen.de · hotel@bayerischer-hof-kruen.de

Wo die Gemütlichkeit zu Haus ist GASTHOF -PENSION *Isartal*

Gastronomische Tradition und echte bayerische Gastfreundschaft erwartet Sie in unserem oberbayerischen Landgasthof. Wir bieten unseren Gästen eine weithin bekannte Küche mit ausgesuchten kulinarischen Genüssen. Vom deftigen Brotzeiteller bis zu exzellenten Fisch- und Wildspezialitäten.

In unserem persönlichen Haus wohnen Sie in gemütlichen, rustikalen Gästezimmern mit Bad oder Dusche/WC u. Balkon.



Familie Neuner
82499 Wallgau · Dorfplatz 2
Tel. 0 88 25/10 44 · Fax 0 88 25/2143
www.gasthof-isartal.de

Zahlreiche Parkplätze
am Haus vorhanden!
Di. und Mi. Ruhetag

Krün Alpenwelt Karwendel

Im Winter ist Krün ein **Paradies für Langläufer**. Viele gepflegte Loipen beginnen in der nächsten Umgebung. Und wenn Sie der Hunger plagt, ist die Einkehr im **Bayerischen Hof** mit seinen bayerischen Schmankerln und der gutbürgerlichen Küche unumgänglich. Auch für den Spaziergänger steht eine große Anzahl von geräumten Wanderwegen zur Verfügung. Für den alpinen Skiläufer sind die bekannten Abfahrten von Garmisch-Partenkirchen, Mittenwald und Seefeld in kürzester Zeit erreichbar.



Krün, Bild Gäste-Info Verlag

Wallgau Alpenwelt Karwendel

Der besondere Vorzug des Ortes ist die nebelfreie Höhenlage, das bekömmliche Klima und die ländliche Ruhe. Wallgau bietet zu jeder Jahreszeit ideale Voraussetzungen für einen erholsamen, aber auch aktiven Urlaub.

Wallgau im Winter heißt **Schneesicherheit, Sonne, Langlauf und Winterwandern**. Skilauf ist möglich – unweit im Ortsteil Barmsee an einem kleinen Lift und im Skigebiet am Herzogstand oder in Mittenwald. Ski- und Langlaufschulen finden Sie im Ort.

Im „Haus des Gastes“ erleben Sie ein buntes, kulturelles Programm der Alpenwelt Karwendel in einem der schönsten Veranstaltungssäle in ganz Bayern, oder lassen Sie sich mit kulinarischen Genüssen im **Gasthof Isartal** oder im **Restaurant „Alte Stube“** im **Parkhotel Wallgau** verwöhnen. Oder lassen Sie den Wintertag bei einem Hütten- und/oder Fondue-Abend in der **Golf-Alm** ausklingen.



Wallgau, Bild: Ralph Hoppe - www.FooTToo.de

Lüftlmalereien in Wallgau.

Bilderbücher auf Hausfassaden. Außergewöhnlich viele und prächtige Lüftlmalereien zieren Hausfassaden in Mittenwald, Krün und Wallgau. In kaum einer Region gibt es so viele Fresken aus dem 18. Jahrhundert wie in der Alpenwelt Karwendel. Und in nur wenigen Orten leben Künstler wie Stephan Pfeffer, die das Handwerk heute noch ausüben.

Magdalena-Neuner-Panoramaweg

Auf den Spuren einer der erfolgreichsten Biathletin aller Zeiten – Magdalena Neuner. Wandern sie über den Magdalena-Neuner-Panoramaweg in Wallgau bis zur Maxhütte und erleben einen einzigartigen Blick über die Alpenwelt Karwendel.

Vom „Haus des Gastes“ geht es zunächst einen leichten Anstieg über die Sonnleiten hinauf zum Beginn des Magdalena-Neuner-Panoramawegs. Der leicht ansteigende, gut ausgebaute und im Winter geräumte Fußweg führt die Wanderer gemütlich unterhalb des Krepelschroffen zum nördlichen Parkplatz an der Walchenseestraße Richtung Ortsausgang.



Schokoladige Geschenke für jeden Anlass

Mittenwalder Straße 1 | 82499 Wallgau
Telefon: 08825/2072 | E-Mail: info@chocowerk.de

www.chocowerk.de



Barmseestraße 1
82499 Wallgau
Tel. 08825/290
info@parkhotel-wallgau.de
www.parkhotel-wallgau.de

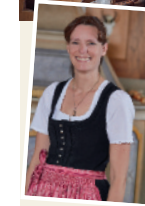

- à la carte Restaurant „Alte Stube“ im Parkhotel Wallgau
- täglich warme Küche von 12 bis 21 Uhr
- Genießen Sie internationale Küche
- Spezialitäten Kalbshaxe und Chateaubriand auf Vorbestellung

Hütten-Feeling

PARKHOTEL WALLGAU

auf der

Golf-Alm

- Fondue Abende
- Hüttenabende
- Offen für Familien und Firmenfeiern

Risser Straße 14
82499 Wallgau
Telefon: 08825 - 9216160
golfalm@parkhotel-wallgau.de



Öffnungszeiten

Winter:

Donnerstag
bis Sonntag

Details hier



www.golfalm-wallgau.de



Habt's scho reingschau?



Beim **Mini** am Tennsee Restaurant Café



Ihr Ausflugsziel und Wandertreffpunkt am Tennsee zwischen Garmisch u. Krün – in unserem gemütlichen rustikal- altbayerischen Restaurant bieten wir Ihnen viele intern. Spezialitäten und bayer. Schmankerl, deftige Brotzeiten, hausgemachte Kuchen und frischen Apfelstrudel. Unsere Stüberl aus Zirbenholz eignen sich besonders für Familienfeiern und kleine Gesellschaften. Gästeparkplatz vorhanden. Bequem von der Haltestelle Barmsee zu erreichen (400 m).

Restaurant am Alpen-Caravanpark Tennsee
 Andreas Zick e.K. · Am Tennsee 1 · D-82494 Krün
 Tel.: 08825/17-0 · Tel. Restaurant: 08825/17-224
 www.camping-tennsee.de · info@camping-tennsee.de
 Ruhetag siehe Website



Tennsee

Der See und gleichnamige Ortsteil von Krün liegt inmitten der bekannten **Buckelwiesen**, in einem Kleinod von Landschaft, wie man es weitem suchen muß.

Der Tennsee ist natürlichen Ursprungs, wurde aber bereits vor Jahrzehnten höher gestaut. Spazierwege führen direkt um den See in die anschließende Hügellandschaft, von der man einen herrlichen Blick über den See und die Hochebene auf die nahen, steil aufragenden Gebirge des Wetterstein und Karwendels hat. Direkt am See liegt **einer der modernsten Sommer- und Wintercampingplätze Europas**, der **Alpen-Caravanpark Tennsee**, Tel. 08825/170. Urlaub in freier Natur und doch mit jeglichem Komfort. Das Restaurant am Tennsee ist auch für Wanderer, Langläufer und Durchreisende ein Lokal, wo man bestens speist, und das in hübsch gestalteten Räumen.

Vom Tennsee bieten sich Ausflüge zum nahen **Barmsee**, **Grubsee**, zur **Maria-Rast-Kapelle** und nach **Krün**, **Wallgau** sowie **Klais** an. Im Winter herrscht hier Einsamkeit und Stille, nur dann und wann der rauschende Schritt von Langläufern, das Knirschen der Winterstiefel einiger unentwegter Wanderer. So ist fast das ganze Jahr Saison.

Klais Alpenwelt Karwendel



Klais bietet im Winter:

Natureislauf, Eisstockschießen und zahlreiche Loipen – schneesicher und sonnig in die Elmau, nach Krün, Wallgau und Kaltenbrunn.

Wo soviel Natur in nebelfreier Höhenlage umrahmt von Hochgebirgen ist, läßt sich's hervorragend Wandern. Etwa nach **Schloss Kranzbach**, in die **Elmau**, auch zur **Elmauer Alm** oder nordwärts zum

Grub- und Barmsee (Einkehr) oder **Tennsee** (Einkehr). Unentwegte gehen bis Krün (**Einkehr im Gasthof Bayerischer Hof**), oder gar Wallgau (**Einkehr Gasthof Isartal** oder „**Alte Stube**“ im **Parkhotel Wallgau** oder etwas ausserhalb gelegen, **die Golf-Alm**) und zurück über die Maria Rast- und Tonihof-Kapelle. Auch der Schmalensee und besonders Mittenwald sind einen Ausflug wert. Von Mittenwald ist Klais über den Schmalensee in 1½ Std. zu erreichen, von Krün über Barm- und Grubsee in 1 Std.

Regionale und überregionale bäuerliche Spezialitäten bietet der **Hofladen „Beim Schweb“** am westlichen Ortsende von Klais.

Kaltenbrunn

Kaltenbrunn ist ein Gemeindeteil des Marktes Garmisch-Partenkirchen, der sich östlich von Garmisch-Partenkirchen an der Bundesstraße 2 in Richtung Mittenwald befindet. Kaltenbrunn war der größte Ort der früheren Gemeinde Wamburg. Zu dieser Gemeinde zählten auch der Eckbauer, Vorder- und Hintergraseck sowie Mittergraseck und auch Schlattan, Höfle und Gschwandt am Fuße des Wanks gehörten dazu. Diese wurden 1978 nach Garmisch-Partenkirchen eingemeindet. Wamburg liegt auf knapp 1.000 m über dem Meeresspiegel und ist damit eines der höchstgelegenen Kirchdörfer Deutschlands. Der Weg zu dem kleinen Bilderbuchdorf ist idyllisch. Sie erreichen es entweder mit der Eckbauerbahn über die Eckbauer Bergstation in rund 40 Gehminuten. Oder über den Wanderweg vom Klinikum Garmisch-Partenkirchen in ca. 45 Min. Von dort sind es noch etwa 2 km nach Kaltenbrunn die sich auf alle Fälle rentieren. Denn hier im „**La Stalla**“ **Cafe-Restaurant** werden Sie kulinarisch verwöhnt und Sie können die wunderschöne Bergwelt im ruhigem Ambiente genießen.



Schafmilchprodukte · Fleisch und Wurst vom hofeigenen Lamm
 Wild · Rind · Kalb · Schwein



Unser Hofladen in Klais ist bekannt für Lammfleischspezialitäten und Schafmilchprodukte, aber unsere Metzgerei bietet auch ein breites Sortiment aus frischen, hausgemachten Fleisch- und Wurstwaren vom Wild, Schwein und Rind, von Jägern und kleinen Landwirten aus unserer Region. Außerdem finden Sie bei uns Lamm- und Ziegenfelle, Kuhhäute, verschiedene Milchprodukte, Nudeln, Honig, Gewürze, Schafmilchseifen, heimische Spirituosen und vieles mehr. Wir freuen uns auf Ihren Besuch!

Hofladen und Schäfererei "Beim Schweb"
 Hauptstraße 32 · 82493 Klais
 Tel.: 08823/1235
 www.beimshweb.de

La Stalla

Café-Restaurant



Parrilla Argentina

Kaltenbrunn 40
 Garmisch-Partenkirchen
 Telefon: 0151/54659941
 www.feinkost-lastalla.de
 Tischreservierung erbeten!

Öffnungszeiten:
 Mo. bis Sa. 17:00 - 22:00 Uhr
 So. 12:00 - 22:00 Uhr
 durchgehend warme Küche bis 21:00 Uhr



Entdecken Sie in unseren Fachgeschäften ganzjährig eine große Auswahl an Weihnachtsdekorationen, sowie exklusive Souvenirs und handgearbeitete Geschenkartikel.

Käthe Wohlfahrt®
Rothenburg ob der Tauber

Sie finden uns auch in: Rothenburg ob der Tauber · Berlin
Heidelberg · Rüdeshheim · Nürnberg · Bamberg

Das Unternehmen Käthe Wohlfahrt feiert Sechs Jahrzehnte im Dienst schöner Weihnachtsdekorationen

Das Familienunternehmen Käthe Wohlfahrt, das heute im Schulterchluss von zweiter und dritter Generation vom Firmensitz in Rothenburg ob der Tauber ausgehend geführt wird, wurde 1964 aus einer Geschenkidee geboren. Es hat sich seither erfolgreich zu einer weltbekannten Marke in Sachen Weihnachtsdekoration weiterentwickelt und ist zum 60sten Firmenjubiläum die strahlende Christbaumspitze in diesem Metier.

Als Einzelhändler beschäftigt das Unternehmen heute allein in Deutschland ca. 300 ganzjährige Mitarbeiter und über 1000 saisonal angestellte Kräfte in der Weihnachtszeit. Das Aushängeschild sind die mit viel Liebe eingerichteten, ganzjährigen Weihnachtsfachgeschäfte, die stets ein Strahlen in die Augen ihrer Besucher zaubern. Das Geschäftsfeld des modernen Unternehmens reicht jedoch noch viel weiter: Vom eigenen kreativen Designstudio mit Künstlern und Handwerkern, das u.a. für die Entwicklung der Produkte des eigenen Markenlabels „Käthes Original“ verantwortlich zeichnet, über den eigenen Onlineshop bis hin zum Logistikzentrum von dem aus der Warentransfer zu den Läden, den ca. 50 begehbaren Weihnachtsmarkthäusern, den Kunden und natürlich auch zu den internationalen Geschäftsstandorten versendet wird. Im Jahr 2000 wurde zudem das „Deutsche Weihnachtsmuseum“ mit einer Dauerausstellung über historische Weihnachtsdekorationen angeschlossen.



Auch in Oberammergau gibt es zwei Käthe Wohlfahrt Fachgeschäfte, die einen Besuch wert sind: Der 1983 eröffnete „Christkindlmarkt“ (Dorfstraße 25) mit tausenden Weihnachtsdekorationen aus Holz, Glas, Zinn und anderem mehr und das seit 1990 geführte Geschäft „Käthe Wohlfahrt“ (Dorfstraße 6), in welchem zusätzlich schöne Wohnaccessoires und Geschenkideen erhältlich sind.

OBERAMMERGAU MUSEUM

Pathos – eine Ausstellung des Garmisch-Partenkirchner Künstlerbunds

30.11.2024 bis 02.02.2025

Wenn man den Begriff Pathos als Suchbegriff im Internet eingibt, erscheint bei Wikipedia: „Umgangssprachlich versteht man heute darunter eine emotionale Form der Artikulation, die suggeriert, dass das Gesagte mehr Gewicht habe als tatsächlich enthalten ist.“

In der klassischen Rhetorik bezeichnet man seit Aristoteles Pathos als eines der drei Überzeugungsmittel der Rede. Dabei richtet Pathos diese als emotionalen Appell auf das Publikum hin aus. Seit dieser ersten systematischen Definition hat das Wort vielerlei Bedeutungsveränderungen erfahren und wird heute individuell interpretiert und umgesetzt. Das werden Sie sofort merken, wenn Sie sich mit anderen darüber unterhalten, wie Sie den Begriff verstehen.

In der Ausstellung stellen 34 Künstler:innen mit Gemälden, Installationen und Skulpturen ihre Reflektionen darüber vor, wie sie Pathos interpretieren.

Der Künstler und Poet Stefan Wehmeier, dessen Schwerpunkt auf der Malerei, Zeichnung, Druckgrafik und Arbeiten mit keramischem Material liegt, stellt dieses Jahr im sogenannten Sonderbeitrag mehrere seiner Arbeiten aus und zeigt einen kleinen Überblick über sein Schaffen.

Oberammergau Museum, Dorfstr. 8, 82487 Oberammergau

Mira Friedrich, Bandwurm, Stoff, Pelz, Lindenholz, verschiedene Materialien, 2022
Foto: Mira Friedrich



REPTILIENHAUS

OBERAMMERGAU

Grüne Mamba

Ausstellung lebender Exoten:

- › Riesenschlangen
- › Giftschlangen
- › Frösche
- › Echsen
- › und vieles mehr

Lüftlmalereck 5 · 82487 Oberammergau
Tel. 088 22/14 77 www.reptilien-haus.de
Großer Parkplatz bei der Tourist-Info

PATHOS

OBERAMMERGAU MUSEUM

KÜNSTLERBUND
Garmisch-Partenkirchen e.V.
Sonderbeitrag – Stefan Wehmeier
30.11.2024 – 2.2.2025

Hintergrund: Stefan Wehmeier, Dzboll-Tal (Detail), Öl auf Leinwand 2019
© Stefan Wehmeier

künstlerbund
Garmisch-Partenkirchen e.V.

www.oberammergaumuseum.de

museum werdenfels
DAS LANDKREISMUSEUM
GARMISCH PARTENKIRCHEN

Brillanz & Transparenz
Hinterglaskunst
der Moderne bis heute

www.museum-werdenfels.de

30.11.2024 – 2.3.2025

museum werdenfels

DAS LANDKREISMUSEUM
GARMISCH PARTENKIRCHEN

Brillanz und Transparenz – Hinterglaskunst der Moderne bis heute

30.11.2024 – 2.3.2025

Die Ausstellung „Brillanz und Transparenz – Hinterglaskunst der Moderne bis heute“ zeigt, wie moderne und zeitgenössische Künstler:innen die Technik der Hinterglasmalerei adaptierten. Sie verfolgt die Entwicklung dieser Kunstform seit dem Blauen Reiter und beleuchtet verschiedene Perspektiven auf das Material Glas. Besonders im frühen 20. Jahrhundert nutzten überraschend viele Künstler:innen wie Gabriele Münter, Walter Dexel oder Oskar Schlemmer Glas als neues Ausdrucksmedium, was eng mit dessen außergewöhnlichen Materialeigenschaften und wechselnder Symbolik verbunden ist. Künstlerische Positionen der Gegenwart verdeutlichen die anhaltende Relevanz der Hinterglaskunst.

Museum Werdenfels, Ludwigstr. 47, 82467 Garmisch-Partenkirchen

Die Partnachklamm

„Großes Kino“ für Groß & Klein
Funkelnde Eiszapfen und erstarrte kristallene Kaskaden - lass dich verzaubern!
Tel: +49 8821 180 700 · partnachklamm.de

Garmisch
Partenkirchen

Partnachklamm

Auch im Winter ist die Partnachklamm geöffnet.

Während die meisten Schluchten in der kalten Jahreszeit geschlossen sind, können Sie in der Partnachklamm ein einzigartiges Naturschauspiel erleben. Beeindruckend sind im Winter die riesigen Eiskaskaden und Eiszapfen.

Die Wege in der Partnachklamm sind auch im Winter mit trittsicherem Schuhwerk gut begehbar. Also ideale Voraussetzungen, um sich von der einmaligen Szenerie gefangen nehmen zu lassen und ein paar tolle Eindrücke mit nach Hause zu nehmen.

Zu Fuß erreichen Sie die Partnachklamm vom Parkplatz am Olympia Skistadion in etwa 25 Minuten.

Bequemer bringt Sie die romantische Pferdekutsche, die direkt am Parkplatz abfährt, ans Ausflugsziel. So oder so ist sicheres Schuhwerk ein Muss – für Klein und Groß.

Camping Leutasch

Umgeben von den mächtigen Gipfeln des Wetterstein- und Karwendelgebirges ist der **Austria Parks - Camping Leutasch** ideal für einen naturnahen Aktivurlaub in Tirol. Der grüne Ferienpark mit Blockhütten, Zimmern, Mietwohnwagen, Wohnmobil- und Wohnwagenstellplätzen liegt an einem ruhigen Bach im Dorf Reindlau, einem Ortsteil des Wintersportortes Leutasch im Leutaschtal.

In den schneesicheren Wintermonaten führt eine Ganzjahresloipe direkt neben dem Campingplatz vorbei und führt über das österreichische Langlaufmekka Seefeld in das Bergdorf Mösern.

Im Sommer lädt das Hochtal zum Bergsteigen, Wandern und Mountainbiken durch die unberührte Natur ein. Fahrräder können Sie auf dem Campingplatz ausleihen. Das campingplatzeigene Hallenbad und der Wellnessbereich mit Sauna und Dampfbad sind ein ganzjähriges Vergnügen. Kurzum: ein idyllischer Campingplatz inmitten hoher Berge mit vielen Möglichkeiten zum Wandern und Radfahren und im Winter zum Skilanglauf. Der Campingplatz verfügt über ein gut bewertetes Restaurant „Tom & Mi“.

AUSTRIA PARKS
CAMPING LEUTASCH

Reindlau 230 B · 6105 Leutasch/Tirol · Tel. +43 5214 65700
www.austriaparks.at/camping-leutasch

Leutasch Tirol

Der familiäre Ort mit rund 2.000 Einwohnern und 5.000 Gästebetten bietet all das, was man sich von einem typischen Tiroler Dorf wünscht. Besser gesagt das Tal, denn Leutasch besteht aus 24 Weilern, die auf einem weiten, flachen Talboden liegen, der sich auf über 16 Kilometern erstreckt.

Viele alte langgestreckte Bauernhöfe gibt es hier zu sehen. Einige mit Fresken. Insgesamt stehen in diesem Gebirgstal 19 Kapellen.

Eislauf, Rodeln, Eisstock, Pferdeschlittenfahrten und Winterwandern bieten sich ebenfalls an. Sehenswert ist die Kapelle in Platzl und in Unterleutasch die St. Johanneskirche mit einer sehr seltenen Figur, die die Geiselung Jesu darstellt. Winterwanderer und Langläufer werden bei einer gemütlicher Einkehr versorgt, wie z.B. dem bekannten und gemütlichen „Gasthof „Mühle“ in Unterleutasch, oder in der Gaststätte Tom&Mi im Campingplatz Leutasch (Reindlau 230b)

Tourismusverband: Leutasch,
Tel. aus Deutschland: 0043/50880-10



Die Gaststätte steht für jeden Gast offen und befindet sich auf dem **Campingplatz Austria Parks Leutasch**

Jeder Tag kann bei uns mit einem **Etageren Frühstück** begonnen werden (es stehen drei verschiedene Möglichkeiten zur Wahl)

Wir haben uns zur Aufgabe gemacht, nur mit regionalen und frischen Produkten ohne Zusatzstoffe zu kochen

Wir haben eine kleine und sehr hochwertige Speisenkarte

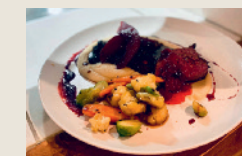
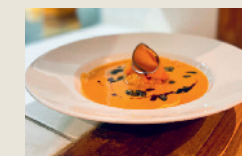

Reindlau 230 b · 6105 Leutasch

Öffnungszeiten Winter: 08:00 bis 11:00 Uhr Frühstück
11:30 bis 14:30 Uhr warme Küche (kleine Snacks)
17:30 bis 20:00 Uhr warme Küche



Altbekannte Einkehr am **Wanderweg Mittenwald - Leutasch (5 km)**.

Postautoverkehr **Mittenwald - Leutasch - Seefeld. Einstieg zur Loipe**

(Privatparkplatz).
Donnerstag Ruhetag

Wir servieren Ihnen sorgfältig zubereitete Speisen und Kuchen. Unsere Produkte sind überwiegend aus eigener Landwirtschaft.

Besitzer: Fam. Maurer Lotter
A-6105 Unterleutasch · Burggraben 264
Tel. 0043 / 5214 / 6712
www.gasthof-zur-muehle.at
info@gasthof-zur-muehle.at

Leutasch im Winter

In Leutasch beginnt der Winter, so sagt man. Die besondere Lage macht das offene Leutaschtal in der kalten Jahreszeit nämlich besonders eindrucksvoll: Sobald die ersten Flocken fallen, wird es still und das Tal verwandelt sich in ein funkelfarbenes Winterwunderland – mit weitläufigen Loipen, geräumten Winterwanderwegen und abwechslungsreichen Rodelstrecken, zeigen die Alpen ihre aller schönsten Schätze.

Tirols schneesicheres Hochplateau eignet sich hervorragend zum Langlaufen: Statt enger Täler öffnet sich auf 1.200 Metern ein weitläufiges Hochplateau zwischen den Alpengipfeln. Gut 245 Loipenkilometer für alle Leistungsstufen verbinden die fünf Orte Seefeld, Leutasch, Mösern, Reith und Scharnitz im Winter – von der gemütlichen Genussrunde durchs Leutascher Hochtal bis zum professionellen Spitzensport in der Seefeld Sports Arena. Und dank eigener Skiroller-Strecke läuft Biathlon und Langlauftraining sogar im Sommer.



Bild: © Region Seefeld

Eintauchen und entspannen im Alpenbad Leutasch

Saunafans dürfen sich seit Dezember 2022 über eine komplett neue großzügige Sauna- und Wellnesslandschaft auf Tirols Hochplateau freuen.

Das Alpenbad Leutasch hat ein Facelift bekommen und sorgt nun unter anderem mit großen Fensterflächen, die jetzt den Rundumblick in die prachttvolle Leutascher Bergwelt ermöglichen, für viele Wow-Momente. Die neue moderne Panoramasauna mit Blick in die Natur, die neuen großzügigen Ruheräume mit neuen innovativen Infrarotliegen, eine Poollandschaft mit Innen- und Außenbecken, welche es ermöglichen sich auf Massageliegen gleichzeitig in der Leutascher Natur- und Bergwelt zu verlieren, sorgen für perfekte Entspannung.

Die Erweiterung der urigen und gemütlichen Blockhaus-Saunen im Außengelände verbindet den Saunagast dann noch mehr mit der umgebenden Natur.

Das neue Bistro im Saunabereich mit der einladenden Sonnenterrasse ermöglicht dem Saunagast Speisen und Getränke zu genießen, um einen entspannenden Wellnessstag im Alpenbad Leutasch zu verbringen.

Auch der Badespaß kommt im Alpenbad Leutasch nicht zu kurz. Im Hallenbadbereich steht ein 25 m Sportbecken für den sportlichen Schwimmer und ein Relaxbereich mit Innen- und Außenbecken mit Massageliegen, ein Kleinkinderbereich für unsere kleinsten Gäste und eine 86 m Röhrenrutsche zur Verfügung.

Die Massageabteilung verwöhnt Sie zwischendurch gerne mit wohltuenden klassischen Massagen oder unseren Alpenbad-Spezialmassagen. Unsere Mitarbeiter beraten Sie gerne.

Alle wichtigen Informationen finden Sie auf unserer Homepage www.alpenbad-leutasch.com.

Bild: ©Alpenbad Leutasch



Wellness für Groß & für Klein!



ALPENBAD
Leutasch

Ermäßigter Eintritt
mit der Gästekarte
Alpenpark
Karwendel

Deine
WELLNESSOASE
MIT ALMSAUNADORF,
POOLS & MASSAGEN

 **Innen- & Außenpool**
mit Massagebucht

 **Massageabteilung**
lassen Sie sich verwöhnen

 **Riesenwasserrutsche**
Röhrenrutsche 86 m

 **Restaurant & Sauna-Café**
mit Sonnenterrasse

 **Relax-Ruheräume**
mit Kamin oder Kuschelkojen

 **Alm-Saunahütten**
im urigen Blockhaus-Stil

Tickets: 2h / 4h / & Tageskarten, sowie Aktionen für Familien und Gruppen

www.alpenbad-leutasch.com

150 Kilometer Loipennetz der Alpenwelt Karwendel

Die Alpenwelt Karwendel liegt in direkter Nachbarschaft zu Tirol und Seefeld. Langläufer profitieren im weiten Isartal von meist schneesicheren 900 Metern und kaum Nebel. Das Loipennetz erstreckt sich über 150 Kilometer durch abwechslungsreiche Landschaft, rund um Gerold- und Barmsee, entlang der Buckelwiesen, durch Wälder oder der Isar entlang. Meist genießt man den Blick auf die umliegenden Berge, Karwendel, Wetterstein und Soierngebirge. Cafés und Wirtshäuser für den „Einkehrschwung“ liegen am Weg. Der Anspruch variiert von der leichten Sonnenloipe im Talboden bis zur anspruchsvolleren Panoramaloipe ab Gerold, die besonders bei Skatern sehr beliebt ist.

Magdalena Neuners Lieblingsstrecke, die „Kanadalope“, begleitet die Isar über 13 Kilometer bis nach Vorderriß. Eine besonders schneesichere Loipe für ambitionierte Langläufer ist von Klais bis zur Schießanlage Kaltenbrunn gespurt. Dort bietet die Alpenwelt Karwendel mittwochs den unterhaltsamen Gäste-Biathlon an. **Anmeldung:** Bei der Tourist-Information Krün Tel.08825/1094 an den jeweiligen Dienstagen bis spätestens 16.00 Uhr erforderlich.

Mittenwalder Käse Alm

Dekan-Karl-Platz 17
Mittenwald (30 m vor der Ampel)

Goldener Preis bei der DLG-Qualitätswettbewerb 2023 Alprahmkäse



- beste, naturbelassene Alpenmilch
- das Können des Käsermeisters
- die langsame Reifung zum Meisterkäse
- Original Rezeptur

EIN MITBRINGSEL DAS SCHMECKT!



Nach altem Käse-Handwerksverfahren machen wir in unserer Sennerei Sulzberg Butter und Käse. Der Lohn sind natürlicher Geschmack und gesunde Qualität. Käse-Kultur mit Ursprungsgarantie von typischen und traditionellen Spezialitäten aus der Region.

Alle Käse frisch vom Laib

- Bergkäse
- Almkäse
- Alprahmkäse Weltmeister 2008
- Wiesenkäse
- Allgäuzeller Goldmedaille Käse-Olympiade 2007
- Ziegen und Schafskäse

und viele weitere Käsespezialitäten aus eigener Herstellung!!!

Auf Ihren Besuch freut sich Ihr Käsermeister Klaus Maurus