

Garmisch-Partenkirchen Grainau, Farchant, Tirol

Gäste
info
journal®



Foto: © Gästeinfo-Verlag

Januar
2025

Aktuelle Veranstaltungen ab Seite 37
Aktuelle Ausstellungen | Bereitschaften
Fahrpläne | Ortsplan | Wichtiges von A-Z...



gaesteinfo-verlag.de



Hotel Garni Almenrausch & Edelweiß



Gemütliches kleines Familienhotel mit drei Sterne Niveau,
im Herzen von Garmisch. Wanderwege, Kongresshaus,
Eisstadion und Schwimmbad in wenigen Minuten zu Fuß
oder mit dem Bus zu erreichen.

Kreuzstraße 7 | Garmisch-Partenkirchen
Tel. 0 88 21/ 95300 | www.almenrauschedelweiss.de

LUCKY DOG® Boutique



Ihr Fachgeschäft für Hunde & Katzenaccessoires
Aus eigener Herstellung

Promenadestr. 1 · Garmisch-Partenkirchen
Tel. u. Fax 08821/50386 · www.lucky-dog-design.com



Biohotel Bavaria
Partnachstraße 51
D-82467 Garmisch-Partenkirchen
T +49 (0) 8821 9110
www.garmisch-partenkirchen-hotel.de

HOTEL ***
BAVARIA

Wir sind Mitglied im
Verein BIO HOTELS.

Inhalt

Wichtiges A-Z	4 - 10
Sportliches	11 - 13
Bequem Bergauf	14 / 15 / 18 / 20 / 24 / 26 / 30
Tipps Wintersport	16 / 28
Garmisch-Classic & Zugspitze	21
Bergbahnen und Lifte (Übersichtskarte)	22
Aktuelle Bahnen und Lifte	23
Top Snow Card	29
Kur - Gesundheit	31
Ortsführungen	32 / 33
Partenkirchen	34 / 35
GaPa Gesundheitsteam	36
Veranstaltungen, Ausstellungen, Bereitschaften, Aktuelles	37 - 48
Klammhaus	49
Die Welt der Schokolade	49
Ortsplan Garmisch-Partenkirchen	50 / 51
Parkplätze	50
Straßenverzeichnis	52 / 53
Museum Aschenbrenner	54
Partnachklamm	54
Kinder Wunderland	55
Führung auf die Skisprungschanze	56
Bobmuseum	56
Spazierwege rund um Garmisch-Partenkirchen	57 - 59
Alpiner Urlaub	60
Sehenswerte Umgebung	61
Grainau (A - Z, Wanderwege und Loipen)	62 - 67
Farchant	68
Museum Werdenfels	69
Erlebnis Karwendel	70
Geigenbau Museum, Mittenwald	71
Kaltenbrunn	72
Barmsee	72
Tennsee	73
Die Laber Bergbahn in Oberammergau	74
Das Unternehmen Käthe Wohlfahrt feiert	74
Oberammergau Museum	75
Schlehdorf - das Klosterdorf am Kochelsee	76
Vier Highlights zu jeder Jahreszeit	77 / 78
Ammerwald	78
Ehrwald - Tiroler Zugspitz Arena	79
Ehrwalder Alm	80 / 81
BrentAlm	81
Bergbahnen Langes, Lermoos Biberwier	82/ 83

paulisch

82467 Garmisch-Partenkirchen
www.paulisch.com

Herrenausstatter:
Am Kurpark 19, Tel. 48 48

Exklusiver **BOSS** - SHOP

Änderungen im Eigenen Atelier!

BOSS

BRAX
FEEL GOOD

GANT

AERONAUTICA
MILITARE

GOT
BAG.

DUNO

HITTL

bugatti

PME LEGEND
AMERICAN CLASSIC™

MAERZ
MÜNCHEN

OLYMP

MENSWEAR TRIFFT WOMENSWEAR

ADRESSE:

Mohrenplatz 7
82467 Garmisch-Partenkirchen

ÖFFNUNGSZEITEN:

Mo. - Fr. 10:00 - 18:00 Uhr
Sa. 10:00 - 16:00 Uhr

CAMP DAVID | **SOCCX**



Biohotel Garmischer Hof
 Chamonixstraße 10
 D-82467 Garmisch-Partenkirchen
 T +49 (0) 8821 9110
 www.garmischer-hof.de



Wir sind Mitglied im Verein BIO HOTELS.



Rühl
 GENUSSBÄCKEREI
 KONDITOREI - CAFE

Garmisch-Partenkirchen, Zugspitzstr. 106
 Tel. (0 88 21) 5 63 15
 Mi.-Sa. 6:30 - 18 Uhr, So. 7:00 - 17 Uhr

Grainau, Am oberen Dorfplatz 1a
 Tel. (0 88 21) 966 9494
 Mi-Fr 6:30 - 12:30 u. 14:30 - 18 Uhr, Sa 06:30 - 12 Uhr

HOTEL WITTELSBACHER HOF

D-82467 GARMISCH-
 PARTENKIRCHEN
 VON-BRUG-STRASSE 24
 TEL. 08821/53096
 FAX 57312

Die Adresse für
 individuelle Menschen.
 Die Zeit hier wird zum
 Erlebnis. Ambiente der
 besonderen Art. Nähe
 Kurpark, Fußgängerzone,
 Kongreßhaus.

Neuer Wellness-Bereich,
 Hallenbad (29°C),
 Sauna, Blüten-Dampf-
 sauna, Solarium,
 Kneippbächlein.

Diverse Arrangements.
 Wochenpauschalen.



www.wittelsbacher-hof.com
 info@wittelsbacher-hof.com

Wichtiges A-Z

Angaben ohne Gewähr

(Vorwahl Tel. 08821 für Garmisch-Partenkirchen, Grainau und Farchant)

ADAC-Geschäftsstelle: Fa. ATS Oberau, Münchner Str. 10,
 Tel. 0 88 24/ 92 22-0; ADAC Abschlepp- und Pannendienst Tel.
 Festnetz: 089/20 20 4000, Mobil: 22 22 22 (ohne Vorwahl).
 Mittenwald - Grenze Scharnitz, Tel. 0 88 23/ 59 50 oder 5250

Ärztlicher Bereitschaftsdienst (Emergency medical service):
 Tel. 116 117 ohne Vorwahl aus Mobil- und Festnetz

Ärzte (Physicians and Dentists): Verzeichnis in Tourist-Info
 (Information Tourist Office). **Bereitschaften** siehe orangen
 Veranstaltungsteil (Late opening notice inside)

Apotheken/Notdienste (Pharmacies /Late opening):
 Siehe orangen Veranstaltungsteil (notice inside)

Autobahn-Vignetten für Österreich:
 Eni Service Station, Burgstr. 16; Shell Tankstelle, Hauptstr. 97
 Aral-Tankstelle, Hauptstr. 20 und OMV-Tankstelle,
 Zugspitzstr. 42, sowie an den Grenzen Scharnitz und Griesen

Autovermietung (Car-rental): Sixt, Burgstr. 12a, Tel. 089/660 600 60;
 Avis, St.-Martin-Str. 17, Tel. 0173/3 476 183;
 Stanglmair, Hauptstr. 16, Tel. 9 58 50.

Banken - Geldwechsel (Banks - Exchange):

- Sparkasse Oberland, Bahnhofstr. 40 u. 42, Tel. 0881/6410
 SB-Filiale: Zugspitzstr. 1; Zugspitzstr. 66
 Ludwigstr. 62 in Partenkirchen
- HypoVereinsbank, Am Kurpark 13, Tel. 089/37848000
 SB-Filiale: Ludwigstraße 99
- VR-Bank Werdenfels, Bahnhofstr. 43, Tel. 7330
 SB-Filiale: Von Brug-Str. 7-II; Ludwigstr. 95
- Deutsche Bank, Bahnhofstr. 41, Tel. 95 22-0
- Commerzbank, Marienplatz 13-15, Tel. 069/580008000
- Santander Bank, Marienplatz 2a, Tel. 184230
- Sparda Bank, Bahnhofstr. 46, Tel. 089/55142400
- Postbank Filiale, Bahnhofstr. 30, Tel. 0228/55005536
- BTV-Bank (Bank f. Tirol u. Vorarlberg AG) Mohrenpl. 6,
 Tel. 752685-0

Bergbahnen (Cable cars): siehe Inhaltsverzeichnis.

Bergwacht (Mountain patrol): Tel. 112 ohne Vorwahl aus
 Mobil- und Festnetz, Auenstr. 7, Tel. 36 11. Bergwacht-Notruf
 im Garmisch-Classic-Skigebiet, Tel. 08821/909998

Busbahnhof (Bus Station): Bahnhofplatz

LES VISIONNAIRES



KENNEL & SCHMENGER
 SCHUHMANUFAKTUR

UGG



SCHUH
wittmann
 seit 1920
 SCHUHE UND ORTHOPÄDIESCHUHTECHNIK

Garmisch Marienplatz 5 - Partenkirchen Ludwigstraße 6

BERGGASTHOF

Pflegensee



Jeden Freitag
ab 18.30 Uhr
Fondue-Abend

- Das landschaftliche Kleinod am Kramerplateau
- Beliebtes Wander- und Ausflugsziel für Jung und Alt
- Auch bequem mit dem Fahrzeug erreichbar

Durchgehend warme Küche bis 17.00 Uhr, kein Ruhetag
Tel. 088 21/2771 | www.pflegensee.com | Wir freuen uns auf Sie!

BÜHNE. BAR. RESTAURANT. CASINO.

AUF ROT ODER SCHWARZ? AUF S GLÜCK!

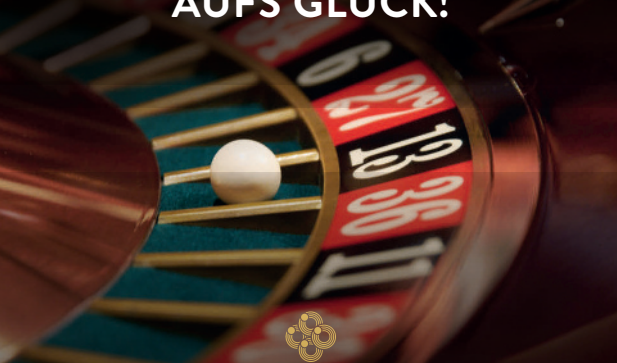

SPIELBANK GARMISCH-PARTENKIRCHEN

Am Kurpark 10 | 82467 Garmisch-Partenkirchen | Telefon: 08821 95990
www.spielbanken-bayern.de



Glücksspiel kann süchtig machen. Spielteilnahme ab 21 Jahren.
Informationen und Hilfe unter www.spielbanken-bayern.de

Wichtiges A-Z

Angaben ohne Gewähr

(Vorwahl Tel. 08821 für Garmisch-Partenkirchen, Grainau und Farchant)

Bücherei: Garmisch, Mohrenplatz 2, Tel. 9672271;
Partenkirchen, Ludwigstr. 29, Tel. 909154;
Bücherei Hindenburgstraße, Hindenburgstr. 39, Tel. 952 315

Campingplätze:

Camping Erlebnis Zugspitze, Griesener Str. 2, Tel. 9439111
Camping Resort Zugspitze, Griesener Str. 9, Tel. 9439115
Campingplatz „Tennsee“, Klais, Tel. 0 88 25 / 170
Camping „Isarhorn“, Mittenwald, Tel. 0 88 23/93 2616

Caravan Park (Mobile Home Ground): Talstation Wankbahn,
Partenkirchen. Ver- und Entsorgung, Duschen, Toiletten, Kiosk,
Restauration, Strom. Tel. 7972550, www.alpencamp-gap.de

Deutscher Alpenverein (German Alpine Club):
Sektion Garmisch-Partenkirchen, Prof.-Carl-Reiser-Str. 2, Tel. 27 01.
www.alpenverein-gapa.de

Alpine Auskunft DAV München, Tel. 0 89/29 49 40

Deutsche Bahn:

Zentrale Servicenummer Tel. 030/2970

Fundbüro im Rathaus, Rathausplatz 1, Tel. 9103158, Mo. - Fr. 8 - 13 Uhr
und Do. 14 - 17 Uhr allgemeine Fundsachen, (Fundsachen aus dem
Ortsbus) Tel. 7536323

GaPa-Gesundheit:

Tel. 08821-180 7736, www.gapa-tourismus.de

Gottesdienst-Information (Churches):

Katholisch: Garmisch Tel. 9 439 140;
Partenkirchen und Zugspitz-Kapelle Tel. 9 670 080;
Burgrain Tel. 4480; St. Anton Kloster Tel. 9 670 090.

Evangelisch: Garmisch Tel. 5 12 00; Partenkirchen Tel. 9 52 30;
Freie Evang. Gemeinde: Tel. 30 11

Hallenbad: Alpspitzwellenbad Garmisch

(wegen Generalsanierung bis auf weiteres geschlossen)
Zugspitzbad Grainau, Hallenbad mit Saunalandschaft,
Parkweg 8, Tel. 98 18-26

Immobilien: Wertalpin Immobilien GmbH & KG, Chamonixstr. 4
Tel. 9695572

Jugendherberge (Youth Hostel):

Burgrain, Jochstr. 10, Tel. 96 70 50.

Weitere in Oberammergau, Mittenwald und Urfeld (Walchensee).

Reindls Partenkirchner Hof

Reindls Partenkirchner Hof ist ein klassisches, traditionelles Hotel im Herzen von Garmisch-Partenkirchen.

Bei uns finden Sie **Herzlichkeit** und **Freundlichkeit** in familiärer Atmosphäre und mit persönlichem Charme.



Hotel Reindls Partenkirchner Hof

Bahnhofstraße 15
82467 Garmisch-Partenkirchen
Tel: +49 (0) 88 21 - 9 43 87 - 0
Fax: +49 (0) 88 21 - 9 43 87 - 250
info@reindls.de
www.reindls.de

Die wunderbaren Deluxe Zimmer, Junior Suiten und Suiten liegen in ruhiger Gartenlage, bieten Bergblick und laden zum kürzeren oder längeren Verweilen ein.

Der moderne Wellnessbereich mit Schwimmbad, 3 Saunen, Dampfbad, Erlebnisduschen, Ruhe-raum, Fitnessraum und Solarium hat Anschluss an unseren ruhigen Hotelgarten und lädt zum Entspannen und Erholen ein.

Ein Bier zur Erfrischung und feine Weine erwarten Sie in unserer Hotelbar zum gemütlichen Beisammensein. Genießen Sie einen Aperitif vor dem Essen oder einen ausgesuchten Digestif auf dem Rückweg bevor es zu Bett geht.

Zentral zwischen Garmisch und Partenkirchen gelegen haben Sie nur kurze Fußwege zu einer großen Auswahl an Restaurants, der Zugspitzbahn, Skibus, dem Bahnhof, vielen Wandermöglichkeiten und in die beiden Ortszentren mit Fußgängerzone.

Auf Ihren Besuch freuen sich
Familie Holzinger mit Team





Besuchen Sie uns
in Oberammergau!

Dorfstraße 6 und Dorfstraße 25

Entdecken Sie in unseren Fachgeschäften ganzjährig eine große Auswahl an Weihnachtsdekorationen, sowie exklusive Souvenirs und handgearbeitete Geschenkartikel.

Käthe Wohlfahrt®

Rothenburg ob der Tauber

Sie finden uns auch in: Rothenburg ob der Tauber · Berlin
Heidelberg · Rüdesheim · Nürnberg · Bamberg

Wichtiges A-Z

Angaben ohne Gewähr

(Vorwahl Tel. 08821 für Garmisch-Partenkirchen, Grainau und Farchant)

Jugendzentrum (Youth Center):

Kankerweg 6, Tel. 9105800, www.juz-gap.de

Kinderbüro (Youth Office): Babysitter/ Tagesmütter,
Chamonixstr. 3-9, Tel. 9431699, www.kinderbuero-gap.de
Die Akademie für Kinder, Betreuung und Workshops, Griesstr. 5,
Tel. 9644195, www.die-akademie-fur-kinder-gap.de

Kinderspielplatz:

Garmisch: Freizeitpark „Loisachbad“, Archstr. 20;
Partenkirchen: Wettersteinstr. 29 und St. Anton Anlagen

Klinikum und Kinderklinik (Hospital):

Garmisch-Partenkirchen, Auenstr. 6, Tel. 7 70;

Klinik Dr. Beger, orthopädische Anschluss-Heilbehandlungen,
Achenfeldstr. 19/21, Tel. 915-0

Krankentransport (Ambulance): Tel. 116 117 ohne Vorwahl

Kurpark Garmisch (Municipal park):

(Michael Ende) im Ortszentrum, öffentlich

Kurpark Partenkirchen (Municipal park):

Schnitzschulstraße, öffentlich

Notruf (Emergency Call): Feuerwehr oder Unfall Tel. 112

ohne Vorwahl aus Mobil- und Festnetz.

Polizei (Police Headquarter):

Notruf-Überfall, **Tel. 110** ohne Vorwahl aus Mobil- und Festnetz,
Münchner Str. 80, Tel. 917 - 0

Post AG (Post Offices): Hauptpost am Bahnhof

Postagenturen (Post Agency):

Deutsche Post, Bahnhofstr. 30, Garmisch;

EDEKA Filiale 498, Zugspitzstr. 36,

REWE Filiale 599, Hauptstr. 82,

E-Center, Filiale 481, Amselstr. 2, Partenkirchen

DHL Paketshop 417, Hauke u. Loher GbR, Ludwigstr. 54c

Reisebüro/Busunternehmen (Travel Agency):

Weiß-Blau-Reisen, Bus-Unternehmen und Taxi. Garmisch,
Promenadestr. 5, Tel. 37 66 od. 62 30, Theaterfahrten nach
München und Innsbruck.

Biersack, Bus-Unternehmen, Chamonixstr. 4 (Passage), Tel. 4920

Rheuma-Kinderklinik

Deutsches Zentrum für Kinder- und Jugendrheumatologie
(Childrens´rheumatism clinic): Gehfeldstr. 24, Tel. 7010

SCHUHE FÜR DIE GANZE FAMILIE AUF 500 qm IN DER CHAMONIXSTRASSE



SCHUHSCHINDL
· 1910 ·

Für Sie geöffnet:
Mo - Fr 9.30 - 18.15 Uhr
Sa 9.30 - 17.00 Uhr



SCHUHPROFI
DER FAMILIEN-SCHUHMARKT

Für Sie geöffnet:
Mo - Fr 9.30 - 18.15 Uhr
Sa 9.30 - 17.00 Uhr



SCHUHMUCKL

Für Sie geöffnet:
Mo - Fr 9.30 - 18.00 Uhr
Sa 9.30 - 16.00 Uhr



Wir lieben Schuhe 



• Wildspezialitäten aus heimischer Jagd
• Bayerische Schmankerl
• Bayerische Tapas
Öffnungszeiten: Mittwoch bis Sonntag
Durchg. warme Küche von 12 bis 21 Uhr

10-maliger Gewinner im Wettbewerb Hacker Pschorr „Stern der Gastlichkeit“ und 3-maliger Gewinner des Tripadvisor Traveller's Choice-Award

Garmisch-Partenkirchen · Bankgasse 9 · Telefon 0 88 21/ 32 90
email: zum-wildschuetz.gap@t-online.de



FERIENWOHNUNG TALSTATION
GARMISCH-PARTENKIRCHEN

Ferienwohnung für max. 4 Personen, Wohnfläche 95 qm im 1. OG
Talackerstraße 20 | Garmisch-Partenkirchen | Tel. 0 88 21/32 90
www.ferienwohnung-talstation.de

Hotel-Garni *Alpengruß*
Garmisch · Gehfeldstrasse 10 · Tel. 0 88 21/26 16 · Fax 0 88 21/14 79
info@hotel-alpengruss.de · www.hotel-alpengruss.de · Familie Niefnecker

21 moderne, komfortable Zimmer mit TV, Bad und WC, teilweise mit Balkon

Reichhaltiges Frühstück inklusive

Familiäre Atmosphäre



▶▶▶ Ruhige, zentrale Lage · Nähe Bahnhof · Parkplätze

Wichtiges A-Z

Angaben ohne Gewähr

(Vorwahl Tel. 08821 für Garmisch-Partenkirchen, Grainau und Farchant)

Richard-Strauss-Institut: Schnitzschulstraße 19, Tel. 1807900

RVO-Busbahnhof (Bus Station): Bahnhofplatz

Schnebericht: Tagesaktuelle Info ab 6.00 Uhr, Tel. 79 79 797

Taxis:

Bahnhof, Tel. 16 16;

Marienplatz, Tel. 24 08

Vorverkaufskasse Tickets:

GAP-Ticket, Richard-Strauss-Platz, Tel. 7 30 19 95;

Kleines Theater, Tel. 7301995;

Bauerntheater, Partenkirchen (Gasthof Rassen) Tel. 59685

Wochenmarkt

 (Weekly farmers' market):

Garmisch: Freitag 8.00 - 13.00 Uhr

am Mohrenplatz / Fußgängerzone.

Partenkirchen: Donnerstag 8.00 - 13.00 Uhr

in der Ludwigstr.

ZugspitzCard + ClassicCard

Zahlreiche Attraktionen können mit der ZugspitzCard und der ClassicCard kostenlos oder ermäßigt in Anspruch genommen werden. Mehr Infos unter www.zugspitzcard.de.

Tourist Information (Hauptstelle):

Richard-Strauss-Platz 2,

Tel. (0 88 21) 180 - 700, Fax 180 - 7755,

Öffnungszeiten: Mo. - Fr. 09 - 17 Uhr, Sa. 09 - 15 Uhr,

In der Hauptsaison verlängerte Öffnungszeiten.

Tourist Information (am Olympia-Skistadion):

Karl-und Martin-Neuner-Platz

Öffnungszeiten: Täglich 09:00 - 12:00 und 12:30 bis 15:00 Uhr

temporäre Schließungen möglich

www.gapa-tourismus.de

IHRE WERBUNG im Gästeinfo-Journal

Optimaler Kundengewinn!

Kontakt: 0179/1142838

Sportliches

Angaben ohne Gewähr

(Vorwahl Tel. 08821 für Garmisch-Partenkirchen, Grainau und Farchant)

Bergbahnen: Siehe Inhalt

Bergwacht:

Tel. 112 ohne Vorwahl aus Mobil- und Festnetz und Tel. 3611

Boulderhalle: DAV-Boulderhalle, Hausberg 5,

www.boulderhalle-gapa.de;

Ammertaler Hof, Alte Römerstr. 10,

Saulgrub/Wurmansau, Tel. 08845/758942

Bowling: Zugspitzstraße 61, Tel. 5 20 21

Öffnungszeiten siehe: www.zugspitzbowling.de

Curling: Nach Voranmeldung, Tel. 7536294

Eishockey: siehe Veranstaltungsteil oder Plakat

Eislauf Olympia-Eissport-Zentrum (OEZ):

Publikums- und Discoabendlauf siehe aktueller

Veranstaltungskalender.

Weitere Infos unter: www.gw-gap.de oder unter Tel. 7536294

Eisstockschießen:

Eisstock-Club Garmisch E.V. Hausberg 3c, Tel. 909739,

Eisstock-Club Partenkirchen, Kainzenbadstr. 4, Tel. 01515/2460290,

Olympia Eistadion nach Anmeldung, Tel. 753-6294

Fitness Studio: HI 5 Box, Hausberg 5, www.hi5box.de

Fliegenfischerschule und Fly Shop:

Jean-Pierre Vollrath, Am Weinberg 1, Oberammergau,

Tel. 08822/9488500 oder Mobil 0171/4578360

Gleitschirmstartplätze: Osterfelderhöhe (2200 m);

Kreuzeck (1650 m); Wank (1720 m);

Laber, Oberammergau (1684 m)

Gleitschirmschule und Tandem Flüge:

Michi Brunner, Tel. 0162/2505555.

Tobias Dippon, Tel. 08821/1843986, oder 0173/3741262.

Alpensport Total, Marienplatz 18, Tel. 1425

Hallenschwimmbäder:

Alpspitzwellenbad

(wegen Generalsanierung bis auf weiteres geschlossen!)

Zugspitzbad Grainau, Parkweg 8, Tel. 981826.

Erlebnisswelt Alpenbad Leutasch, Tel. +43-5214 - 6380

Kristall Therme trimini, Kochel am See, 08851 - 5300

Piorama, Birkenstr. 2, Penzberg, Tel. 08856/9032200



Foto: Gästeinfo-Verlag



Chamonixstraße 10
D-82467 Garmisch-Partenkirchen
T +49 (0) 8821 9110
www.garmischer-hof-bierbrauerei.de

Garmischer Hof
BIERBRAUEREI



Alles unter einem Dach!
© Hausberg 5, 82467 Garmisch-Partenkirchen

www.boulderhalle-gapa.de www.hi5box.de

Buchbinderei Schreibwaren MATHEISL



BUCHBINDEREI Ein Handwerksbetrieb

Lederbände, Pergamentbände
Gewebeebände, versch. Ausführungen
Fachzeitschriften binden
Broschüren: Bachelor-, Masterarbeit ...
Bücher restaurieren
Fotoalben, Passepartouts, Prägungen
Zeichenmappen, Kassetten, Schubler
Fotos, Poster, Landkarten... aufziehen
Zugspitz Region Produkte „Inser Hoamat“

SCHREIBWAREN Ein gutes Fachgeschäft

Alles für Schule und Büro
Glückwunschkarten für jeden Anlass
Bastelbedarf · Saisonartikel · Stempel

KÜNSTLERBEDARF Alles für Ihr Hobby

Farben für: Aquarell · Acryl · Pastell ...
Blöcke für: Aquarell · Acryl · Pastell · Skizzen ...
Pinsel in verschiedenen Qualitäten
Federn, Tusche für Kalligraphie, Brush Pen
Bleistifte 12B - 6H · Kohle · Rötel und Kreide

PAPIER · KARTON · PAPPE In vielen Sorten und Farben

Tonpapier, Elefantenhaut, Ingrespapier,
Transparentpapier, Fotokarton, Passepartoutkarton
40 g/m² - 300 g/m²; Graupappe, Holzpappe von
0,9 - 3 mm; bis zur Bogengröße 70 x 100 cm
Zuschnitte auf alle gewünschten Formate
Sie haben die Idee – Wir die Lösung

Tel.: 08821 4401 od. 56159 Mobil/WhatsApp: 0171 1951527
Schmiedstraße 6 · 82467 Garmisch-Partenkirchen
E-Mail: bernhard.matheisl@t-online.de
www.buchbinderei-matheisl.de
@buchbinderei_matheisl



Sportliches

Angaben ohne Gewähr

(Vorwahl Tel. 08821 für Garmisch-Partenkirchen, Grainau und Farchant)

Kegelbahnen: Zugspitzbowling, Zugspitzstr. 61, Tel. 5 20 21,
Öffnungszeiten siehe: www.zugspitzbowling.de
Zugspitzkegelbahn, Zugspitzstraße 67, Tel. 52984
(nur nach Voranmeldung)

Langlauf-Skischulen und Skiverleih: Siehe Skischulen

Lawinlagebericht Bayern: Tel. 089/92 14 - 1510

Panorama Hochseilgarten oberhalb der Talstation Wank,
Info-Tel. 0170/ 6349688, im Winter teilweise geöffnet

Pferdeschlitten/Kutschen:
Lohnkutscherei Thomas Sailer, Klammstr. 1, Tel. 0171/6125098
Fiakerhof, Badgasse 19, Tel. 0171/5331209

Reiten: „Sailerbauer“, Hausberg 10, Tel. 1769

Rodelmöglichkeiten: Auf eigene Gefahr!
St. Martin am Grasberg; Partnachalm;
Bayernhaus, (Auffahrt mit der Hausbergbahn);
Europameisterschaftsstrecke (Tel. Rühl 56315)

Schießstände:
Am Hausberg, Di. ab 18.30 Uhr, Tel. 31 34 (Kleinsorgen)

Schneebericht:
Tagesaktuelle Information ab 6 Uhr, Tel. 797-9797

Ferienwohnungen

Regina
Bernhard Matheisl

Ferienwohnungen für 1 - 6 Personen
Hausprospekt anfordern
oder gleich online buchen.

Die Top-Lage des Ferienhauses bietet Ihnen Ruhe, Sonne, Gebirgsblick und kurze Wege.

Riffelstr. 4 · 82467 Garmisch-Pa.
Telefon: 08821 56159 oder 4401
Mobil: 0171 1951527
bernhard.matheisl@t-online.de
www.ferienwohnungen-regina.de
@ferienwohnungenregina

Sportliches

Angaben ohne Gewähr

(Vorwahl Tel. 08821 für Garmisch-Partenkirchen, Grainau und Farchant)

Schneeschuh-, Tourenski-, Schlitten- und Minibobverleih
siehe Skischulen oder Tourist-Information, Tel. 180700

Skiservice: Siehe Skischulen

Ski- und Bergführer:
Ski- und Bergschule Robert Krinninger, Höllentalstr. 59,
Tel. 57910, Mobil 0171/8340064, www.robert-krinninger.de

Skischulen:

- Alpensport Total, Marienplatz 18, Tel. 1425
- Sprengel, Alpspitzstr. 16, Tel. 14 96
- Skischule Garmisch-Partenkirchen, Am Hausberg 4,
Tel. 4931 od. 58300
- „Skischule GaPa“, Am Hausberg,
Skischul-Alm Michi Brunner, Tel. 7814797
- „Zugspitze Grainau“, Unterer Dorfplatz 5, Tel. 8466
- „Alpin“, Reintalstr. 8, Tel. 945676 u. 8883
- „Ski Performance“, Am Kreuzeckbahnhof, Tel. 9260654
- Erste Skilanglaufschule, Am Rathausplatz 2 (bei Sport Stiller)
Tel. 0171/2181154
- Schneesportschule Morgenstern (Ski-, Snowboard- und
Langlaufschule) Treffpunkt Kurse: Talstation der Hausbergbahn,
Tel. 9262064
- Sport Leitner, Kirchplatz 12 + 13, Ehrwald (Skischule u. Verleih),
Tel. +43 (0)5673/20084 od. 2371

Sportausrüstung, alpin:

Alpensport Total, Marienplatz 18, Tel. 1425;
WN-alpin, Zugspitzstr. 20, Tel. 50340;
Hervis Sports, Bahnhofstr. 48;
Sport Leitner, Kirchplatz 12 + 13, Ehrwald, Tel. +43 (0)5673/2371;
Ski- und Bergschule Robert Krinninger, Höllentalstr. 59,
Tel. 57910, Mobil 0171/8340064, www.robert-krinninger.de

Squashhalle: Indoor Sports, Grainau, Eibseestr. 65, Tel. 8 19 77

Tennishallen: Dorint-Sporthotel, Mittenwalder Str. 59, Tel. 7060;
SC Riessersee, Am Hausberg 5, Tel. 44 75;
Indoor-Sports Grainau, Eibseestr. 65, Tel. 81977

Wandern mit Alpakas und Lamas, Zigeunerweg, Grainau,
Tel. 0176/70839936



Alpspitz
Alpakas
und Lamas

Wandern Sie mit uns und unseren Alpakas
durch die wunderschöne Natur rund um Grainau.

Zigeunerweg gegenüber 16 | Grainau | Tel. 0176 708 399 36

Termine unter: www.alpspitz-alpakas.de

Alpspitz Alpakas und Lamas

Im Zugspitzdorf Grainau, in der Nähe von Garmisch-Partenkirchen, am Fuße der Alpspitze, haben mein Mann und ich uns einen Traum erfüllt: Eine kleine Alpaka- und Lamaherde!
Lamas und Alpakas stammen aus den Anden, wobei die Lamas seit ca. 5000 Jahren als Arbeitstiere und die Alpakas zur Wollgewinnung gehalten werden.

Diese Tiere haben etwas wunderbares an sich: Sie sind extrem neugierig aber in keinster Weise aufdringlich. Das Ganze vereint mit Ihrem herzigen Aussehen lässt uns alles ein wenig entspannter angehen.

Wir möchten auch anderen zeigen, wie schön es ist mit Alpakas und Lamas seine Zeit zu verbringen. Deshalb bieten wir **Wanderungen** und **Trekkingtouren** rund um Grainau und der Zugspitze in Begleitung unserer Tiere an. Beim Wandern erfahren Sie von uns viel über diese Tiere, wie sie ticken und was sie so besonders macht.

PIZZA LIEFERSERVICE

Telefon: 08821/754477



Gwand für Klein und Groß

Über 50 Jahre im Herzen von Partenkirchen



Immer aktuell informiert Kinder- und Jugendmode Christa Sand kindermoden_sand

Auf Wunsch werden Sie gern **fachkundig** beraten

Mo. bis Fr. 9.00 - 12.30 Uhr
14.00 - 18.00 Uhr
Sa. 9.00 - 13.00 Uhr
1. Sa. im Monat 9.00 - 16.00 Uhr

Parkplatz am Haus im Zentrum von Partenk.



Tel. 0 88 21 / 5 58 88 · Fax 7 36 94
82467 Garmisch-Partenkirchen · Schnitzschulstr. 3
www.kindermoden-sand.de

Bequem Bergauf

Angaben ohne Gewähr

Zugspitze – Top of Germany – für Skifahrer

Schnee und Eis, umrahmt von Fels und Himmel: Auf der Zugspitze erwartet passionierte Wintersportler ein Skigebiet der Superlative! Die privilegierte Höhenlage zwischen 2.000 und 2.720 Metern sorgt ein halbes Jahr lang für besten Naturschnee und strahlende Wintersonne, selbst wenn das Tal unter einer dicken Nebeldecke verschwinden sollte. 20 km bestens präparierte Pisten servieren leichte bis mittelschwere Abfahrten für Familien und Anfänger ebenso wie für geübte Carver und Snowboarder. Bei geeigneten Schneeverhältnissen wird zudem die traumhafte Ski-Abfahrt Riffelriß geöffnet (erreichbar via Zahnradbahn, Bedarfshaltestelle Riffelriß). Neben einem von Deutschlands letzten Gletschern können Winterfans Rodelspaß pur, aber auch eine erstklassige Berggastronomie genießen. Drei Restaurants bieten die Möglichkeit zur gemütlichen und kulinarisch hochwertigen Einkehr und belohnen diese mit herrlichen Panoramablickten.



Foto: Skigebiet-Zugspitze, Bayerische Zugspitzbahn, Matthias Fend

Zugspitze für Winterausflügler

Einmal in die oberste Etage Deutschlands und retour, bitte! Per Zahnradbahn geht's vom Zugspitzbahnhof Garmisch-Partenkirchen über Grainau und Eibsee auf das Zugspitzplatt und von dort mit der Gletscherbahn weiter auf den Gipfel. Die Talfahrt mit der Seilbahn Zugspitze bietet einen spektakulären Tiefblick auf den Eibsee, bevor die Zahnradbahn Sie komfortabel zum Ausgangspunkt zurückbringt. Runde Sache! Dabei macht die Zugspitze auch Nicht-Skifahrern schöne Augen: Ganz oben eröffnet ein eindrucksvolles 360°-Panorama freie Sicht auf über 400 Berggipfel in vier Ländern. Die Familienrodelbahn, Deutschlands höchste Kirche, ein Iglu-Dorf und die hervorragende Berggastronomie sorgen für strahlende Gesichter.

Bequem Bergauf

Angaben ohne Gewähr

Nur beim Sonnenbad im Liegestuhl klappen die Lider schon mal genüsslich zu. Egal ob Wintersportler, Naturliebhaber, Romantiker oder Sonnenanbeter: Mit den Bergbahnen der Bayerischen Zugspitzbahn kann jeder die tiefverschneite Zugspitze aus seiner eigenen Perspektive entdecken.

Das Ticket Zugspitze beinhaltet im Winter sowohl die Berg- und Talfahrt mit Zahnradbahn bzw. Seilbahn Zugspitze als auch eine Tageskarte für die Skilifte auf der Zugspitze. Preise: Erwachsene: 66,00 €, Jugendliche (16-18 J.) 53,00 €, Kinder (6-15 J.) 33,00 €. Für Familien werden attraktive Ermäßigungen angeboten, zwei Erwachsene und ein Kind zahlen z. B. nur 145,50 €. Weitere Preise erhalten Sie unter zugspitze.de oder an den Kassen der Bayerischen Zugspitzbahn.



Foto: Bayerische Zugspitzbahn

Seilbahn Zugspitze

Die topmoderne Seilbahn Zugspitze erschließt den höchsten Berg Deutschlands mit einem Höchstmaß an Komfort für die Fahrgäste und bricht dabei gleich drei Weltrekorde. In den beiden bodentief verglasten Großraumkabinen passieren die Besucher die mit 127 Metern weltweit höchste Stahlbaustütze für Pendelbahnen, überwinden den weltweit größten Gesamthöhenunterschied von 1.945 Metern in einer Sektion sowie das weltweit längste freie Spannfeld mit 3.213 Metern.

Ristorante Pizzeria

LA BAITA



Treffpunkt der Feinschmecker

Zur Lebensfreude gehört auch den Gaumen zu verwöhnen, darum bieten wir Ihnen in gemütlicher Atmosphäre feinste italienische Spezialitäten (auch zum Mitnehmen) und internationale Küche sowie die besten Weine Italiens.

Große Sonnenterrasse – bei Bedarf überdacht

La Baita Mobil

PIZZA

Lieferservice

Telefon:
08821/754477

Lieferorte: Grainau, Garmisch, Farchant
www.labaitamobil.de



Ristorante Pizzeria **LA BAITA**

82467 Garmisch-Partenkirchen
Zugspitzstraße 16 · Tel. 08821/78777
carlo@la-baita.de · www.la-baita.de

Warme Küche von 11.30 - 14.30 u. 17.30 - 23.00 Uhr,
sonntags durchgehend geöffnet!

Das **LA BAITA**-Team freut sich auf Ihren Besuch!



STAUDACHERHOF

BAVARIAN HISTORY & LIFESTYLE HOTEL

DAY SPA

Fallen lassen. Auftanken. In Einklang mit sich selbst kommen. Wir bieten unseren Gästen eine Vielzahl an Entspannungsmöglichkeiten auf 1.400 m²: Hallenbad, Freibad und Whirlpool. Hamam und Dampfbad. Laconium und Tepidarium. Eine Saunalandschaft. Einen Ruhebereich mit Wasserbetten und Kaminfeuer. Massagen und Beauty Treatments. Und Yoga in verschiedensten Variationen.

Das alles können Sie bei uns auch als Tagesgast genießen – mit unserem Day Spa Special! Als Schnupperangebot. Gönnen Sie sich einen Tag voller Entspannung und unvergesslicher Verwönmomente im Staudacherhof!

Staudacherhof GmbH & Co. KG
Höllentalstrasse 48, D-82467
Garmisch-Partenkirchen
Tel: +49 (0) 8821 929-0
info@staudacherhof.de
www.staudacherhof.de

Tipps Wintersport

Angaben ohne Gewähr

Abfahrtsgeudi mit Ski und Schlitten

Dank der Höhenlage zwischen 2.000 und 2.720 Metern carven Skifahrer und Snowboarder auf der Zugspitze von Anfang Dezember bis Anfang Mai über fein präparierte Naturschneepisten. Oft ragen diese über die Wolkendecke hinaus, während das Tal im Nebel versinkt. Die leichten und mittelschweren Abfahrten eignen sich perfekt für Anfänger und Familien aber auch für fortgeschrittene Snowboarder und sportliche Carvingfans.

Das höchste Skigebiet Deutschlands wartet aber auch mit einer schwungvollen Alternative zum klassischen Pistensport auf: Die Familienrodelbahn auf dem Gletscherrundweg sowie die Rodelhänge rund um das Restaurant Sonnalpin eignen sich besonders für Familien mit Kindern und für Rodel-Neulinge. Der Skiverleih Zugspitze bietet ein Kombiangebot für alle spontanen Rodler: einen Zipfelbob oder Schlitten samt Helm kann man für nur 17,60 € bzw. 19,60 € pro Tag ausleihen. Tiefschneefans finden am Zugspitzplatt zudem informative Freeride-Checkpoints und können an geführten Freeride-Kursen der zahlreichen Ski- und Bergsportschulen aus Garmisch-Partenkirchen teilnehmen.



Foto: Bayerische Zugspitzbahn

Der Tagesskipass auf der Zugspitze kostet für Erwachsene 66,00 €, Jugendliche (16-18 J.) 53,00 € und Kinder (6-15 J.) 33,00 €. Profitieren Sie auch von den attraktiven Familienermäßigungen: Für zwei Erwachsene und ein Kind kostet der Pass z. B. nur 145,50 €. Gültig ist der Skipass an allen Lift- und Sesselbahnanlagen am Zugspitzplatt sowie für die Berg- und Talfahrt mit Zahnradbahn, Gletscherbahn und Seilbahn Zugspitze.

begerklinik

JEDER MOMENT
IST BEWEGUNG

FACHKLINIK
FÜR ORTHOPÄDISCHE REHABILITATION
ANSCHLUSSHEILBEHANDLUNG
UND AMBULANTE PHYSIOTHERAPIE

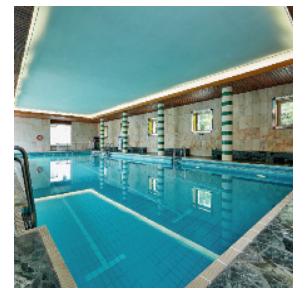

Kooperationspartner der  Klinik für Gelenksersatz
an der Universität Garmisch-Partenkirchen

KLINIK DR. BEGER

Achenfeldstraße 19-21 | 82467 Garmisch-Partenkirchen
Telefon +49 (0) 8821.915-0 | www.begerklinik.de

Landhaus Pitzner

★★★★★
ich fühl mich wohl...



Eingebettet in die **traumhafte Natur** des Werdenfelser Landes, liegt dieses **5 Sterne Domizil** mit insgesamt **5 Luxuswohnungen** von 95 - 155 qm



Germany's Best Ski Chalet since 2013



Brunnhäuslweg 10
Garmisch-Partenkirchen
Tel. 08821/9439070
www.landhaus-pitzner.de
mail@landhaus-pitzner.de



**Werbeagentur
design + concept**

Professionell & schnell
zur eigenen Webseite

Spare 10%
bei Newsletter-Anmeldung auf
dein erstes Webprojekt.

Tel. +49 (0)172-9541494 • Im Gries 20 • Mittenwald
www.goeasyweb.de

Bequem Bergauf

Angaben ohne Gewähr

Garmisch-Classic, 707 - 2050 m

Über Garmisch-Partenkirchen spannt sich zwischen den drei Bergen Hausberg, Kreuzeck und Alpspitze ein abwechslungsreiches Skigebiet mit 40 Pistenkilometern und vier Talabfahrten. Auf den überwiegend leichten bis mittelschweren Pisten am Hausberg fühlen sich Familien und weniger geübte Skifahrer wohl. Unterhalb des Alpspitz-Gipfels halten Genusspisten mit einem einmaligen Panorama für jede Könnersstufe die passende Herausforderung parat.



Foto: Skigebiet Garmisch-Classic, Bayerische Zugspitzbahn, Matthias Fend

Auf der legendären Kandahar-Abfahrt am Kreuzeck eifern hingegen ambitionierte Skifahrer und Snowboarder den Stars des Alpiner Skiweltcups nach und ziehen ihre Schwünge bis ins Tal. Mit zwei Varianten und insgesamt 1.800 Höhenmetern auf 7 km Länge bietet die anspruchsvolle Weltcup-Abfahrt ein unvergessliches Erlebnis. Weniger geübte Wintersportler können dank der Mittelstation des Kandahar-Express die schwierigsten Passagen einfach auslassen. An der Talstation der Kreuzeckbahn angekommen, wartet in der lässigen Bar Kandahar 2 eine Verschnaufpause für alle Wintersportler.

Preise Garmisch-Classic

Tageskarte (Skifahrer): Erwachsene 64,00 €, Jugendliche (16-18 J.) 51,00 €, Kinder (6-15 J.) 32,00 € Halbtageskipass (bis 13 Uhr/ab 12 Uhr): Erwachsene 51,00 €, Jugendliche (16-18 J.) 41,00 €, Kinder (6-15 J.) 25,50 €

In der Hauptsaison (21.12.2024 bis 05.01.2025 und 01. bis 09.03.2025) kosten alle Skipässe außer den Familientickets 2,00 € mehr. Vormittagskarten (bis 13 Uhr) sind in der Hauptsaison nicht erhältlich. Für Familien mit Kindern bietet die Bayerische Zugspitzbahn attraktive Ermäßigungen an.

Frühstücksspezialitäten
und beste
Konditoreiwaren
aus unserem
Meisterbetrieb,
viele Sorten Brot, Vollwertbrot
und -Semmeln für jeden
Geschmack, mehrfach prämiert.



**120
Jahre**

EICHHORN
BÄCKEREI & KONDITOREI

Martinswinkelstraße 5
Ga.-Pa. • Tel. 088 21/2313
Krün, Walchenseestr. 6

www.baecckerei-eichhorn.de

Café- Restaurant - Hotel **Hausberg** ★★★
Tel. 08821/2204

Garmisch, links oberhalb der
Hausbergbahntalstation

MITTEN IM SKIPARADIES
Ruhige, sonnige Lage, gemütliche
Räume für Veranstaltungen und
Familienfeiern. Beheizte Terrasse
mit Blick auf das Skigebiet.



www.hotel-hausberg.de

Mo. u. Di. Ruhetag (ausser an Feiertagen)

**Auf Ihren Besuch freut
sich Familie Simmet**



schneider

besser sehen, erleben.



De staade Zeit is do,
stimmt dei Bruin no?

OPTIKER

KONTAKTLINSEN

SEHBERATUNGSZENTRUM

Am Kurpark 3
Garmisch-Partenkirchen
+49 (0) 8821-95950
www.optik-schneider.de



**Landhaus
GLÄSSEL**

**Komfortable Ferienwohnungen in ruhiger, zentraler einmalig schöner Lage. Ideal auch für Gäste ohne Auto.
82467 Ga.-Pa. · Von-Müller-Str. 13 · Tel. 0 88 21 / 47 12
www.glaessel-garmisch.de · info@glaessel-garmisch.de**

Bequem Bergauf

Angaben ohne Gewähr

Hausbergbahn, 1340 m

Die Hausbergbahn bringt Wintersportler schnell und bequem mit modernen 8er-Kabinen ins Skigebiet Garmisch-Classic. Am Hausberg geben die Kleinen den Ton an. Oben angelangt erwartet die Nachwuchsskifahrer ein abwechslungsreich gestaltetes Kinderland. Gemeinsam mit dem ehemaligen Skirennfahrer Felix Neureuther wurde Ixis Kinderland entwickelt und die Figuren aus seinen beliebten Kinderbüchern freuen sich auf die kleinen Schneehasen. Bestens aufgewärmt mit den „Beweg dich schlau“ Übungen lernen Ski-Zwerge und Wintersportsteiger das Pisten-ABC. Ein Zauberteppich und drei Anfängerlifte sorgen für einen bequemen Aufstieg.

In den nur wenige Meter entfernten Skihütten Drehmöser 9 und Garmischer Haus wartet eine liebevoll zusammengestellte Kinderspeisekarte auf die hungrigen Skizwerge. Während der Skinachwuchs trainiert können es sich die Eltern auf einer der Sonnenterrassen bei Kaffeespezialitäten gut gehen lassen.



Foto: Garmisch-Classic Kinderland, Bayerische Zugspitzbahn, Magnus Winterholler

Öffnungszeiten

Täglich von 8.30 bis 16.30 Uhr, ab März bis 16.45 Uhr.

Preise Berg- und Talfahrt (Fußgänger)

Erwachsene 27,50 €, Jugendliche (16-18 J.) 22,00 €, Kinder (6-15 J.) 14,00 €. In der Hauptsaison (21.12.2024 bis 05.01.2025 und 01. bis 09.03.2025) kosten alle Tickets außer den Familientarifen 2,00 € mehr. Für Familien mit Kindern bietet die Bayerische Zugspitzbahn attraktive Ermäßigungen an.

Garmisch-Classic & Zugspitze

Twin-Ticket

Zwei Tage, ein Ticket, volles Pistenvergnügen: Das beliebte Twin-Ticket ist ein Skipass, welcher an zwei Tagen sowohl im Gebiet Garmisch-Classic als auch auf der Zugspitze gültig ist. Der erste Gültigkeitstag ist der Kauftag bzw. der im Webshop gewählte Besuchstag. Der zweite Tag kann innerhalb der Wintersaison 2024/2025 frei gewählt werden.

Das Gletscherskigebiet Zugspitze ist bekannt für seinen perfekt präparierten Naturschnee, eine spektakuläre Aussicht und die extra lange Skisaison. Auf 20 schneesichere Pistenkilometer können Ski- und Snowboardfahrer von Anfang Dezember bis Anfang Mai ihre Schwünge ziehen.

Abwechslungsreiche 40 Pistenkilometer mit vier Talabfahrten lassen im Skigebiet Garmisch-Classic keine sportlichen Wünsche offen. Neben der legendären Weltcupabfahrt Kandahar bietet das Gebiet zwischen Hausberg, Kreuzeck und Alpspitze Pisten für Anfänger, Fortgeschrittene und Profis, urige Skihütten und eindrucksvolle Winterpanoramen.



Foto: Twin-Ticket, Bayerische Zugspitzbahn, Matthias Fend

Das Twin-Ticket kostet 124,50 € für Erwachsene, 99,50 € für Jugendliche (16-18 J.) und 62,50 € für Kinder (6-15 J.). Im Online-Vorverkauf ist das Twin-Ticket außerhalb der Hauptsaison vergünstigt erhältlich: 116,00 € für Erwachsene bzw. in der Familienermäßigung 104,00 € für Erwachsene und 52,00 € für Kinder.

Saisonpässe

Wer die ganze Wintersaison mit einem Skipass ausnutzen möchte, erkundigt sich am besten bei der Bayerischen Zugspitzbahn Bergbahn AG nach den Saisonpasspreisen.



**BÄCKER
AURHAMMER
KONDITOREI
CAFÉ**

**SO SCHMECKEN
Urlauberinnerungen**

Marienplatz 14, 82467 Garmisch-Partenkirchen
Dorfstraße 30 | Backstube Erlbachweg 10, 82487 Oberammergau
In der Weide 2, 82497 Unterammergau
www.baekerei-aurhammer.de



Odlo Store Garmisch
Am Kurpark 16
82467 Garmisch-Partenkirchen

Öffnungszeiten
Mo-Fr 09:30 bis 18:30
Sa 10:00 bis 18:00

BERGBAHNEN UND LIFTE CABLE CARS AND LIFTS



Mit freundlicher Genehmigung der Bayerischen Zugspitzbahn AG

ZEICHENERKLÄRUNG

- | | | | | | | | |
|--|----------------|--|------------------|--|------------|--|-----------|
| | Gastronomie | | Großkabinenbahn | | Sesselbahn | | Rodelbahn |
| | Bergwacht | | Kleinkabinenbahn | | Schleplift | | |
| | Bushaltestelle | | Skiverleih | | Skischule | | |

Schwierigkeitsgrade der Abfahrten

- leicht
- mittel
- schwer

Bergwacht-Notruf:
Garmisch-Classic
+49 (0)88 21- 90 99 98

Aktuelle Bahnen und Lifte

- Hausbergbahn (8er Kabinenbahn)
- Kreuzeckbahn (15er Kabinenbahn)
- Alpispitzbahn (Großkabinenbahn)
- Hochalmbahn (Großkabinenbahn)

Länge	Höhenunterschied	Schwierigkeitsgrad
2085 m	606 m	
2304 m	875 m	
3800 m	1300 m	
900 m	334 m	

Lifte

- A Adamswiesenlift (Schleplift)
- B Kreuzwankl-Ski-Express (6er-Sesselbahn)
- C1 Übungslift
- C3 Rimpler-Moos-Lift 2
- C2 Rimpler-Moos-Lift 1
- C4 Kinderland (Zauberteppich)
- E Tröglift (Schleplift)
- G Kandahar-Express (4er-Sesselbahn)
- H Hexenkessellift (2er-Sesselbahn)
- I Kreuzeckzubringer (Förderband)
- J Bernadeinlift I + II (Schleplift)
- K Längenfelderbahn (2er-Sesselbahn)
- Eckbauerbahn

900 m	160 m	
1030 m	180 m	
70 m	10 m	
224 m	30 m	
294 m	36 m	
65 m	15 m	
425 m	120 m	
1476 m	538 m	
450 m	100 m	
100 m	20 m	
1000 m	300 m	
820 m	260 m	
2135 m	500 m	

Pisten

- 1 Kochelbergabfahrt (beschneit)
- 2 Hornabfahrt
- 3 Skiroute Standard-Tonihütte
- 4 Olympia-Abfahrt (beschneit)
- 5a Kandahar-Abfahrt (beschneit)
- 5b Kandahar-Abfahrt (beschneit)
- 6 Bayernhaus-Abfahrt
- 7 Kreuzwanklabfahrten (beschneit)
- 8 Tröglflithang (beschneit)
- 9 Kreuzwankl-Umfahrung (beschneit)
- 10 Skiweg Kreuzjoch-Hexenkessel
- 11 Hexenkessel (beschneit)
- 12 Oberer Skiweg
- 13 Mittlerer Skiweg (beschneit)
- 14 Rimpler Moos und Kinderland
- 15 Osterfelder Abfahrt
- 16 Bernadein-Abfahrt
- 17 Längenfelder-Abfahrt I
- 18 Längenfelder-Abfahrt II
- 19 Hochalmweg

3500 m	600 m	rot/mittel
3000 m	600 m	schwarz/schwer
3000 m	610 m	rot/mittel
3800 m	630 m	rot/mittel
3500 m	940 m	schwarz/schwer
3500 m	940 m	schwarz/schwer
1300 m	170 m	blau/leicht
3300 m	180 m	blau/leicht
500 m	110 m	rot/mittel
1500 m	180 m	blau/leicht
1000 m	140 m	blau/leicht
1000 m	100 m	rot/mittel
1100 m	100 m	blau/leicht
1600 m	100 m	blau/leicht
1000 m	100 m	blau/leicht
2200 m	350 m	rot/mittel
1300 m	300 m	rot/mittel
1400 m	260 m	rot/mittel
1300 m	140 m	rot/mittel
1200 m	80 m	blau/leicht

AlpenSport Total

Skischule Skiverleih
Snowboard Schneeschuhe
Langlauf Skiservice

Ski-Schule **AlpenSport Total**
Crossblades-Verleih **Tourenski**
skischool ski rental

Marienplatz 18, 82467 Garmisch-Partenkirchen
www.alpensporttotal.de ski@alpensporttotal.de
Tel. +49 (0)8821-1425



Gästehaus im Winkel
Burgstr. 7 · Garmisch-Partenkirchen
Tel. 08821 - 52650
www.urlaub-in-garmisch.de
info@urlaub-in-garmisch.de

Großzügige Junior-Suiten für 2 und 2 bis 4 Personen mit Wohnzimmer, Schlafzimmer und eigener Teeküche in zentraler Lage · Balkone mit herrlichem Gebirgsblick · serviertes Frühstücksbuffet · kostenlose Parkplätze · gratis WLAN · Ortsbus-Haltestelle direkt vor dem Haus



ENTDECKE MERCURE

Weißbierbrunch im Winter,
Grillen im Sommer, umfangreiches
Frühstück das ganze Jahr

4 Sterne | 117 Zimmer & Suiten
Veranstaltungsmöglichkeiten für bis
zu 200 Personen | Restaurant | Hotelbar
Freizeitbereich mit Indoor-Pool

MERCURE HOTELS

MERCURE HOTEL
GARMISCH-PARTENKIRCHEN
Mittenwalder Straße 2
82467 Garmisch-Partenkirchen
T: +49 8821/756-0
E-Mail: H2940@accor.com
WWW.MERCURE.COM



STAUDACHERHOF

BAVARIAN HISTORY &
LIFESTYLE HOTEL

STAUDACHERS LANDHAUS

***** DE LUXE

Ein eigenes Reich auf Zeit. Wohlfühlwohnen in der Ferienwohnung. Mit mediterranem Flair. Mit allem, was es braucht. Zwei komfortabel ausgestattete Apartments ab 100 m². Eine Küche. Zwei Schlafzimmer. Eine eigene Garage. Blick auf das Zugspitzmassiv und direkte Lage am Hausberg. Der perfekte Einstieg ins Skigebiet!

Und nebenbei alle Inklusivleistungen des Staudacherhofs genießen. Nutzung von Staudachers Spa & Garten und kostenloser Fahrradverleih. Zum Beispiel. Was für ein Service!

Staudacherhof GmbH & Co. KG
Höllentalstrasse 48, D-82467
Garmisch-Partenkirchen
Tel: +49 (0) 8821 929-0
info@staudacherhof.de
www.staudacherhof.de

Bequem Bergauf

Angaben ohne Gewähr

Garmisch-Classic Ticket für Winterausflügler

Majestätisch thront die Alpstizze über dem Skigebiet Garmisch-Classic. Auch Nicht-Skifahrer pendeln mit der Alpstizzbahn bequem auf den 2.050 Meter hohen Osterfelderkopf, wo ein Blick von der Aussichtsplattform AlpspiX die Nerven kitzelt. Zwei Stahlträger stützen die beiden sich überkreuzenden Stege, die Besucherinnen und Besuchern eine unvergleichliche Aussicht auf die umliegende Bergwelt ermöglichen. Die verglaste Front am Ende der 25 Meter langen Plattform eröffnet zudem den Blick in das tausend Meter tiefer liegende Höllental.

Wer nach diesem Abenteuer eine Stärkung braucht, ist im Osterfelder 2000 richtig. Das Restaurant an der Bergstation der Alpstizzbahn überzeugt mit hausgemachter alpiner Küche und einem Panoramablick auf die Alpstizze.



Foto: Garmisch-Classic Fussgänger, Bayerische Zugspitzbahn, Matthias Fend

Preise Garmisch-Classic Ticket

Alpstiz-, Hochalm- und Kreuzeckbahn (Fußgänger):
Erwachsene: 35,50 €, Jugendliche (16-18 J.) 28,50 €, Kinder (6-15 J.) 18,00 €. In der Hauptsaison (21.12.2024 bis 05.01.2025 und 01. bis 09.03.2025) kosten alle Tickets außer den Familientickets 2,00 € mehr. Für Familien mit Kindern bietet die Bayerische Zugspitzbahn attraktive Ermäßigungen an.

-con-ta-

5% RABATT
AUF CONTA WÄSCHE

Gutscheincode: **WÄSCHE5**

Einzulösen in unserem Onlineshop und im
Herstellerverkauf in Garmisch-Partenkirchen.
REDUZIERTER WARE AUSGESCHLOSSEN.

**KUSCHLIG
WARM.**
Thermo- und
Wollwäsche.

SEIT 1920

DIREKT VOM
HERSTELLER!

*fertigen wir mit schwäbischer Sorgfalt und dem höchsten Anspruch
an Material und Verarbeitung Textilien, die die Haut berühren.*

-CON-TA- HERSTELLERVERKAUF

Klammstr. 2
82467 Garmisch-Partenkirchen
T 0 88 21 966 86 04

ÖFFNUNGSZEITEN

MO - FR 9.30 - 18.30 Uhr
SAMSTAG 10 - 15 Uhr



WWW.CONTA-SHOP.DE



Skigebiet Hausberg, Foto: Gästeinfo-Verlag

★★★★★
Ferienwohnung Marianne
 Am Weidlegraben 20
 82467 Garmisch-Pa.
 Telefon: +49 8821 76794
 info@ostler-marianne.de
 www.ostler-marianne.de
 Ihr Blick vom Balkon

Bequem Bergauf

Angaben ohne Gewähr

Alpspitzbahn, 2050 m

Die Alpspitze gilt als das Juwel des Werdenfelser Landes. Mit der Alpspitzbahn gelangen Gäste direkt zum Osterfelderkopf, wo sich die spektakuläre Aussichtsplattform AlpsiX und das Restaurant Osterfelder 2000 befinden. Für Fußgänger bietet das Garmisch-Classic Ticket auch im Winter die Möglichkeit auf einer Rundfahrt mit drei Seilbahnen die verschneite Berglandschaft zu genießen.

Kreuzeckbahn, 1.625 m

Die Bergstation der Kreuzeckbahn ist unter anderem der ideale Ausgangspunkt für eine Abfahrt auf der berühmten Kandahar-Piste. Wenn nicht gerade die Weltcupelite am Start ist, ziehen ambitionierte Skifahrer und Snowboarder ihre Schwünge auf der Abfahrt Nr. 5 bis ins Tal. Wer die schwarze Piste geschafft hat, verdient sich auf jeden Fall eine Stärkung in der lässigen Skibar Kandahar 2 an der Talstation der Kreuzeckbahn.



Foto: Alpspitzbahn, Bayerische Zugspitzbahn, Matthias Fend

Betriebszeiten Alpspitz- / Kreuzeckbahn

November bis Februar von 8.30 bis 16.30 Uhr, März bis 16.45 Uhr.

Preise Alpspitz- / Kreuzeckbahn

Einfache Fahrt (Fußgänger):

Erwachsene 21,50 €, Jugendliche (16-18 J.) 17,00 €, Kinder (6-15 J.) 11,00 €. In der Hauptsaison (21.12.2024 bis 05.01.2025 und 01. bis 09.03.2025) kosten alle Tickets außer den Familientarifen 2,00 € mehr. Für Familien mit Kindern bietet die Bayerische Zugspitzbahn attraktive Ermäßigungen an.

ONLINE
SHOP

WEIN FORUM
WELTER 1993



Spezialitäten, Schmankerl und Feinkost aus Italien und den Alpenregionen. Mehr als 1200 verschiedene Weine & Spirituosen. Wine, Spirits, Deli Food & more.

GARMISCH-PARTENKIRCHEN
SINCE 1993



- Gross- und Einzelhandel
 - Gastroservice Faire Preise, Beratung, Lieferservice
 - Versandservice
 - Geschenkkörbe
 - Souvenirspirituosen
 - Speckplatten-Catering
 - Online-Shop
- Einfach online bestellen:
www.wein-welter.de



UNSERE
ALPSPITZ
EDITION

Persönlicher Kontakt zu unseren Kunden und Lieferanten ist uns sehr wichtig. Freundlichkeit und Kundenservice selbstverständlich.
 Elmar Welter & Team



Weinforum Welter | Hauptstraße 100 | 82467 Garmisch-Partenkirchen

Tel +49 8821 74408 | Fax +49 8821 909428 | info@wein-welter.de | www.wein-welter.de

Öffnungszeiten: Dienstag bis Freitag von 8:30 - 18:30 | Samstag von 8:30 - 14 Uhr

Follow us!



LASSEN SIE SICH VON UNSERER KÜCHE
KULINARISCH VERZAUBERN.

Ausgezeichnete regionale Küche
mit saisonalen Spezialitäten.

Klammstraße 19 · 82467 Garmisch-Partenkirchen
Tel +49 (0) 8821-9010 · www.hotel-zugspitze.de



Tipps Wintersport

Angaben ohne Gewähr

Skitourengehen

Auch in Garmisch-Partenkirchen findet diese Trendsportart immer mehr Freunde. Perfekt dafür geeignet ist zum Beispiel das Gebiet rund um den Wank. Denn im Winter gehört der Panoramaberg außerhalb der Weihnachtsferien ganz den traditionellen Aufsteigern. Hier genießen Tourengeher das Naturerlebnis ganz ohne Rummel – und eine unvergessliche Abfahrt ins Tal. Zudem bieten die ganzjährig bewirtschafteten Berghütten Wank-Haus und Esterbergalm die Möglichkeit, den Rucksack leichter zu belassen und dort auf eine Brotzeit einzukehren. Die Wankbahn und das Restaurant Sonnenalm sind im Winter geschlossen.

Freeriden, aber sicher!

Ein atemberaubendes Bergpanorama, jede Menge Pulverschnee und einladend unberührte Hänge machen die Gebiete Zugspitze sowie Garmisch-Classic zu einem Sehnsuchtsort für Freerider. Doch abseits der gesicherten Naturschneepisten ist nicht nur skifahrerisches Können gefragt, auch die richtige Ausrüstung und ein hohes Maß an Eigenverantwortung sind in diesem Zusammenhang unerlässlich. Alpine Gefahren wie Lawinen oder Absturzgelände sind im freien Skiraum immer präsent.

Am Zugspitzplatt finden Tiefschneefans sowohl am Gletscherbahnhof der Zahnradbahn als auch am Ausgang der Gletscherbahn Freeride Checkpoints. Auch im Gebiet Garmisch-Classic wird mit einem solchen Checkpoint für die alpinen Gefahren sensibilisiert.



Foto: Bayerische Zugspitzbahn



Amelie
CHOCOLATERIE

Hauptgeschäft mit gläserner Manufaktur:
Ludwigstraße 37
Verkaufsfiliale: Am Kurpark 3
82467 Garmisch-Partenkirchen
Tel. 08821/1842202 Email: info@chocolaterie-gap.de

Top Snow Card



Ein Skipass für 2 Länder. Der Kombiskipass ab 2 Tagen ist in den Skigebieten Zugspitze, Garmisch-Classic, Eckbauerbahn, Ehrwalder Almbahn, Tiroler Zugspitzbahn, Ehrwalder Wettersteinbahnen, Bergbahnen Langes Lermoos und Biberwier, Bergbahnen Berwang/Bichlbach und in der Region Mittenwald gültig. Insgesamt haben Sie Zugang zu 90 Liften und Abfahrten auf 213 Pistenkilometern

Preise Saison 2024/2025

Tage	Erwachsene	Jugendl. 16 bis einschl. 18 Jahre	Kinder 6 bis einschl. 15 Jahre	Familienkarten			
				1 Elternteil +1 Kind	1 Elternteil + 2 Kinder	2 Elternteile + 1 Kind	2 Elternteile + 2 Kinder
2 Tage	127,50	102,00	63,50	172,00	229,50	286,50	344,00
3 Tage	188,50	150,50	94,00	254,00	338,50	423,50	508,00
4 Tage	246,50	197,50	123,50	333,00	444,00	555,00	666,00
5 Tage	300,00	240,00	150,00	405,00	540,00	675,00	810,00
6 Tage	348,00	278,50	174,00	469,50	626,00	782,50	939,00
7 Tage	389,00	311,00	194,50	525,00	700,00	875,00	1050,00
8 Tage	427,00	341,50	213,50	576,00	768,00	960,00	1152,00
9 Tage	462,50	370,00	231,00	624,00	832,00	1040,00	1248,00
10 Tage	496,00	396,50	248,00	669,50	892,50	1116,00	1339,00
11 Tage	527,50	422,00	264,00	712,50	950,00	1187,50	1425,00
12 Tage	557,50	446,00	278,50	752,50	1003,50	1254,00	1505,00
13 Tage	586,00	468,50	293,00	791,00	1054,50	1318,50	1582,00
14 Tage	613,00	490,50	306,50	828,00	1104,00	1380,00	1656,00
Wahlabo 4 aus 6	251,00	201,00	125,50	339,00	452,00	565,00	678,00
Wahlabo 5 aus 10	308,50	246,50	154,00	416,00	554,50	693,50	832,00

Alle Preise in Euro und inkl. MwSt.
Preis- & Terminänderungen vorbehalten.

PIZZA LIEFERSERVICE
Telefon: **08821/754477**



Das Leiners ist erfrischend anders.

Wir heben uns ab ohne abgehoben zu sein. Wir sind ein Hotel das Eltern und Kinder jeden Tag überraschen möchte. Beim Essen, beim Spielen, in Geschichten und mit kleinen Aufmerksamkeiten. Mit der besten Qualität die wir bieten können.

Leiners Familienhotel | Wildenauer Str. 20 | D-82467 Ga.-Pa.
Tel. 0049 (0)88 21 / 9528 0 | Fax 0049 (0)88 21 / 9528 100
E-Mail: info@leiners.de | www.leiners.de



Am Kurpark 27
Garmisch-Partenkirchen

Gravuren
Kunsthandwerk
Silberwaren
Bestecke
Schneidwaren



IMMOBILIEN . VERMITTELN
Garmisch-Partenkirchen

WERTALPIN Immobilien GmbH & Co. KG
ANJA CARINA HEIMSCH ☎ +49. (0)8821. 96 95 572
Chamonixstraße 4 · 82467 Garmisch-Partenkirchen



FESCH & MACHT
CARINA PURZNER

- Make up / Brautstyling
- Kosmetik
- Wimpernverlängerung und Verdichtung
- Nageldesign
- Fachfußpflege auch für Diabetiker
- Plasma Lifting / Kur
- Permanent Make up

Hauptstraße 59
82467 Garmisch-Partenkirchen
Tel. 08821/55212
www.feschgmacht.de
carina.purzner@hotmail.de

Bequem Bergauf

Angaben ohne Gewähr

Eckbauerbahn, Tel. 3469. Der Gipfel des Eckbauer beim gleichnamigen Berggasthof bietet einen herrlichen Rundblick. Zwei Abstiegswege: Kürzer und etwas steiler, direkt in 45 Min. hinab nach Vordergraseck, (Einkehr u.a. beim Hanneslabauer) oder etwas weiter und flacher in 45 Min. über Hintergraseck (Einkehr) und in 30 Min. weiter nach Vordergraseck. Von dort entweder mit der Gondelbahn ins Tal oder durch die eindrucksvolle Winterpracht der **Partnachklamm**. Ab hier mit dem Pferdeschlitten zum Skistadion. Ein Berg für Sonnenanbeter, Rodler und Skibobfahrer. Wege zumeist eingegangen. Talstation neben dem Skistadion (Bus). Betriebszeiten: täglich ab 9:00 - 16:30 Uhr, letzte Bergfahrt 1/2 Std. vor Betriebsende. Berg + Tal Erw. € 26,00, Jgdl. 16 - 18 Jahre € 19,00, Ki. 6 - 15 Jahre € 13,00. Berg oder Tal Erw. € 16,50, Jgdl. 16 - 18 Jahre € 12,00, Ki. 6 - 15 Jahre € 9,50. Gruppen- und Familienermäßigungen erfahren Sie an der Kasse. Ermäßigung mit Behindertenausweis 17,00 € Berg + Tal.

Graseckbahn, 891 m. 25 Min. zu Fuß vom Skistadion. Pferdeschlitten-Verbindung. Täglich von 7:15 - 21:45 Uhr geöffnet. Fahrzeit 4 Min. Klein-kabinen, Einzelfahrt Erw. 6,50 €; Ki. 6 - 16 Jahre 5,00 €; Berg + Tal Erw. 10,50 €; Ki. 6 - 16 Jahre 8,00 €. Witterungsbed. Einschr. möglich!

PIZZA LIEFERSERVICE
Telefon:
08821/754477



Kurvenzauber
Wäsche & Bademode

Chamonixstr. 14
82467 Garmisch Partenkirchen
Tel. 08821/9691916

Öffnungszeiten:
Di. - Fr. 10:00 - 18:00
Sa. 10:00 - 16:00

Ihre Größe ist unsere Stärke
Wir führen Wäsche und
Bademode in den Größen
65 - 115 von Cup A-K

PRIMA DONNA
SHINE IN PRIMADONNA

Kur – Gesundheit

Augenklinik:

Garmisch-Partenkirchen, Klammstraße 7, Tel. 708090;
Murnau, Gabriele-Münter-Platz 3, Tel. 08841/ 485858

Augenzentrum Eckert:

Mittenwald, Bahnhofplatz 8, Tel. 08823/9389400

BG Unfallklinik Murnau, Professor-Küntschers-Straße 8,
82418 Murnau am Staffelsee, Tel.: 08841 /480

Dentinic: Klinik für Zahnmedizin im Urlaub, Klammstr. 7, Tel. 93600

GaPa-Gesundheit:

Ambulante Kurinformationen, Tel. 08821/180-7736
gesundheit@gapa-tourismus.de
Wanderinformationen, Tel. 08821/180 7738
gesundheit@gapa-tourismus.de

Gesundheitszentrum Oberammergau:

Aktiv- und Vitalhotel, Rehabilitation, Prävention, Wohlfühlurlaub,
Hubertusstr. 2, Tel. 08822/ 78- 433

Klinik Dr. Beger:

Kooperationspartner der endogap, Klinik für Gelenkersatz im
Klinikum Garmisch-Partenkirchen. Weiterbehandlung nach Hüft-
und Kniegelenksimplantationen. Ambulante physikalische Abteilung.
Fachärztliche Leitung und Betreuung. Achenfeldstr. 19/21, Tel. 915-0

Kurärzte:

Dr. Scheuber-Maurer Christl, Angerstr. 13; Tel. 909216
Dr. Robin, Bulgrin, Ludwigstraße 50, Tel. 3555

Orthopädie und Schuhtechnik:

Wittmann: Partenkirchen, Ludwigstr. 6, Tel. 2668.
Streifeneder: Garmisch, Klammstr. 7
Leguano, Barfußschuhe, Am Kurpark 24
Hochleitner, Waxensteinstr. 39, Grainau, Tel. 9081980

Wellness/Sauna/Solarien/Beauty/Gesundheit:

Das Graseck, mountain hideaway & health care, Wildenau 6, Tel. 943240
Garmischer Hof, Chamonixstr. 10, Tel. 911- 204;
Hotel Staudacherhof, Höllentalstr. 48, Tel. 9290;
Klangschalen, Christiane Bürkle, Fewo Alpklang, Tel. 0170/2706234
Hotel Zugspitze, Klammstr. 19, Tel. 9010;
Partenkirchner Hof, Bahnhofstr. 15, Tel. 943870;
Hotel Werdenfelserei, Alleestraße 28, Tel. 6869390
unscheinbar - scheinbar, Höllentalstr. 33, Tel. 9644594
Dorint Sporthotel, Mittenwalder Str. 59, Tel. 7060



www.alte-apotheke-garmisch.de

Die Alte Apotheke

Inhaber:
Ingo Ruescher e.K.
Marienplatz 10
82467 Ga.-Pa.
Tel.: 08821 / 2050
Tel.: 08821 / 2060

Enzian Apotheke

Inhaber:
Ingo Ruescher e.K.
Rathausplatz 2
82467 Ga.-Pa.
Tel.: 08821/942030



Augenklinik
Garmisch-Partenkirchen

**Operationen vor Ort
Grauer Star-OP**

Gesamtes Spektrum der Augenheilkunde!

über 29 Jahre
OP Erfahrung
Familienbetrieb

Augenklinik Garmisch-Partenkirchen, AK-GAP
Klammstr. 7, 82467 Garmisch-Partenkirchen
Dr. med. Waldemar Bauer - Ärztlicher Direktor

☎ 08821 - 70 80 90
www.augenzentrum-bayern.de



Gönn Dir was Gutes

PRODUKTE FÜR DAS WOHLBEFINDEN

Optimale Vitalstoff-Komplexe zum gezielten Energie-Aufbau bei Streß, Sport und im Alter. Wir beraten Sie gerne mit wertvollen Naturprodukten:

... für körperliche und geistige Leistungssteigerung



Energieaufbaukonzentrat mit natürlichem Immunschutz



Mehr Schwung, Mehr Lebensfreude

... für körperliche Beweglichkeit bis ins hohe Alter



Die lokale Sauerstoffdusche für Ihre Gelenke



Die wärmende Sauerstoffdusche

... für gesunde Schönheit und vitale Haut



Sauerstoff-Gesichts-Creme



Das pflanzliche Bein-Fluid für unbeschwerte, leichte u. schöne Beine



@ST.ANTONIUS.APOTHEKE

Apothekerin Eva-Maria Haug

Klammstr. 1 (Ecke Fußgängerzone) · 82467 Garmisch-Partenkirchen
Tel.: 0 88 21 – 31 44 · Fax: 0 88 21 – 74 988

e-mail: haug@antonius-apotheke-garmisch.com
www.antonius-apotheke-garmisch.com



Ortsführung

Garmisch entdecken, Geschichte und G'schichten von damals und heute.

Der kulturhistorische Spaziergang durch den Ortsteil Garmisch beginnt am Richard-Strauss-Platz und führt Sie von der mondänen Fußgängerzone durch die malerische „Frühlingstraße“ – wo die Zeit stehen geblieben zu sein scheint – weiter zur „Oidn Kirch“, wie sie die Einheimischen liebevoll nennen.

Auf dem abwechslungsreichen Weg werden Sie von Dirndl und Pfousn ebenso viel erfahren, wie vom „Anfang des Ende“, den Leidenschaften des Komponisten Richard Strauss, vom „Schloapferer“ und den berühmten „Brettlrutschern“.

Begeben Sie sich mit den Gästeführern auf Entdeckungsreise in die Vergangenheit, um sich letztendlich in der Gegenwart dieses einzigartigen Ortes wieder zu finden.

Ortsführung Garmisch:

Jeden Sonntag, Dauer: 1,5 Std.

Treffpunkt: 10.00 Uhr vor der Tourist Information, Richard-Strauss-Platz in Garmisch.

Preis: € 12,00 / € 10,00 mit GaPa-Gästekarte sowie für Einheimische und Schüler/Studenten mit Ausweis; Kinder bis 14 Jahre frei.

Mindestteilnehmer:

4 zahlende Personen (Anmeldung nicht erforderlich)



Sebastianskircherl, Bild Gästeinfo-Verlag

Ortsführung

Spaziergang durch Partenkirchen. Geschichte und G'schichterl von damals und heute

Der kulturhistorische Spaziergang durch den Ortsteil Partenkirchen zeigt Ihnen Teile der historischen Ludwigstraße und ihre Lüftmalereien. Sie werden an Plätze geführt an denen Könige residierten, Bauern und Handwerker leb(t)en, bayerische Tradition und Kultur sichtbar sind und ein Blick auf den höchsten Berg Deutschlands inklusive ist.

Nebenbei werden Sie auch noch erfahren, was es mit dem „Viere Läut'n“ auf sich hat, was der „Schmuser“ eigentlich macht und was wirklich im „Schlappnhaus“ passiert.

Tauchen Sie ab in Garmisch-Partenkirchens Vergangenheit und erleben das Heute dieses einzigartigen Ortes.

Ortsführung Partenkirchen:

Jeden Freitag, Dauer: ca. 1,5 Std.

Treffpunkt: 10.00 Uhr beim Sebastians Kircherl

Preis: € 12,00 / € 10,00 mit GaPa-Gästekarte sowie für Einheimische und Schüler/Studenten mit Ausweis; Kinder bis 14 Jahre frei.

Mindestteilnehmer:

4 zahlende Personen (Anmeldung nicht erforderlich)

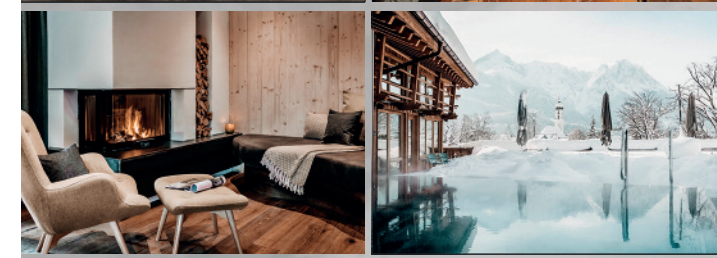

Werdenfelserei

Allestraße 28 | 82467 Garmisch-Partenkirchen
+49 8821 6869390 | info@werdenfelserei.de
www.werdenfelserei.de

Schuhhaus Berwein

Das Fachgeschäft
für Sport- und Trachtenschuhe
mit Reparaturwerkstätte

Das älteste
Fachgeschäft
am Platze



Original
Werdenfelser
Haferlschuhe
in allen Größen
von 23 bis 50

Damen
Trachtenschuhe
von Größe 27 bis 44



Curling-
und Filzschaffstiefel

Kinder-
Trachtenschuhe

Partenkirchen | Badgasse 14 | Tel. 08821/3035



Foto: © MagicPitz/Shutterstock

Partenkirchen

Partenkirchen ist der ältere Teil des Marktes Garmisch-Partenkirchen und blickt auf eine prunkvolle und erlebnisreiche Zeit zurück. Durch die Ludwigstraße und über das „Alte Gsteig“ führte vor gut 2000 Jahren die römische Handelsstraße Via Raetia zwischen Augsburg und Venedig.

Wer in den angrenzenden Gassen Partenkirchens keine Parkmöglichkeiten findet, kann in der hellen geräumigen **Tiefgarage** in der Badgasse bis zu 2 Stunden kostenlos parken.

Zu Fuß sind es dann nur wenige Schritte durch die Jahn- und Schnitzschulstraße in die **Ludwigstraße** oder direkt über die Badgasse. Es herrscht ein schönes Ambiente in den Gassen, geprägt durch Häuser, die mit Fresken und Stuck geschmückt sind, mit vielen Auslegern, und Erkern, mit urigen Wirtschaften und auch

Lokalen der gehobenen Gastronomie. Alles echt und unverfälscht einheimisch.

Unseren Spaziergang durch die **Historische Ludwigstraße** beginnen wir am **Sebastianskircherl** (einst Pestkapelle, 1924 mit Fresken versehen). Der Untermarkt gibt sich ostseitig noch ganz bäuerlich. Gegenüber den „**Drei Mohren**“ steht das 'Zipfelmützenhaus'. Dort zweigt die Sonnenbergstraße zum Antoni-Brunnen ab - und über den Floriansplatz mit Brunnen und Ballengasse kehren wir wieder auf die Ludwigstraße zurück. Im Obermarkt, ab dem Silberer-Haus, reiht sich ein schmackes Haus an das andere. Ein kleines Stück weiter gibt uns das 'Alte Haus' einen Eindruck, wie Partenkirchens Häuser vor den großen Bränden 1863 und 1865 ausgesehen haben mögen.



Ferienwohnungen Fiakerhof

Badgasse 19 | 82467 Garmisch-Partenkirchen

+49 8821 57558 | info@fiakerhof.de

www.fiakerhof.de



Urgemütliches Traditions-Gasthaus im historischen Teil von Partenkirchen
Wir kochen für Sie mit Liebe und Sorgfalt bayerische Spezialitäten
Täglich ab 17 Uhr geöffnet – ab 19 Uhr Bayerischer Abend mit Musik & Schuhplattler. (Di. und Mi. Ruhetag - ausgenommen an Feiertagen)

Gästezimmer und Appartements – Behaglich und modern

Partenkirchen | Ludwigstrasse 24 | Tel. 0 88 21 / 92 70 | Fax 9 27 99
e-mail: info@gasthof-fraundorfer.de | www.gasthof-fraundorfer.de

ZENTRUMSNAH
URLAUB
MACHEN!

Scan
ME!

Ostermair
Ferienwohnungen

Hansjörg Ostermair
+49 (0) 1728613147
info@ferienwohnung-ostermair.de
www.ferienwohnungen-ostermair.de

Ludwigstraße 34 | Gehfeldstraße 9 | Dreitorspitzstraße 36
82467 Garmisch-Partenkirchen

Das GaPa Gesundheits-Team – besuche uns doch mal!

Wir, Bettina, Simone und Lena, sind das GaPa Gesundheitsteam und wollen gemeinsam was bewegen. Für uns bedeutet Gesundheit in Garmisch-Partenkirchen Bewegung und die Verbundenheit mit einer positiven Lebenseinstellung, das Gefühl anzukommen und sich geborgen zu



Bettina, Simone, Lena: GaPa Tourismus GmbH / Christian Stadler

fühlen. Diese Identität, die wir der Gesundheit geben, möchten wir in den Mittelpunkt unserer Arbeit stellen. Ebenso das Thema Heilklima, ein Prädikat, welches in dieser Form einzigartig in Deutschland ist!

Unter Gesundheitstourismus erreichst du Simone Reiter und Lena Heller, die zuständig sind für Projekte rund um die Gesundheit in der Destination. Ganz egal, ob Altes- einfach neu gedacht, Bewährtes- neu kommuniziert, Kleines- zu etwas Großem geformt oder etwas ganz Neues entwickelt, unsere Ideen kennen keine Grenzen.

Unter GaPa Gesundheit erreichst du Bettina Plank, die zuständig ist für die gesamte Organisation rund um die ambulante Kur in Garmisch-Partenkirchen. Netzwerkpartner zum Thema Gesundheit verbindet und Strategien zum Heilklima umsetzt.

Kontakt: GaPa Gesundheit / Kur Bettina Plank Tel. 08821 - 180 7738
gesundheit@gapa-tourismus.de

Möchtest du monatlich exklusive Tipps zu Gesundheitsthemen erhalten? Dann bist du bei unserem GaPa Gästenewsletter genau richtig! Melde dich einfach auf unserer Online-Seite an:

www.gapa-tourismus.de

Tauche in unsere informativen Blogbeiträge ein, die du auf unserer Online-Seite unter dem Button "MAGAZIN" findest. Wir teilen gerne wertvolle Einblicke und Ratschläge rund um das Thema Gesundheit.

Verpasse auch nicht unsere neuesten Updates auf Facebook unter „**Garmisch-Partenkirchen Gesundheit**“. Hier halten wir dich auf dem Laufenden mit unserem aktuellen Programm.

Hier findest
du weitere
Infos



Klammhaus

AN DER PARTNACH

Besuchen Sie das Klammhaus an einem der schönsten Flecken Bayerns – der Partnachklamm. Inmitten einzigartig imposanter Natur, direkt an der wildromantischen Partnach.

Herzlichkeit und Gastfreundschaft sind in diesem Familienbetrieb die Maxime. Die Küche orientiert sich an der bayrischer Tradition, läßt Althergebrachtes wieder aufleben. Lecker. Würzig. Gut.

Und die Speisenauswahl ändert sich mit den Jahreszeiten.

Täglich frisch zubereitet wird hier nur beste Qualität aus unserer schönen Heimat serviert. Genießen Sie unbedingt die hausgemachten Kuchen und Süßspeisen.

Gemeinsam Genießen, Feiern und Lachen – im Klammhaus gelingt das. So lässt es sich leben.

Die Welt der Schokolade

Chocolaterie Amelie

Feinste Bruchschokolade, soweit das Auge reicht.

Appetitliche Pralinen, handgefertigtes Werkzeug aus Schokolade und Leckereien mit Alpenkräutern. Wer die zwei Läden der Chocolaterie Amelie in Garmisch bzw. Partenkirchen betritt, wird von den leckeren Düften und süßen Kreationen begeistert sein. Die Liebe zur Schokolade, die schöne Erinnerung an Bruch-Schokolade aus der Kindheit und die Lust, neue Kombinationen zu entwickeln, waren für Familie Käßer der Antrieb, ihr Geschäft zu eröffnen. Inzwischen locken 50 verschiedene fantasievolle Schokoladen-Bruchsorten und mehr als 50 Sorten Pralinen in den appetitlichen Verkaufsstellen. Ein besonderes Geschmackserlebnis versprechen die „Alpenglühchen“-Produkte aus Kirsche und Schokolade, die mit Krokant oder Mandelnougat verfeinert werden. Tiefe Einblicke in die süße Pracht erhält man in der **gläsernen Manufaktur in der Ludwigstraße** und bei der „Reise in die Welt der Schokolade“, die fast jeden Samstag um 09:30 Uhr angeboten wird – von der Entdeckung der Kakao-bohne in Südamerika über ihre Verbreitung in Europa bis zur heutigen Herstellung von Schokolade. (Siehe Anzeige Seite 28)

www.chocolaterie-gap.de



KLAMMHAUS

AN DER PARTNACH

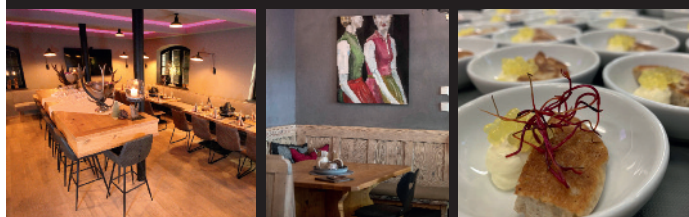

Genuss an einem der schönsten Flecken Bayerns.

Herzlichkeit und Gastfreundschaft sind in unserem Familienbetrieb die Maxime.

Unsere Küche orientiert sich an der bayrischen Tradition, läßt Althergebrachtes wieder aufleben. Lecker. Würzig. Gut.

Drei gemütliche Gaststuben sowie die Terrasse laden zum Verweilen ein.

Freitags und samstags Fackelwanderung mit Fondue-Abend.

Buchen Sie das Klammhaus exklusiv und feiern ungestört Ihre privaten oder betrieblichen Festlichkeiten.

Familie Staudacher freut sich auf Ihren Besuch.

Wildenau 5

82467 Garmisch-Partenkirchen
Tischreservierung

Tel.: 08821 964 49 00
(eingeschränkt erreichbar)

klammhaus-partnach.de
info@klammhaus-partnach.de

CIB
CHRISTIAN
BAUER



JUWELIER BRAUN
Am Kurpark 26
Garmisch-Partenkirchen

Parkplätze

Ortsteil Garmisch: Fussgänger-Zone „Am Kurpark“.
Folgen Sie dem Parkleitsystem zu den Parkplätzen.
P1 = Wittelsbacher Park (E3); P2 = Alleestraße (E3);
P3 = Kongresshaus (E3); P4 = Bahnhof (F4);
P5 = Nähe Zugspitzbahnhof (F4);
P6 = Eisstadion/ Wellenbad (F5);
P7 = Hausbergbahn (E 6);
P8 = Kreuzstraße (D 4); P9 = Alpspitz Talstation;
TG = Tiefgarage Spielbank (E3), 7 - 2 Uhr nachts.
Weitere Parkplätze mit begrenzter Kapazität am
Marienplatz (D 3) und Mohrenplatz (E 3).

Ortsteil Partenkirchen:
P10 = Wankbahn (H1); P11 = Rathausplatz (G3)
P12 = Badgasse (H4) und Tiefgarage (die ersten 2 Std. kostenl.)
P13 = Am Olympia-Skistadion (I6)



- 1 Bahnhof Garmisch-Pa.
- 2 Bahnhof Zugspitzbahn
- 3 Hauptpostamt
- 4 Tourist-Information
- 5 Kongresshaus
- 6 Pfarrkirche St. Martin
- 7 Museum Aschenbrenner
- 8 Alte Kirche Garmisch
- 9 Evang. Kirche Partenk.
- 10 Rathaus
- 11 Sebastians-Kapelle
- 12 Pfarrkirche Partenkirchen
- 13 Museum Werdenfels
- 14 Richard-Strauss-Institut
- 15 Evang. Kirche Garmisch
- 16 Polizei
- 17 Klinikum Garmisch-Partenk.
- 18 Kinder u. Jugend-Rheumaklinik
- 19 RVO-Busparkplatz
- 20 Landratsamt

Alle Angaben ohne Gewähr!
© Gasteinfo-Verlag / typomedia

Der kleine Kuhstall in Garmisch/Fellshop



Große Auswahl an Fellartikel

Am Kurpark 29
Garmisch-Partenkirchen
Tel.: +49 (0)8821-7307362
service@kuhstall24.de

über 95 Jahre



BAYERISCHE VOLKSKUNST
Sorge u. Geschwister

Garmisch-Partenkirchen, Am Kurpark 18
Tel. 08821-3134

Holzsznitzereien · Andenken · Keramik · Kuckucksuhren

Straßenverzeichnis

Achenfeldstr. EF 4-5
Ackerlebrändner. A 5
Adlerstr. F 2
Alleestr. DE 3-4
Almhüttenweg BC 4
Alpenstr. I 5
Alpspitzstr. E 5-6
Am Brünell GH 1
Am Eisstadion EF 4-5
(Bgm. Neidlinger Platz)
Am Ficht C 5
Am Feldkreuz D 3
Am Gipsbruch I 3
Am Gschwend A 5
Am Gudiberg IJ 7
Am Herrgottschröfen A 6
Am Holzhof G 5
Am Königreich H 5-6
Am Kreuzsteg C 4
Am Kurpark E 3-4
Am Lyzeum G 3
Am Mühlbach BC 4
Am Petersbad F 6
Am Sonnenhang D 1
Am Stampf H 5
Am Steinbruch G 1
Am Wehr AB 5
Am Weidlegraben E 1
Amselstr. F 1
Angerstr. FG 3-4
Annstr. G 5
Archstr. B 5
Auenstr. J 7
Aug.-Lenz-Weg I 4-5
Äußere Maximilianstr. A 5-6

Breitenauer Str. A 4-5-6
Brunnhäuslweg HI 3
Brunntalstr. I 6
Buchbergweg CD-3
Burgstr. E 1-3

Chamonixstr. EF 3

Danielstr. B 5
Dompfaffstr. F 2-3
Dreitortspitzstr. H 4-5 I 5-6
Drosselstr. FG 1-2
Druckergasse E 3-4
Dr.-Gazert-Str. GH 3
Dr.-Wigger-Str. I 4-5

Ehrwalder Str. D 5
Eibseestr. D 6
Elisenweg I 3
Enzianstr. FG 3

Falkensteinstr. D 2
Falkenstr. F 2
Farchanter Str. G 2-3
Faukenstr. I 3
Feldstr. D 4
Ferd.-Barth-Str. G 2
Fichtackerstr. BC 5
Finkenstr. FG 1
Florianplatz I 3
Flurstr. E 2-3
Föhrenweg G 1
Forstamtweg D 4
Forsterweg H 3
Frauenalpweg H 4-5
Frickenweg FG 2-3
Friedhofstr. D 2
Frillenseestr. E 5
Fritz-Müller-Str. HI 5-6
Frühlingstr. DE 3
Fürstenstr. E 3-4

Gaifweg H 4
Gamsangerw. G 3
Gänsländerweg GH 4
Gartenstr. E 4
Gehfeldstr. G 4-5
Gernackerstr. B 5-6
Goethestr. G 2
Grainauer Weg BC 5

Grasbergstr. D 3
Griesgartenstr. D 4
Grünthalstr. D 4
Grubstr. G 5
Gsteigstr. IJ 5

Hagenrainweg G 2-3
Hammersb. Fußweg ABC 6-7
Hammerschmiedweg HI 4
Hasentalstr. I 3-4
Hauptstr. GH 3-4
Hausberg EF 6
Hausbergstr. D 4
Herbststr. F 2-3
Heuschütt H 3
Hindenburgstr. FGH 3
Hirschweg H 3
Hochblassenstr. C 5
Hofgasse D 4
Höllentalstr. DE 4-5
Höhlweg GH 2-3
Hörmannstr. DE 1
Hubertusweg I 5
Humplmayrw. IJ 3-4
Hupfleitenweg E 5
Husarenweg CD 3

Im Steingröschl GH 4-5
Im Weidle E 1
Im Winkel E 3
Innerer Birtalweg BC 5

Jahnstr. H 4
Josephsplatz D 4
Juchtweg G 2
Jungfernenweg H 5

Kainzenbadstr. J 6
Kankerweg FG 3
K.-u. M. Neuner-Pl. I 6
Karwendelstr. J 5
Katzensteinstr. BC 5
Kellerackerstr. C 5-6
Klammstr. EF 4-5
Klarweinstr. CD 4-5
Kleine Brandstr. B 5
Kleinfeldstr. CD 3
Kochelbergstr. G 5
Kohlstattstr. G 5
Königsstandstr. D 2-3

Kramerhänge D 2
Kramerstr. D 3-4
Krankenhausstr. E 4
Kreuzackerstr. E 5
Kreuzbachweg D 6
Kreuzeckbahnstr. A 6-7
Kreuzjochstr. C 5
Kreuzstr. D 4
Krottenkopfstr. FG 3
Kuckuckweg F 2

Lagerhausstr. FG 4
Längenwangstr. E 2
Lazarettstr. DE 2-3
Leitenfeldstr. J 5
Leitlestr. CD 3
Lerchenweg FG 2
Loisachstr. DE 3-4
Ludwigstr. GH 3-4
Ludwig-Thoma-Str. E 5
Lußstr. E 4-5

Marienplatz E 4 + D 4
Martinswinkelstr. E 2-3
Maximilianstr. ABC 4-5
Maximilianshöhe A 4 B 3 A 5
Maxstadtstr. HI 5
Meisenstr. G 1-2
Michael-Ende-Platz E 3
Mittenwalder Str. HIJ 4-6
Mitterfeldstr. D 5
Mohrenplatz E 3-4
Mühlstr. CD 4
Münchner Str. GH 1-2-3
Mustersteinstr. H 4

Obermühlweg G 4
Olympiastr. EF 3-4
Osterfelderstr. C 4-5

Parkstr. EF 2-3
Partnachauenstr. G 4-5
Partnachstr. EF 3
Partnachuferweg F 2
Paul-List-Str. GH 3
Pfarrgasse H 3
Pfarrhausweg E 3
Pflegerseestr. D 1
Philosophenw. HI 2-3
Pitzaustr. G 5

Pointstr. G 2
Prof.-C.-Reiser-Str. G 1-2
Prof.-Grasegger-Str. G 2
Prof.-Hitzberger-Str. F 2
Prof. Mich.-Sachs-Str. I 3
Prof.-Wackerle-Str. H 4
Promenadestr. DE 3-4

Rathausplatz G 3
Rathausstr. G 3
Reintalstr. GH 3-4
Reitleweg E 2-3
Reitsteig C 1-2
Reschbergw. F 3
Richard-Strauss-Platz E 3
Riedhänge J 4
Riedweg IJ 5
Rieß D 7
Rießackerstr. D 6
Rießerkopfstr. D 4-6
Rießerseefußw. D 4-7
Rießerseestr. C 4-7
Riffelstr. D 5-6 E 5
Rotgerberplatz H 4
Römerstr. I 3-4

Sachsstr. IJ 3
Samweberstr. H 4-5
Schäffler-Platz H 3
Schachenstr. G 4
Schalmeiweg IJ 3
Schillerstr. G 2-3
Schloßweg G 2
Schmalenau A 4
Schmiedstr. E 4
Schmitzschulstr. H 3-4
Schönaustr. J 6
Schönbergstr. I 5-6
Schornstr. GH 4-5
Schulstr. G 3
Schüsselkarweg H 5
Schützenstr. G 2
Schußangerweg DE 2
Schwalbenstr. FG 2
Schwarzenkopfweg DE 5-6
Silberackerstr. HI 5
Soiernweg GH 5-6
Sonnenbergstr. H 3
Sonnenstr. D 4

St. Anton H 2
St. Anton-Str. H 3
St. Joseph-Platz D 3
St. Martin-Str. BCDEF 4-6
Stegerwaldstr. E 5
Stiefelfeldfußweg I 5-6
Storistr. CD 5-6
Stuibenberg G 5

Talackerstr. CD 4-5
Tegnau Weg AB 6
Thom.-Knorr-Str. DE 1-2
Törlenstr. BC 5-6
Triftstr. GH 5-6
Turmackerstr. G 2-3

Uferweg F 3
Unterfeldstr. FG 1

Von-Brug-Str. F 3
Von-Defregger-Str. E 5
Von-Kobell-Str. DE 5
Von-Müller-Str. D 4
Von-Steuben-Platz FG 2

Waldeckstr. B 5-6
Waldweg H 2
Walter-Siegfr.-Str. H 5 I 5
Wankweg I 3
Wankbahnstr. GH 1
Wannerweg G 4-5
Waxensteinstr. CD 5-6
Wehrstr. B 5
Weidacherweg DE 1
Weitfeldwegstr. F 3-4
Werdenfelser Platz G 3
Wettersteinstr. FG 3-4
Wiesenweg F 1
Wildenauer Str. I 6-7
Windschäufelstr. DE 5
Wittelsbacher Park E 2

Zeileckweg I 3-4
Zimmermeisterg. E 3
Zirbelkopfst. G 3
Zoeppritzstr. CD 3-4
Zugspitzstr. ABC 4-5
Zur Maximilianshöhe A 4
Zweigstr. G 3

Hotel Vier Jahreszeiten



Foto: Marc Gilsdorf

Herzlich willkommen in unserer familiären Atmosphäre. Unsere 50 gemütlich, liebevoll eingerichteten Zimmer, mit Dusche/WC, laden Sie zum Verweilen ein.

BESUCHEN SIE UNSER RESTAURANT „HUBERTUS“ MIT SONNENTERRASSE!

Unser Küchenchef wird Sie mit bayerischen Schmankerl verwöhnen.

Wir freuen uns auf Ihren Besuch!

Familie Ortlieb-Köhler · Hotel Vier Jahreszeiten · Am Bahnhofsplatz 82467 GAP · Tel. 08821/9160 · Fax 4486 · www.vierjahreszeiten.cc



Hotel-Gasthof Drei Mohren



Historischer bayerischer Gasthof im Herzen von Partenkirchen. Schöner Biergarten und Sonnenterrasse. Wir begrüßen Sie in unseren stilvollen Gasträumen. Hervorragende Küche mit einem großen Schmankerl-Angebot. Gemütliche Zimmer mit Du/WC.

Ludwigstraße 65 · Tel. 08821/9130 · Fax 18974
Familie Ortlieb-Köhler · www.dreimohren.de



MUSEUM

Aschenbrenner

Die Attraktion in Garmisch-Partenkirchen!

Beachten Sie auch unsere wechselnden Sonderausstellungen!



PORZELLANE PUPPEN KRIPPEN

Loisachstraße 44 · 82467 Garmisch-Partenkirchen
Fon 0 88 21-73 0 31 05 · Email: mail@museum-aschenbrenner.de
www.museum-aschenbrenner.de Das Museum ist barrierefrei
Öffnungszeiten: Dienstag bis Sonntag 11.00 – 17.00 Uhr



Museum Aschenbrenner

Von alten Puppen geht ein großer Zauber aus. Sie erzählen von Kindheiten längst vergangener Generationen und rufen Erinnerungen wach. Ein Eisenbahncoupé, durch das Sie die Ausstellung betreten, nimmt Sie mit in die Welt des 19. Jahrhunderts. Der Rundgang leitet von vornehmen Modedamen aus Frankreich hin zu den wirklichen Spielpuppen von Käthe Kruse. Entdecken Sie seltene und kostbare Exemplare, oftmals mit überraschenden Accessoires und in Originalkleidung. An der Geschichte der Puppe lassen sich Veränderungen der Erziehungsideale, der Mode und der Funktion von Spielzeug ablesen. Wollen Sie selbst aktiv werden? „Erfühlen“ Sie die verschiedenen Puppenkörper, machen Sie mit beim Puppenquiz oder schreiben Sie uns Ihre eigene Puppengeschichte. Die Spielecke, ausgestattet mit Büchern und Spielzeug aus früheren Zeiten, lädt kleine und große Kinder zum Verweilen ein.

Partnachklamm

Auch im Winter ist die Partnachklamm geöffnet.

Die Wege in der Partnachklamm sind auch im Winter mit trittsicherem Schuhwerk gut begehbar. Also ideale Voraussetzungen, um sich von der einmaligen Szenerie gefangen nehmen zu lassen und ein paar tolle Eindrücke mit nach Hause zu nehmen.

Zu Fuß erreichen Sie die Partnachklamm vom Parkplatz am Olympia Skistadion in etwa 25 Minuten. Bequemer bringt Sie die romantische Pferdekutsche, die direkt am Parkplatz abfährt, ans Ausflugsziel. So oder so ist sicheres Schuhwerk ein Muss – für Groß und Klein.



Bild: © stock.adobe.com

Kinder Wunderland

Schnee, überall Schnee - so weit das Auge reicht. Geheimnisvoll glitzernd, verführerisch knirschend und bereit, erobert zu werden. Also, hinein in das weiße Vergnügen!

Außer dem Schnee übt auf Kinder schon einen ganz besonderen Zauber aus. Und dann die Möglichkeiten, die Garmisch-Partenkirchen seinen kleinen Schneehasen bietet: Skifahren oder Snowboarden im Kinderland auf dem Hausberg, Eislaufen in einer Olympiahalle, Hangeln im Kletterwald, Wildfütterungen in der Dämmerung, Fackelwanderungen durch die Partnachklamm und, und, und. Garmisch-Partenkirchen ist nicht nur ein Schneeparadies, sondern auch ein echtes Kinderparadies.

Den richtigen Dreh im Schnee lernen die jüngsten Skihasen spielend in den **Skischulen**. Der Spaß fährt stets mit, vor allem bei den Spielen mit Seilen, Reifen, Bändern, Big Foot, Shorties und vielem mehr. Egal ob Ski oder Snowboard - Höhepunkt aller Kinderkurse ist das spannende Abschlussrennen. Bei der feierlichen Siegerehrung mit Medaillen und Urkunden gibt es natürlich nur Sieger.

Eine lustige Schlittenpartie gehört in den Winterferien zum Pflichtprogramm. Die Kinder lieben es, dick verummumt mit Mama und Papa die Hügel hinunterzusausen. Es gibt Rodelstrecken für jedes Alter. Hervorragend geeignet für Eltern mit Kleinkindern ist der Hügel „**Am Leitle**“. Größere Rodelfans kommen auf der Strecke **St. Martin am Grasberg** in Fahrt.



Die Eckbauer Bahn

- Familienfreundlich
- Barrierefrei
- Schneeschuhwandern und -verleih
- Einfache Ski-Mitnahme
- Rundweg zur Partnachklamm und viel mehr



www.eckbauerbahn.de

Winterbetrieb
endlich wieder Skifjoan

OlympiaHaus

Gasthof · Cafe



Olympiahaus im Skistadion

Nach der Winterwanderung gmütlich im Gasthaus einkehren und die guaden Kuchen der hauseigenen Konditorei genießen

- Karl-und-Martin-Neuner-Platz 1 · Garmisch-Partenkirchen
- Tel 08821 730 96 99 · www.olympiahaus-gapa.de



Führung auf die Skisprungschanze

Eine Führung zur Skisprungschanze am Gudiberg versetzt Sie in die Welt dieser furchtlosen Springer. Sie erkunden vor Ort ein Terrain, das Sie sonst nur aus den Sportübertragungen kennen. Von der legendären Vierschanzentournee, zum Beispiel.

Bereits 1923 entstand die erste Olympiaschanze am Gudiberg. Und das, obwohl die Olympischen Winterspiele dem Ort erst für 1936 zugesprochen wurden. Weil die steilen Hänge des Berges für das Anlaufprofil nicht ausreichten, wurde ein künstlicher Anlaufsturm von 43 Metern Höhe und 5 Metern Breite errichtet.

Im Laufe der Jahre wurde die Schanze immer wieder modernisiert. 2007 wich sie dann einem komplett neuen Bau mit einem Anlaufsturm von 100 Metern Länge. Oben angelangt, befindet man sich heute freischwebend 62 Meter über dem Gelände, was der Anlage den Spitznamen „Olympischer Freischwinger“ eintrug. Im Winter verschmilzt die neue Schanze tagsüber dank ihrer transluzenten Verkleidung mit der sie umgebenden Schneelandschaft.

Anmeldung: Ticketverkauf am TI-Schalter und im Erlebnisshop unter www.gapa-tourismus.de/erlebnisse

Bobmuseum Nichts für schwache Nerven

Hier wurde Bobgeschichte geschrieben – und Bobgeschichten. Denn die legendäre Olympia-Bobbahn am Riessersee galt als eine der gefährlichsten Strecken. Mit Spitzengeschwindigkeiten von bis zu 120 km/h rasten hier einst die Bobfahrer talwärts – wagemutige Burschen. Spektakuläre Stürze gehörten in der kurvenreichen Bahn zur Tagesordnung. Neben diversen Bayerischen, Deutschen, Europa- und Welt-Meisterschaften wurden hier auch die Bobrennen der Winterolympiade 1936 ausgetragen.

Heute steht die weltberühmte Rennstrecke unter Denkmalschutz. Sie ist zu einer ganzjährigen Attraktion für Wanderer und Sportfans geworden.

Nur 350 m vom Ziel entfernt steht das „Bobmuseum“ mit 17 historischen Bobs und weiteren interessanten Ausstellungsstücken. Original-Filmmaterial lässt die Atmosphäre vergangener Sportereignisse wieder aufleben. Für Besichtigungen erkundigen Sie sich bei der Tourist-Information Garmisch-Partenk.: Tel. 08821 - 180 700 oder unter bobmuseum@scr-bob.de

Spazierwege rund um Garmisch-Partenkirchen

Wanderwege im Winter nur teilweise geräumt bzw. eingegangen. Benutzung auf eigene Gefahr!

Almhütte:

Von der Tourist-Information aus rechts zu Fuß über den Kongresshaus Parkplatz in die Parkstraße/ Alleestraße zur Loisachbrücke und Alte Kirche in Richtung Bayernhalle. Dort auf dem Kramerplateauweg (Beschilderung) zum Cafe-Restaurant Almhütte ca. 1 Std.

Aule-Alm, Cafe-Restaurant: Ab Tourist-Info ca. 45 Min. Gehzeit. Durch die Fußgängerzone bis Marienplatz, dann links auf Alpispitzstraße zur Hausbergbahn. Nach dem Bahnübergang rechts auf dem Weg bleiben bis links der Abzweig Aule-Alm-Fußweg kommt. Ortsbuslinie 1 und 2 bis Haltestelle Aule-Alm-Fußweg oder Kreuzeckbahn je 10 Min Wegzeit. Vom Riessersee führt ein schöner Waldweg zur Aule-Alm.

Graseck:

Wandern Sie vom Parkplatz am Skistadion bis zum Eingang Partnachklamm oder lassen Sie sich per Pferdekutsche dorthin bringen. Dort befindet sich die Talstation der Graseckbahn. Wandern Sie durch die Partnachklamm nach Graseck oder nehmen Sie die Graseckbahn. Direkt an der Bergstation befindet sich „Das Graseck“ oder ca. 5 Minuten weiter die Almwirtschaft Hannelabauer, welche zur Einkehr locken.

Hammersbacher-Fußweg:

Von der Tourist-Information mit dem Ortsbus 1 oder 2 zur Haltestelle „Hammersbacher-Fußweg“, oder zu Fuß durch die Fußgängerzone bis Marienplatz, links in die Alpispitzstr. in Richtung Hausbergbahn und am Bahnübergang rechts zur Kreuzeckbahn, von dort nach Hammersbach 20 Min., in weiteren 20 Min. nach Grainau.

Kramer-Plateauweg:

Von der Tourist Information aus rechts über den Parkplatz am Kongresshaus in die Parkstraße/Alleestraße und Loisachbrücke bis zur „Bayernhalle“. Dort nach links zum mittleren Wegabschnitt 20 Min.; von dort in nördl. Richtung zur Ruine Werdenfels 50 Min.; in westl. Richtung zum Herrgottschrofen (Loisachsteg) 50 Min.

Loisachuferweg:

Von der Tourist Information gerade aus den Kurpark durchqueren bis zum Ausgang „Alleestraße“. Dort links der Alleestraße folgend immer am Flußufer der Loisach entlang bis Maximilianssteg (Archstr.) ca. 1 Std.

Kochelberg-Alm:

Ausgangspunkt ist die Talstation der Hausbergbahn. Dort an ein paar Häusern vorbei Richtung Wald. An einer kleinen Brücke über den Bach, dann kurz rechts und direkt die Stufen hinauf zu Kochelbergalm. Wunderbar und idyllisch gelegen. Dauer ca. 15 Min.



In ein paar Minuten in einer anderen Welt.



Berggasthof Eckbauer

Neueröffnung Dezember 2024

Genießen sie hausgemachte Speisen auf unserer Sonnenterrasse mit einzigartigem Blick auf das Wettersteingebirge.

Wir haben von 10:00 – 16:00 Uhr für Sie geöffnet.



Mittwoch Ruhetag

Ferienapartment zu vermieten

www.eckbauer.de Tel.: 08821/2214



Almwirtschaft Hanneslabauer

Tel. 53131, oberhalb der Partnachklamm

Guter Mittagstisch
Kaffee und Kuchen
Schöne Sonnenterrasse

Dienstag Ruhetag

(Ab 15 Personen bitte um Anmeldung)

Fackelwanderungen durch die Partnachklamm auf Anfrage

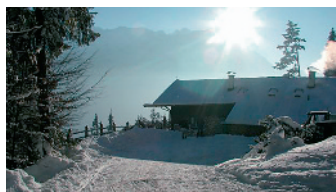

Bergwirtschaft St. Martin

auf dem Grasberg
Telefon: 08821/ 4970

www.martinshuette-grasberg.de
info@martinshuette-grasberg.de

Der schönste Aussichtsberg von Garmisch ist in einer Stunde bequem erreichbar. (Di. Ruhetag)
Öffnungszeiten: 10:00 - 18:00 Uhr

- Sonnenterrasse • Rodelbahn
- Gut bürgerliche Küche
- Hausgemachte Kuchen

Spazierwege

rund um Garmisch-Partenkirchen

Eckbauer:

Ausgangspunkt: Olympia-Skistadion. Am Ende des großen Parkplatzes (gebührenpflichtig) beginnt der Weg zwischen Sommerrodelbahn und Kainzenbad (Wegweiser Eckbauer). Dann geht es steil hinauf, aber immer auf guten Wegen (teils geteert). Kurz unterhalb des Gipfels quert man die Eckbauer-Seilbahn, von da ab sind es nur noch 5 Min. zum Berggasthof.

Klammhaus: In 15 Min. vom Skistadion erreichbar, oder mit der Pferdekutsche bis zum Eingang der Partnachklamm

Partnach-Klamm:

Ausgangspunkt: Olympia-Skistadion, erreichbar mit Bus 1 oder 2. Rechts am Stadion vorbei ca. 2 km bis zum Eingang in die 700 m lange Felsschlucht (im Frühjahr wegen Eisbruch teilweise geschlossen) 25 Min.; Pferdekutschenverkehr. Vor dem Eingang zur Klamm liegt die Talstation der Bergbahn Graseck (Fahrzeit 3 Min).

Partnach-Alm:

Berggasthaus. Mit dem Ortsbus Nr. 1 oder 2 zum Ausgangspunkt Olympia-Skistadion, dort rechts zunächst in Richtung Partnachklamm, nach der Partnachbrücke scharf rechts auf dem „Hohen Weg“, ca. 60 - 70 Min.

Partnachuferweg:

Nördlicher Teil von der Partnachbrücke (Von-Brug-Straße) zum Loischsteg (Burgstraße) 15 Min., Südlicher Teil auf der gegenüberliegenden Straßenseite in die Wettersteinstraße und dort bis zur Partnachauenstraße, dann die Partnach kreuzend - in ca. 30 Min. zum Olympia-Skistadion.

Philosophenweg:

Ausgangspunkt ist die Historische Ludwigstraße in Partenkirchen, Sonnenbergstraße, St. Anton-Straße zu den St. Anton-Anlagen und führt fast eben in 1,5 Stunden nach Farchant (Ortsbus-Verbindung); Zwischen-Einstieg am „Schützenhaus“ möglich, mit den Ortsbussen der Linie 3 oder 5 erreichbar (Haltestelle Schützenhaus oder Wankbahn).

Pflegensee:

Gasthaus, Terrassencafe. Von Garmisch 1,5 Std. über Kramerplateauweg (siehe Beschreibung) oder mit dem Ortsbus 3 oder 4 bis Haltestelle Thomas-Knorr-Straße. Von dort der Thomas-Knorr-Straße folgend in Richtung „Schmölzersee“ auf schönem Waldweg bergauf in ca. 1 Std. zu erreichen.

Riedanlagen:

Durch die Historische Ludwigstraße bis zur Abzweigung August-Lenz-Weg, diesem folgend bis zum Kainzenbad; von Ortsbushaltestelle Dr. Wigger Str. ca. 15 Min.

Riessersee-Fußweg:

Von der Tourist Information aus durch die Fußgängerzone bis Marienplatz, dort links in die Alpstützstraße, rechts in die Höllentalstraße abbiegen, nach wenigen Metern zweigt dort auf der linken Straßenseite der Fußweg ab, der in ca. 15 Min. zum südl. Talweg führt, von dort der Beschilderung folgen zum Aufstieg zum Riessersee, weitere 15 Min.

Pfeiffer Alm: Die Wanderung beginnt in Partenkirchen von der Badgasse in Richtung der historischen Ludwigstraße. Bald gelangt man zu einer Pfarrkirche, wo man sich am besten nach links wendet und bis zum Schäfflerplatz weitermarschiert. Nun zweigt man rechts in die Sonnenbergstraße ab, vorbei am Antonius- und Floriansbrunnen und geht dann weiter geradeaus in die Faukenstraße, neben dem Faukenbach. Am „Gute Hirten“ Brunnen wandert man nun rechts die Hasentalstraße hinauf und nach einem fünfminütigen Anstieg kann man an den traditionellen Häusern den Blick auf eine Weidewiese erspähen. Hier ist der Weg zur Pfeiffer Alm gut sichtbar beschildert (Gelb auf Grün).



Ruine Werdenfels
Foto: Gästefino-Verlag

Ruine Werdenfels:

Ruine der 1180 erbauten Burg. Zunächst in Richtung Kramer-Plateauweg (siehe Beschreibung) dann der Beschilderung in Richtung Pflegensee folgen, ca. 1 1/4 Stunde. Von der Ortsbus-Haltestelle „Sonnenbichl“ (Linie Farchant) über den „Schmölzer See“ in ca. 30 Min.

Schützenhaus:

Am Philosophenweg. An der Tourist Information links in die Von-Brug-Straße und dort in Richtung „Wankbahn“ ca. 20 Min. Mit den Ortsbussen der Linien 3 oder 5 (Farchant) bis zur Haltestelle Schützenhaus / Wankbahn.

Tannenhütte:

Die Gehzeit von der Wankbahn Talstation ist ca. 50 Minuten, vom Ortszentrum in Partenkirchen etwa 45 Minuten. Die beeindruckende Aussicht mit Blick über das gesamte Wettersteinmassiv machen diese Hütte zu einem besonderen Ausflugsziel.



Zwischen Riessersee und Kreuzeckbahn-Talstation

Café-Restaurant Aule-Alm

Durchgehend warme Küche. Hausgemachte Kuchen. Unsere gepflegten Räumlichkeiten empfehlen wir für Feierlichkeiten aller Art.
Telefon 08821/2384 · www.aule-alm.de · Öffnungszeiten siehe Website!

Pfeiffer Alm

100 Jahre
1924 - 2024



Die Pfeiffer Alm liegt in ruhiger Lage auf 1000 m am Fuße des Wank.

Wir haben auch Vegane und Glutenfreie Kuchen und Küche.

Gästezimmer mit Du/WC und Balkon.

Do. bis Mo. von 08.30 Uhr bis 17 Uhr geöffnet.

Schlattan 8
Garmisch - Partenkirchen
Tel.: 08821-2720
www.pfeiffer-alm.de

Kochelberg-Alm 850 m



Das beliebte Ausflugsziel liegt am Nordhang des Hausberges. Auf der idyllisch gelegenen Alm mit schöner Sonnenterrasse erwarten Sie deftige Brotzeiten und hausgemachte Kuchen.
Geöffnet von 10 - 18 Uhr, Di. und Fr. Ruhetag (ausser an Feiertagen).

Tel. 08821/56662
www.kochelberg-alm.de

PIZZA-LIEFERSERVICE
Telefon: 08821/754477

Skischule - Bergschule

Robert Krinninger
staatl. gepr. Skilehrer · staatl. gepr. Berg- u. Skiführer

Privatunterricht: Anfänger, Fortgeschrittene
Techniktraining · Tiefschneekurse
Lawnenkurs · Skiguiding · Skitouren
Schneeschuwanderung
Ski- und Bergsportverleih · Skiservice



Höllentalstraße 59 · 82467 Garmisch-Partenkirchen
Tel. (08821) 57910 · Mobil 0171 8340064 · www.robert-krinninger.de

Alpiner Urlaub



Einzigartig in allen Facetten: Mit seiner Lage inmitten atemberaubender Bergkulissen zu Füßen der 2.962 Meter hohen Zugspitze ist Garmisch-Partenkirchen der Inbegriff für gewaltige und ursprüngliche alpine Natur. Ein unverwechselbarer Ort vor einer beeindruckenden Kulisse. Garmisch-Partenkirchen ist Deutschlands erste Adresse in Sachen Wintersport: Für den Urlauber – und den Spitzensportler. Als internationaler Wintersportort mit Events von Weltruf, hat sich der Ort über die Jahrzehnte ein internationales Renommee erworben. Bei den Ski-Weltcuprennen startet alljährlich das Who-is-who des alpinen Skisports.

Die Kandahar-Abfahrt Garmisch gilt als eine der anspruchsvollsten Rennstrecken im Alpinen Ski-Weltcup. Ihren Namen erhielt die Abfahrt als einer der fünf Austragungsorte des Arlberg-Kandahar-Rennens, das wiederum nach Frederick Roberts, dem Earl of Kandahar, benannt ist.

Moderne Lifтанlagen befördern die Sportler in die Skigebiete. Dort fordert die traditionsreiche Kandahar-Abfahrt den Wintersportler alles ab; Beschneiungsanlagen garantieren Schneesicherheit auf fünf Talabfahrten.

Die Weltelite der Skispringer geht beim **berühmten Neujahrs-skispringen** auf der neuen Schanze – dem futuristischen Wahrzeichen für das moderne Garmisch-Partenkirchen – auf Weitenjagd.

Bei einem Spaziergang durch die Fußgängerzone von Garmisch, vom Marienplatz bis zum Richard-Strauss-Platz verlaufend, laden traditionelle Geschäfte, aber auch namhafte Modelabels und exklusive Boutiquen zum Shoppen ein. Hochwertiges, traditionelles Handwerk – wie kunstvoll gearbeitete Trachten – trifft hier auf moderne, regionale Mode und alpinen Lifestyle.

Traditionelle Handwerksbetriebe wie Goldschmiede und Haferlschuh-Hersteller sind rund um die historische Ludwigstraße in Partenkirchen beheimatet.

Sehenswerte Umgebung

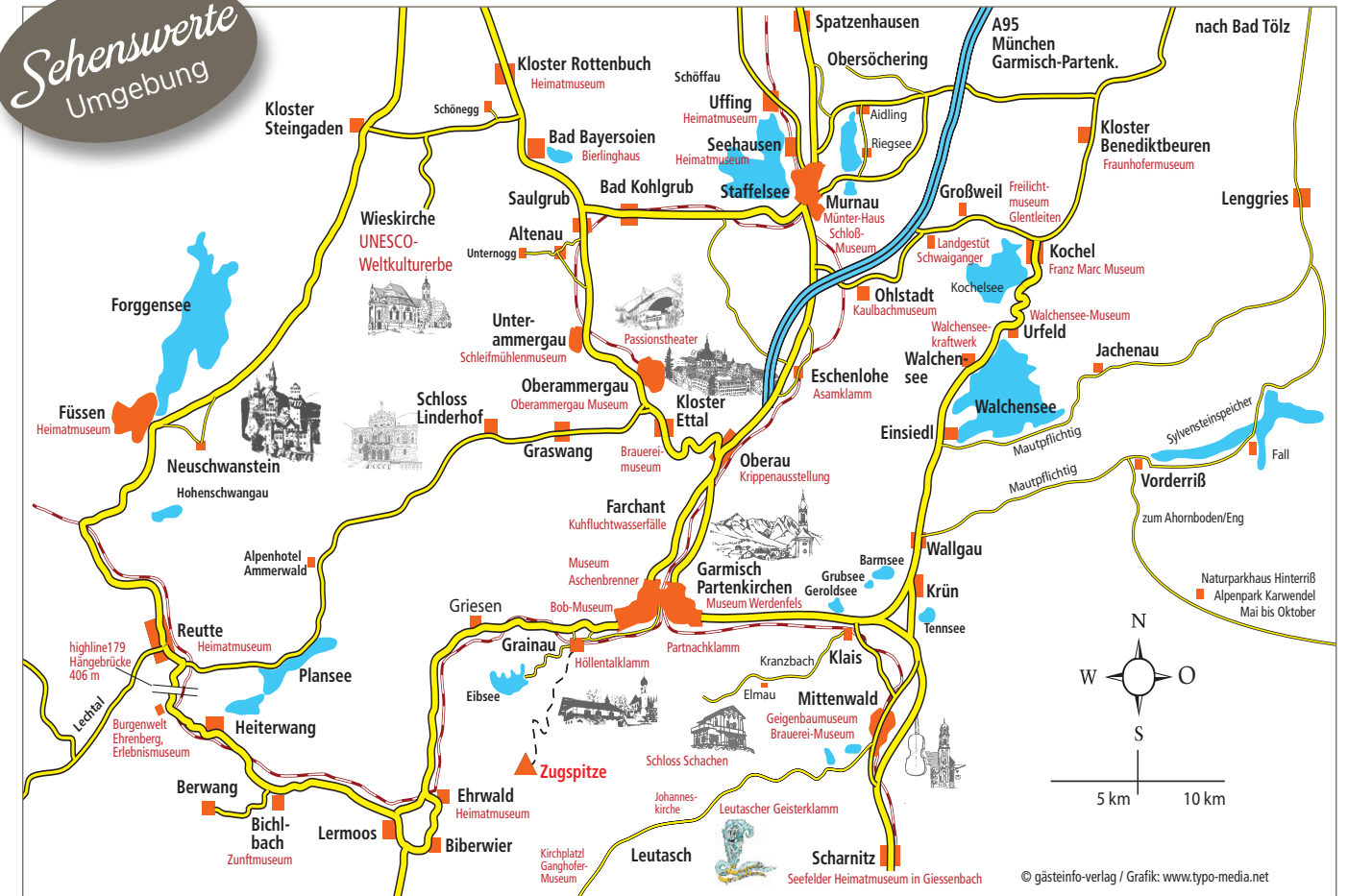

Schloss Neuschwanstein



Schloss Linderhof



Murnau am Staffelsee



Oberammergau



Kloster Ettal



Mittenwald



©Rodrigo - stock.adobe.com



Bild: ©Zugspitzdorf Grainau - Ehn



Grainau liegt westlich von Garmisch-Partenkirchen, am Fuße der Zugspitze im Wettersteingebirge. Mit dem Eibsee und Badersee befinden sich auf dem Gemeindegebiet zwei Gebirgsseen.

Unmittelbar vor dem Ort erhebt sich im Süden der Waxenstein. Im Norden wird das Tal durch die Ammergauer Alpen mit der Kramer Spitze begrenzt.

Grainau verwandelt sich im Winter zu einem Winterwunderland. Frisch gespurte Loipen und Winterwanderwege laden zum Entdecken der verschneiten Natur ein. Rodelbahnen und Natureisplatz lassen nicht nur Kinderaugen leuchten.

Wer lieber Ski- oder Snowboard fährt, erreicht in nur wenigen Minuten Skigebiete wie die Zugspitze oder Garmisch-Classic. Außerdem gibt es noch die Möglichkeit, den Winter bei einer Schneeschuhwanderung, beim Eislauf oder Eisstockschießen oder aber bei einer romantischen Fackelwanderung zu genießen.

Unser Veranstaltungsprogramm finden Sie täglich aktualisiert auf www.grainau.de

Tourist-Information:

Parkweg 8, 82491 Grainau, Tel. 981850; Fax 981851, info@grainau.de, www.grainau.de



Bild: ©Zugspitzdorf Grainau - Ehn

DAS BAD MIT ZUGSPITZBLICK...



...UND VIELEN MÖGLICHKEITEN!

In unserem schönen Freizeit- und Erlebnisbad geht es einfach jedem gut. Die Freude am Wasser, die wohltuende Wärme des Solebeckens, die Spielmöglichkeiten für die Kleinen, die Sauna für die Großen, die Ruheoasen zum Entspannen und die fantastische Aussicht zum Verweilen – wir sorgen dafür, dass Sie sich wohl fühlen! Tauchen Sie ab und verbringen Sie glückliche Stunden bei uns. Herzlich Willkommen im Urlaub!



ZUGSPITZBAD GRAINAU
 Parkweg 8 · 82491 Grainau · Tel. +49 (0) 88 21-98 18 26
info@grainau.de · www.grainau.de



Hotel Alpenhof Grainau

Gönnen Sie sich eine Auszeit

Unterhalb der Zugspitze, vor der traumhaften Kulisse der oberbayerischen Berglandschaft befindet sich unser familiär geführtes Hotel Alpenhof. Kommen Sie an und seien Sie zu Hause. Genießen Sie Ihren Aufenthalt in unseren geräumigen Gästezimmern mit alpenländischem Ambiente. Entspannen Sie in unserem Schwimmbad und Saunabereich oder lassen Sie sich bei einer Kosmetik- oder Massagebehandlung verwöhnen.

Familie Rosenstock · Alpspitzstr. 34 · 82491 Grainau · Tel.: 0 88 21 / 98 70
info@alpenhof-grainau.de · www.alpenhof-grainau.de

Grainau Wichtiges in Kürze

Apotheke:

Zugspitz Apotheke, Unterer Dorfplatz 1, Tel. 8832

Ärzte:

Dr. med. B. Bezzel, Claudia u. Michael Wilsch, Loischstr. 8, Tel. 8864
 Zahnarzt Dr. Detlef Becker, Parkweg 4, Tel. 81338

Ärztlicher Bereitschaftsdienst:

Tel. 116117 ohne Vorwahl aus Mobil- und Festnetz

Bankautomat (nur Bankomat):

Waxensteinstr. 39. Am Automat kann man wählen zwischen Sparkasse Oberland oder Volks- und Raiffeisenbank Werdenfels

Behindertentoilette:

Im Grainauer Kurhaus, im Musikpavillon

Bücherei:

im Grainauer Kurhaus.
 Öffnungszeiten: Di. 9.00-11.00 Uhr und 15.00 - 17.00 Uhr;
 Do. 16:00 - 18:00 Uhr, an Feiertagen geschlossen.

Campingplatz:

Camping Erlebnis Zugspitze, Griesener Str. 2, Tel. 9439111;
 Camping Resort Zugspitze, Griesener Str. 9, Tel. 9439115

Deutsche Bahn AG:

Zentrale Servicenummer: 030/2970

Eislauf, Eisstock:

Parkweg 2

Fitness-Zentrum:

Indoor Sports, Fitness-Studio und Saunalandschaft,
 Aerobic, Tennis, Squash, Eibseestr. 65, Tel. 81977

Fundbüro:

im Rathaus, Am Kurpark 1, Tel. 9818-0

Gottesdienst-Information:

Kath.: Tel. 8805; Evang.: Tel. 512 00

Loipen:

Zugspitzbad (4 km), Krepbach (Untergrainau 3,5 km),
 Hammersbach (4 km), Anschluß an Loipe nach Ga.-Pa.

Langlaufloipe mit Flutlicht:

Am Untergrainauer Feld wird die Loipe im Winter täglich bei Einbruch der Dunkelheit bis 22.00 Uhr beleuchtet

Massagen:

Physiotherapie im Zugspitzbad, Parkweg 8, Tel. 81274

Vorwahl 08821 (Grainau und Garmisch-Partenkirchen)

Post:

Deutsche Post-Filiale 466, Waxensteinstr. 1
 DHL Packstation, Waxensteinstr. 37,
 DHL Packstation, An der Zugspitze 5 (vor Aldi)

Rodeln:

am Brandweg, bei entsprechender Schneelage präpariert

Schneeschuhwandern:

Info und Verleih in der Tourist-Information

Schwimmbad:

Zugspitzbad Grainau, Hallenbad mit Saunalandschaft, Dampfbad,
 Sole Whirlpool (34 °), Parkweg 8, Tel. 9818-26

Skischulen und Skiverleih:

„Zugspitze-Grainau“, Unterer Dorfplatz 5, Tel. 84 66

Snowboard & Skicenter:

direkt auf dem Zugspitzplatt (Sonn-Alpin), Tel. 74505

Taxi - Mietauto:

Taxi Heinzinger, Mobil 0171/7709796
 Taxi Zentrale, Marienplatz, Garmisch-Partenkirchen,
 Tel. 08821/2408

Tennis - Squash:

Tennis-Center (2 Felder-Halle), Fitnessstudio und
 Saunalandschaft, Eibseestr. 65, Tel. 81977

Wetterbericht:

Bandansage Tel. 7979797

WLAN-Hotspots:

Kurhaus im Lesesaal (zu den üblichen Öffnungszeiten),
 im Schwimmbad (nicht in der Sauna) und am Unteren Dorfplatz
 BayernWLAN: Musikpavillon, Kurpark (zwischen Gamsbrunnen
 und Schachfeld), Kurhaus-Parkplatz, Hammersbach

Tourist-Information: Parkweg 8 · 82491 Grainau · Tel. 981850
 Fax 981855 · info@grainau.de · www.grainau.de

Tourist-Information im **Kurhaus Grainau**,
 Parkweg 8

Tourist-Information **Untergrainau**,
 Unterer Dorfplatz



HOTEL AM BADERSEE
 ZUGSPITZDORF GRAINAU



TRÄUMEN, DURCHATMEN, BEGEISTERN UND VERWÖHNEN

Im traditionsreichen 4-Sterne Haus „Hotel am Badersee“ erwarten Sie 135 modern eingerichtete Zimmer, die eine Atmosphäre des Wohlfühlens und der Behaglichkeit verströmen.

Kulinarisch verwöhnt Sie unser Küchenchef in unserem Restaurant „Werdenfels“ mit Wintergarten und Zugspitzblick. Für festliche Anlässe bieten wir die idealen Räumlichkeiten und das passende Ambiente.

HOTEL AM BADERSEE | Am Badersee 1-5 | 82491 Grainau
 Tel. 08821 8210 | info@hotelambadersee.de | www.hotelambadersee.de

Der Badersee

Ein herrliches Ziel für einen Spaziergang. Auf jeden Fall ein Muss, während deines Aufenthaltes in Grainau, ist ein Besuch oder eine Wanderung zum kristallklaren Badersee.

Der smaragdgrüne Badersee ist herrlich gelegen. Er ist 18 m tief, unterirdische Quellen lassen den See auch im Winter nicht gefrieren. Malerisch eingebettet zu Füßen des Zugspitzmassivs mit unvergesslichem Blick auf Waxenstein und Zugspitze findet man hier eine Insel der Entspannung und Erholung!

Tipp:

Genießen Sie den Badersee bei einem kleinen Rundgang. Vielleicht entdecken Sie im kristallklaren Wasser die Nixe am Boden des Sees. Danach lohnt sich eine Einkehr im **Hotel am Badersee**.

Be on top!

Skischule
Zugspitze-Grainau

TOP
SKI &
BOARD
RENTAL

Wir
Unterrichten im
Classic-Gebiet
und auf der
Zugspitze

Seit 36 Jahren
Ihre Profis für
Schneesport
im Ort!

Am Unteren
Dorfplatz 5
D-82491 Grainau
Tel. +49 8821/8466
www.skischule-zugspitze.de

WANDERWEGE UND LOIPEN GRAINAU

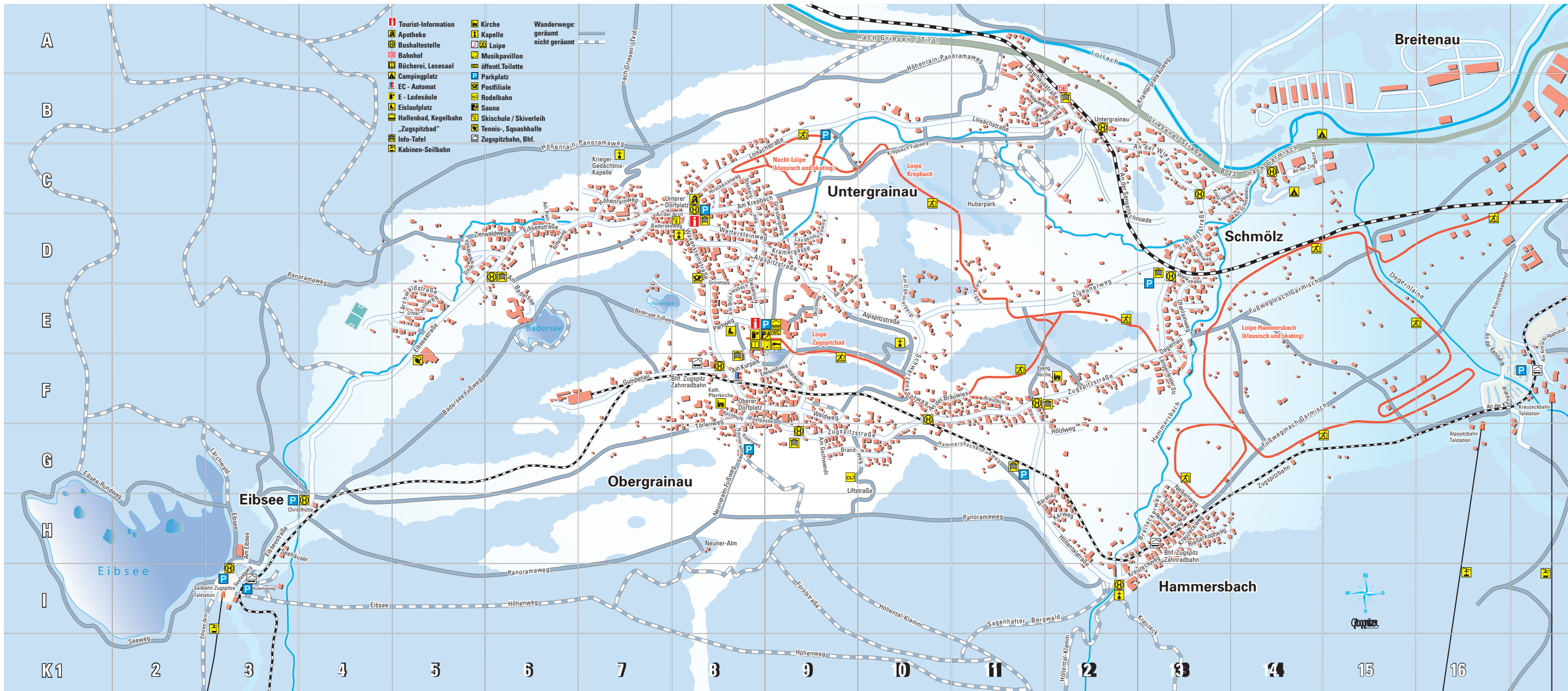



- präparierte Piste
- Beschneiungsanlage
- familienfreundliche Preise
- Rodelhang gleich nebenan
- jeden Freitag bis 21.30 Uhr Nachtskillauf (bei entsprechender Witterung)

Öffnungszeiten
 Mo-Fr: 13.00 - 16.30 Uhr
 Wochenende und Ferien:
 9.00 - 16.30 Uhr



SKILIFT AM RIED Tel. 08821 966201 WWW.FARCHANT.DE



© Tourist-Information Farchant



Der Luftkurort Farchant liegt mitten im ZugspitzLand und nur einen Schneeballwurf (3 km) vom bekannten Garmisch-Partenkirchen entfernt. Die mächtigen Gipfel von Wetterstein-, Ester- und Ammergebirge bieten ein phantastisches Bergpanorama und lassen doch genügend Luft, um auch im Tal Weite zu spüren.

Hier kommen Winterwanderer auf ihre Kosten: Viele Möglichkeiten, die klare Winterluft und Ruhe zu genießen, vom Alltag zu entschleunigen und zu entspannen, haben Sie auf den geräumten und bestens beschilderten Winterwanderwegen. Ein besonderes Highlight ist eine Winterwanderung im Natur- und Erholungspark Kuhflucht. Das erlebbare Geotop mit den Kuhfluchtwasserfällen, die ganzjährig bestaunt werden können und mit ihren 270 m über drei Fallstufen zu den höchsten in ganz Deutschland gehören, zeigt sich im Winter besonders eindrucksvoll. Fast schon mystisch muten die Eiszapfen an, die sich dann in der kalten Jahreszeit zu bizarren Glitzer-Formationen vereinen und in der Wintersonne ein wahres Schauspiel vollführen. Aber auch entlang des Waldlehrpfades gibt es einiges zu entdecken. Zahlreiche Erlebnisstationen laden dazu ein, die Sinne zu schärfen und in das Reich von Natur und Landschaft einzutauchen. Auch Kinder haben große Freude daran.

Farchant ist auch ein idealer Ausgangspunkt zum Langlaufen, wenn es die Witterung zulässt. Die doppelspurigen Loipen führen bis Oberau und Eschenlohe und werden bei entsprechender Schneelage selbstverständlich täglich gepflegt. Da sie sowohl klassisch als auch für Skater gespurt sind, finden Anfänger und Profis Traumloipen für einen perfekten Wintertag in herrlicher Landschaft.



© Tourist-Information Farchant

Wer das Skifahren oder Snowboarden ausprobieren will, findet am Farchanter Skihang mit Beschneiungsanlage viel Platz. Der Skihang wird bei entsprechender Witterung täglich neu präpariert und bietet vor allem für Kinder und Anfänger ideale Bedingungen.

Tourist-Information: Am Gern 1, 82490 Farchant
 Tel.: 08821 96 16 96 www.farchant.de

museum werdenfels

DAS LANDKREISMUSEUM
 GARMISCH PARTENKIRCHEN

Brillanz und Transparenz – Hinterglaskunst der Moderne bis heute

30.11.2024 – 2.3.2025



Gabriele Münter, Zirkusreiterin, 1917, Schloßmuseum Murnau, Dauerleihgabe der PSM Privatstiftung Schloßmuseum Murnau, ©VG Bild-Kunst Bonn 2024

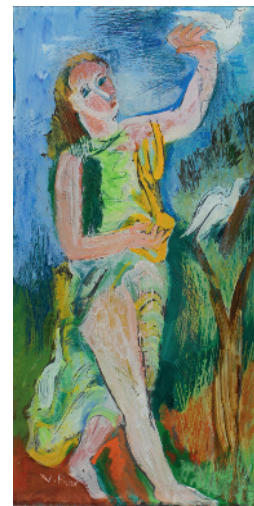

Valentine Prax, Jeunesse, 1928, Privatsammlung, ©VG Bild-Kunst Bonn 2024

Die Ausstellung „Brillanz und Transparenz – Hinterglaskunst der Moderne bis heute“ zeigt, wie moderne und zeitgenössische Künstler:innen die Technik der Hinterglasmalerei adaptierten. Sie verfolgt die Entwicklung dieser Kunstform seit dem Blauen Reiter und beleuchtet verschiedene Perspektiven auf das Material Glas. Besonders im frühen 20. Jahrhundert nutzten überraschend viele Künstler:innen wie Gabriele Münter, Walter Dexel oder Oskar Schlemmer Glas als neues Ausdrucksmedium, was eng mit dessen außergewöhnlichen Materialeigenschaften und wechselnder Symbolik verbunden ist. Künstlerische Positionen der Gegenwart verdeutlichen die anhaltende Relevanz der Hinterglaskunst.

Museum Werdenfels · Ludwigstraße 47 · 82467 Garmisch-Partenkirchen



museum
 werdenfels
 DAS LANDKREISMUSEUM
 GARMISCH PARTENKIRCHEN

Brillanz &
 Transparenz
 Hinterglaskunst
 der Moderne bis heute

www.museum-werdenfels.de

30.11.2024 – 2.3.2025

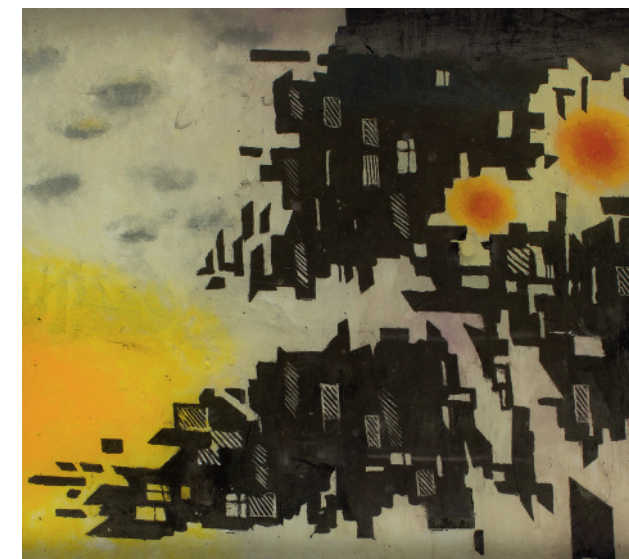

Fride Wirtlwalser, Ärgernis, 2017, Privatsammlung

Erlebnis Karwendel

Winterwandern

Direkt neben der Bergstation der Karwendelbahn können Sie durch das tief verschneite Hochgebirge wandern.

Abenteuer Dammkar

Auch im Winter kommen Besucher auf ihre Kosten. Feinster Powder, herrlicher Firn oder sulzige Buckelpiste - das legendäre Dammkar, Deutschlands längste unpräparierte Ski Route, ist ein Eldorado für erprobte Skifahrer. Sieben Kilometer Abfahrtsgenuss und bis zu 40% Gefälle lassen die Herzen leidenschaftlicher Skifahrer höherschlagen. Erleben Sie die perfekten Dammkar-Tage bei Sonnenschein und Pulverschnee in einer spektakulären Felskulisse. Bitte beachten Sie die Sicherheits- und Orientierungshinweise vor Ort sowie unter www.karwendelbahn.de.

Deutschlands höchstgelegene Brauerei

Begeistert und staunend - so sehen wir unsere Gäste am liebsten. Die Karwendelbahn hat für ihre Gäste auf 2244 in Höhe ein echtes High-

light mit Alleinstellungsmerkmal geschaffen. Mit der Fertigstellung der hauseigenen Brauereianlage, der höchsten in Deutschland, können Besucher der Bergbahn nun das „Karwendelbräu“ genießen - als Helles, Hefe und Saisonales. Diesen Genuss gibt's frisch gezapft aus der Brauerei oder als Fässchen zum Mitnehmen.

Gratis Brauereiführung - jeden Dienstag 11:15 Uhr und 15:15 Uhr. Entdecken Sie die höchste Brauerei Deutschlands.

Die vielen zufriedenen Besucher motivieren das Team der Karwendelbahn AG jeden Tag aufs Neue, ihr Bestes zu geben. Es ist unser Anspruch, auch in Zukunft weiter in die Bahn zu investieren, um den Ansprüchen unserer Gäste auch weiterhin gerecht zu werden. Neue richtungsweisende Projekte sind in Sicht - darauf können sich die Freunde der Karwendelbahn verlassen!

**Preisinfos, Veranstaltungen, Gruppenpreise unter:
Tel. +49 (0)88 23 / 93 76 76 - 0**



Wolfgang A. Mozart und David Garrett spielten Mittenwalder Geigen. Die Violinen sind weltweit ebenso begehrt wie Ausbildungsplätze an der Fachschule für Instrumentenbau. Um 1684 brachte der Mittenwalder **Matthias Klotz** den damals neuen Cremoneser Geigenbaustil aus Italien mit in seine bayerische Heimat. Das 1930 gegründete Geigenbaumuseum entführt Sie in die Welt des Streich- und Zupfinstrumentenbaus.

In der „**Schauwerkstatt**“ können Sie dieses althergebrachte Handwerk jeden Freitag Nachmittag „live“ erleben. Werfen Sie einen Blick über die Schulter einer traditionellen Geigenbaumeisterin und verfolgen Sie die einzelnen Arbeitsschritte hautnah mit.

Das „**Klangerlebnis**“ ermöglicht es, an ausgewählten Terminen von Mai bis September, einige historische Exponate nicht nur zu bestaunen, sondern auch zu hören. In intimer Konzertatmosphäre erfahren Sie allerlei Interessantes zum Einfluss des Mittenwalder Geigenbaus. Die Termine und weitere Informationen finden Sie hier auf Seite 44 und auf unserer Internetseite: www.geigenbaumuseum-mittenwald.de

Die Sonderausstellung „Fritz Pröbß (1855–1934). Maler. Menschen. Mittenwald.“ präsentiert die stark gewachsene Sammlung des Geigenbaumuseums aus dem Werk des für Mittenwald überaus bedeutenden Porträt- und Genremalers. Geboren 1855 in Dresden, studierte Pröbß an den renommierten Akademien in Dresden und München Malerei. Ab 1879 verbrachte er die Sommermonate über 50 Jahre lang in Mittenwald, wo ein Großteil seines Werkes entstand und er 1930 zum Ehrenbürger ernannt wurde. Auf unzähligen Skizzen und Porträts fing er die Menschen aus Mittenwald und Umgebung in seinem authentisch-realistischen Stil ein. Ebenso hielt er gesellige Anlässe im Wirtshaus und bei Umzügen sowie viele Mittenwalder Stuben in großformatigen Ölgemälden für die Nachwelt fest.



Die kleine Haushüterin, Öl auf Leinwand, 1890



Das Geigenbaumuseum ist in einem der reizvollsten und ältesten Häuser Mittenwalds untergebracht. Geigen von Matthias und Sebastian Klotz sowie von Jakob Stainer gehören zu den Highlights des Museums. Auch der Alltag des Geigenmacher-Handwerks und die Mittenwalder Ortsgeschichte werden gezeigt.

Öffnungszeiten: Dienstag - Sonntag · montags geschlossen
In der Hauptsaison: 10 - 17 Uhr · Nebensaison: 11 - 16 Uhr
Ballenhausgasse 3 · D-82481 Mittenwald · Tel.: 08823 25 11
www.geigenbaumuseum-mittenwald.de



Porträtskizze: Tiroler in Tracht, Kohle auf Papier

Selbstporträt, Öl auf Leinwand, 1883

Winterwelt Karwendel

WINTERWANDERN, FREERIDEN, SONNE GENIESSEN AUF 2244M
- DEUTSCHLANDS ZWEITHÖCHSTE BERGBAHN -



- ▶ grandioser Blick über das Isartal und die Alpen
- ▶ Das Dammkar - Deutschlands längste Freerideabfahrt
- ▶ Winterwandern bei traumhafter Höhensonne
- ▶ Deutschlands höchstes Natur-Informationszentrum
- ▶ Berggaststätte und Sonnenterrasse mit bayerischen Spezialitäten, Kaffee und Kuchen

DEUTSCHLANDS HÖCHSTE BRAUEREI

Genießen Sie unser „Karwendelbräu“ frisch gezapft als Helles, Hefe oder Saisonales.

KarwendelbahnAG, Alpenkorpsstrasse 1, 82481 Mittenwald

www.karwendelbahn.de ■ Folgen Sie uns:  

La Stalla

Café-Restaurant



Parrilla Argentina

Kaltenbrunn 40
Garmisch-Partenkirchen
Telefon: 0151/54659941
www.feinkost-lastalla.de
Tischreservierung erbeten!

Öffnungszeiten:
Mo. bis Sa. 17:00 - 22:00 Uhr
So. 12:00 - 22:00 Uhr
durchgehend warme Küche
bis 21:00 Uhr

Kaltenbrunn

Kaltenbrunn ist ein Gemeindeteil des Marktes Garmisch-Partenkirchen, der sich östlich von Garmisch-Partenkirchen an der Bundesstraße 2 in Richtung Mittenwald befindet. Kaltenbrunn war der größte Ort der früheren Gemeinde Wamberg. Zu dieser Gemeinde zählten auch der Eckbauer, Vorder- und Hintergraseck sowie Mittergraseck und auch Schlattan, Höfle und Gschwandt am Fuße des Wanks gehörten dazu. Diese wurden 1978 nach Garmisch-Partenkirchen eingemeindet. Wamberg liegt auf knapp 1.000 m über dem Meeresspiegel und ist damit eines der höchstgelegenen Kirchdörfer Deutschlands. Der Weg zu dem kleinen Bilderbuchdorf ist idyllisch. Sie erreichen es entweder mit der Eckbauerbahn über die Eckbauer Bergstation in rund 40 Gehminuten. Oder über den Wanderweg vom Klinikum Garmisch-Partenkirchen in ca. 45 Minuten. Von dort sind es noch etwa 2 km nach Kaltenbrunn die sich auf alle Fälle rentieren. Denn hier im „La Stalla“ Café-Restaurant werden Sie kulinarisch verwöhnt und Sie können die wunderschöne Bergwelt im ruhigen Ambiente geniessen.

Barmsee

Der Barmsee ist ein beliebter Einstiegspunkt in das umfangreiche Loipenangebot der Gemeinde Krün in der **Alpenwelt Karwendel**.

Direkt vom Parkplatz aus können Sie in die „Große Schleife“ **Krün – Barmseenordufer – Gerold – Barmseeort – Krün** einsteigen oder nach ca. 1 km die verschiedenen Loipen, die sich zwischen Krün, Barmsee und Wallgau befinden, erreichen.

Der **Barmsee-Rundweg** ist den Winter über geräumt. Außerdem stehen geräumte Winterwanderwege nach **Krün** und **Mittenwald** (über die Hochstraße, Maria-Rast- und Toni Hof-Kapelle) bereit.

Familien- und Kinderskilift Barmsee.

Ob von klein auf oder erst als Erwachsener, der Barmseelift eignet sich bestens für die ersten Schwünge auf zwei Brettern. Der Skilift am Barmsee in der Alpenwelt Karwendel ist besonders beliebt bei Ski- und Snowboard-Anfängern sowie Familien mit Kindern. Über einen kleinen Schlepplift erreicht man die beiden breiten ca. 300m und 400m langen Abfahrten, welche einfach und bestens präpariert sind. Bekannt ist der Skilift auch durch das historische Skirennen „Nostalski“ und das „Kinder-Faschings-Skifahren“ – eine Riesengaudi für Skifahrer und Besucher!



Der Barmsee im Winter, Bild: ©Martina Schikore, stock.adobe.com

Tennsee

Der See und gleichnamige Ortsteil von Krün liegt inmitten der bekannten Buckelwiesen in der **Alpenwelt Karwendel**, in einem Kleinod von Landschaft, wie man es weitem suchen muß.

Der Tennsee ist natürlichen Ursprungs, wurde aber bereits vor Jahrzehnten höher gestaut. Spazierwege führen direkt um den See in die anschließende Hügellandschaft, von der man einen herrlichen Blick über den See und die Hochebene auf die nahen, steil aufragenden Gebirge des Wetterstein und Karwendels hat.

Direkt am See liegt einer der **modernsten Sommer- und Wintercampingplätze Europas – der Alpen-Caravanpark Tennsee** (Tel. 08825/170).

Urlaub in freier Natur und doch mit jeglichem Komfort. Das Restaurant am Tennsee ist auch für Wanderer, Langläufer und Durchreisende ein Lokal, wo man bestens speist, und das in hübsch gestalteten Räumen.

Vom Tennsee bieten sich Ausflüge zum nahen Barmsee, Grubsee, zur Maria-Rast-Kapelle, natürlich auch nach Krün und Wallgau sowie Klais an.

Im Winter herrscht hier Einsamkeit und Stille, nur dann und wann der rauschende Schritt von Langläufern, das Knirschen der Winterstiefel einiger unentwegter Wanderer. So ist fast das ganze Jahr Saison.





Habt's scho reingschaut?



Beim **Mini** am Tennsee Restaurant Café

Ihr Ausflugsziel und Wandertreffpunkt am Tennsee zwischen Garmisch u. Krün – in unserem gemütlichen rustikal- alpbayerischen Restaurant bieten wir Ihnen viele intern. Spezialitäten und bayer. Schmankerl, deftige Brotzeiten, hausgemachte Kuchen und frischen Apfelstrudel. Unsere Stüberl aus Zirbenholz eignen sich besonders für Familienfeiern und kleine Gesellschaften. Gästeparkplatz vorhanden. Bequem von der Haltestelle Barmsee zu erreichen (400 m).

Restaurant am Alpen-Caravanpark Tennsee
Andreas Zick e.K. · Am Tennsee 1 · D-82494 Krün
Tel.: 08825/17-0 · Tel. Restaurant: 08825/17-224
www.camping-tennsee.de · info@camping-tennsee.de
Ruhetag siehe Website



Die Laber Bergbahn in Oberammergau

Die Talstation der **Laber-Bergbahn** liegt 20 Minuten von der Ortsmitte Oberammergaus.

Die Kabinen-Bahn ist 2.100 m lang und fährt in 12 Min. auf den 1.684 m hohen Aussichtsblick. An der Bergstation finden Sie das Gipfel-Restaurant „**die Laberei**“ mit seinen modernen und bayerischen Schmankerl sowie einer großen Terrasse. Startplatz für Drachen- und Gleitschirmflieger direkt an der Bergstation (Ganzjahresbetrieb). Der Rundblick umfaßt neben der Alpenkette und den nahen Ammergauer Bergen, auch das schwäbisch-bayerische Oberland, Starnberger- und Ammersee und erstreckt sich hinaus bis nach München. Besonders reizvoll ist der Tiefblick auf Kloster Ettal, Oberammergau, das Graswang- und Loisachtal.

Von der Gipfelstation aus führen Bergwege zum Ettaler Mandl (ausgesetzt) und von dort hinunter zum berühmten **Kloster Ettal** oder vom Gipfel zur alten Laberalm und zurück zum östlichen Ortsbereich nach Oberammergau.

OBERAMMERGAU
Laber Bergbahn

1684 m

Nostalgische Bergbahn mit herrlicher Aussicht

3 km anspruchsvolle Skiroute
Höhenunterschied 780 m.
Große Sonnenterrasse
Drachen & Gleitschirmstartplatz neben der Bergstation.
Ermäßigung mit Kurkarten aus dem Landkreis Garmisch-Partenkirchen.
Tel. 0 88 22 / 47 70 · www.laber-bergbahn.de

Das Unternehmen Käthe Wohlfahrt feiert Sechs Jahrzehnte im Dienst schöner Weihnachtsdekorationen

Das Familienunternehmen Käthe Wohlfahrt, das heute im Schulterchluss von zweiter und dritter Generation vom Firmensitz in Rothenburg ob der Tauber ausgehend geführt wird, wurde 1964 aus einer Geschenkidee geboren. Es hat sich seither erfolgreich zu einer weltbekannten Marke in Sachen Weihnachtsdekoration weiterentwickelt und ist zum 60sten Firmenjubiläum die strahlende Christbaumspitze in diesem Metier.

Als Einzelhändler beschäftigt das Unternehmen heute allein in Deutschland ca. 300 ganzjährige Mitarbeiter und über 1000 saisonal angestellte Kräfte in der Weihnachtszeit. Das Aushängeschild sind die mit viel Liebe eingerichteten, ganzjährigen Weihnachtsfachgeschäfte, die stets ein Strahlen in die Augen ihrer Besucher zaubern. Das Geschäftsfeld des modernen Unternehmens reicht jedoch noch viel weiter: Vom eigenen kreativen Designstudio mit Künstlern und Handwerkern, das u.a. für die Entwicklung der Produkte des eigenen Markenlabels „Käthes Original“ verantwortlich zeichnet, über den eigenen Onlineshop bis hin zum Logistikzentrum von dem aus der Warentransfer zu den Läden, den ca. 50 begehren Weihnachtsmarkthäusern, den Kunden und natürlich auch zu den internationalen Geschäftsstandorten versendet wird. Im Jahr 2000 wurde zudem das „Deutsche Weihnachtsmuseum“ mit einer Dauerausstellung über historische Weihnachtsdekorationen angeschlossen.



Auch in Oberammergau gibt es zwei Käthe Wohlfahrt Fachgeschäfte, die einen Besuch wert sind: Der 1983 eröffnete „**Christkindlmarkt**“ (**Dorfstraße 25**) mit tausenden Weihnachtsdekorationen aus Holz, Glas, Zinn und anderem mehr und das seit 1990 geführte Geschäft „**Käthe Wohlfahrt**“ (**Dorfstraße 6**), in welchem zusätzlich schöne Wohnaccessoires und Geschenkideen erhältlich sind.

OBERAMMERGAU MUSEUM

Pathos – eine Ausstellung des Garmisch-Partenkirchner Künstlerbunds

30.11.2024 bis 02.02.2025

Wenn man den Begriff Pathos als Suchbegriff im Internet eingibt, erscheint bei Wikipedia: „Umgangssprachlich versteht man heute darunter eine emotionale Form der Artikulation, die suggeriert, dass das Gesagte mehr Gewicht habe als tatsächlich enthalten ist.“

In der klassischen Rhetorik bezeichnet man seit Aristoteles Pathos als eines der drei Überzeugungsmittel der Rede. Dabei richtet Pathos diese als emotionalen Appell auf das Publikum hin aus. Seit dieser ersten systematischen Definition hat das Wort vielerlei Bedeutungsveränderungen erfahren und wird heute individuell interpretiert und umgesetzt. Das werden Sie sofort merken, wenn Sie sich mit anderen darüber unterhalten, wie Sie den Begriff verstehen.

In der Ausstellung stellen 34 Künstler:innen mit Gemälden, Installationen und Skulpturen ihre Reflektionen darüber vor, wie sie Pathos interpretieren.

Der Künstler und Poet Stefan Wehmeier, dessen Schwerpunkt auf der Malerei, Zeichnung, Druckgrafik und Arbeiten mit keramischem Material liegt, stellt dieses Jahr im sogenannten Sonderbeitrag mehrere seiner Arbeiten aus und zeigt einen kleinen Überblick über sein Schaffen.

Oberammergau Museum, Dorfstr. 8, 82487 Oberammergau

Mira Friedrich, Bandwurm, Stoff, Pelz, Lindenholz, verschiedene Materialien, 2022
Foto: Mira Friedrich



Barbara Lorenz Höfer, „Alles im Namen der Liebe?“, Rózaniec (Rosenkranz / Gebetskette)“, Lindenholz, Kreidegrund, Pigmente und Blattgold, 2023
Foto: Barbara Lorenz Höfer



Stefan Wehmeier, Blumenvase, keramisches Objekt, 2013
Foto: Stefan Wehmeier

OBERAMMERGAU MUSEUM

PATHOS

KÜNSTLERBUND
Garmisch-Partenkirchen e.V.
Sonderbeitrag – Stefan Wehmeier
30.11.2024 – 2.2.2025

Hintergrund: Stefan Wehmeier, Obbolt-Tal (Detail), Öl auf Leinwand 2019
© Stefan Wehmeier



www.oberammergaumuseum.de

LANDGASTHAUS
Fischerwirt
in Schlehdorf am Kochelsee

Durchgehend
warme Küche
Alle Gerichte auch
zum Mitnehmen!

- **Ganzjährig bewirteter, sonniger Augustiner-Biergarten**
- **Hausgemachte Kuchen, Torten und Windbeutel**
- **Regionale Küche & ganzjährig Spezialitätenwochen wie:**
- **Fondue-Wochen** von 23.11.24 - 1.1.25
- **Fischwochen** ab Aschermittwoch (5.3.) bis Karsamstag (19.04.)



Landgasthaus Fischerwirt Skowronek Gastro GmbH
Unterauer Str. 1-3 · 82444 Schlehdorf am Kochelsee
Tel. 0 88 51-4 84 · info@fischerwirt.bayern · www.fischerwirt.bayern

Mo/Di Ruhetag - 1. + 2. Weihnachtsfeiertag sowie Silvester geöffnet!
An allen bayerischen Feiertagen geöffnet! · Betriebsurlaub: 7.1.-28.1.25

Schlehdorf – das Klosterdorf am Kochelsee

Ein zauberhaftes Winteridyll mit herrlichem Ausblick auf den Kochelsee und die umliegenden verschneiten Berge lässt Sie in Schlehdorf Ihren Alltagsstress vergessen. Ob Sie nun einen Winterspaziergang am See oder eine romantische Pferdeschlittenfahrt im benachbarten Kochel a. See unternehmen – Sie werden nach diesem unvergesslichen Erlebnis begeistert sein.

Und wenn genügend Schnee liegt, können Sie die 8 km lange Schlehdorfer Loipe, die je nach Schneeverhältnissen in den Techniken Classic und Skating gespurt ist, genießen und entweder wunderbar in der Sonne am Ortsrand entlang in einem Rundkurs zurück zum Landgasthaus Fischerwirt laufen oder Sie bevorzugen die etwas bergigere und sportlichere Variante am Karpfsee. Aktuelle Informationen über den Loipenzustand erhalten Sie unter www.toelzer-land.de/schneeeundloipen

Ohne Stress und Hektik ... einfach nur die Natürlichkeit der Landschaft genießen und die Seele baumeln lassen, das erwartet Sie in Schlehdorf am Kochelsee.

Wir freuen uns auf Sie!

Tourismus Schlehdorf

Info-Point Kocheler Str. 22

Tel. 08851 5165 (Frau Heinritzi Mo – Fr 9.00 – 11.30 Uhr)

info@schlehdorf.de

www.tourismus.schlehdorf.de

r/eu
t/t/e

Barrierefrei
erreichbar!

Vier Highlights

zu jeder Jahreszeit

Die Naturparkregion Reutte bietet einzigartige, abwechslungsreiche und barrierefreie Urlaubs- und Ausflugsziele für Jung und Alt. Lassen Sie sich die „Vier Highlights“ nicht entgehen!



Bad + Sauna – genießen
www.alpentherme-ehrenberg.at



Bahn + Hütten – erleben
www.bergwelt-hahnenkamm.at

Burg + Museum – entdecken
www.ehrenberg.at



Brücke – erobern
www.highline179.tirol

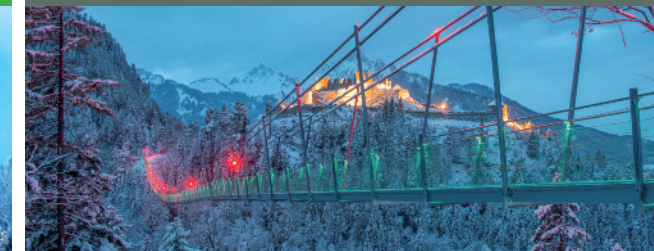

agentur.singer.at



Ammerwald

Der Ammerwald ist über Ettal, Linderhof (Landesgrenze zu Tirol) mit dem Auto erreichbar. Er liegt in 1100 m Höhe in nahezu unberührter Natur in einem Bergtal auf halbem Weg zwischen **Plansee** und Schloß Linderhof von König Ludwig II.

Die berühmte Hundinghütte (1945 abgebrannt) des Königs stand hier im Ammerwald. Einen naturgetreuen Nachbau finden Sie heute im Schloßpark von Linderhof.

Im Winter ist nur das Schloss zu besichtigen.

Hier finden Sie nicht nur Abgeschiedenheit, Ruhe und Entspannung, sondern auch Gastlichkeit – im **Alpenhotel Ammerwald**.



Die Küche ist über die Grenzen Österreichs hinaus bekannt für ihre hervorragenden Wild- und Fischspezialitäten. Lassen Sie sich im Alpenhotel Ammerwald von den regionalen und österreichischen Schmankerln, aber auch internationalen Spezialitäten verwöhnen.

Alpenhotel Ammerwald



Kurz nach der österreichischen Grenze, zwischen Schloss Linderhof und dem wildromantischen Plansee, erfindet sich das traditionsreiche Alpenhotel Ammerwald völlig neu.

Die besondere Lage des Hotels ist von wesentlicher Bedeutung: Auf 1.100 Metern Höhe in einem engen Tal gelegen bietet das Alpenhotel seinen Gästen einen besonderen Charme sowie eine wunderschöne Flora und Fauna die es zu entdecken gilt.

Unsere Küche ist über die Grenzen hinaus bekannt. Lassen auch Sie sich von unseren regionalen und österreichischen Schmankerln, aber auch internationalen und regionalen Spezialitäten verwöhnen und besuchen Sie uns.

Das Alpenhotel Ammerwald Team freut sich auf Sie!

BMW AG Alpenhotel Ammerwald · Ammerwald 1 · 6600 Reutte / Tirol
Telefon: +43 (56 72) 78 13 1-0 · Fax: +43 (56 72) 78 13 1-200
info@alpenhotel-ammerwald.at · www.ammerwald.at

Vier Highlights

zu jeder Jahreszeit in der Naturparkregion Reutte

Tauchen Sie ein ins Mittelalter in der **Burgenwelt Ehrenberg** oder erleben Sie den Blick mit Kick auf der Fußgängerhängebrücke **highline179**. Genießen Sie traumhafte Ausblicke vom Höhenski- und Wandergebiet **Bergwelt Hahnenkamm** und entspannen im Anschluss in der **Alpentherme Ehrenberg**.

Alpentherme Ehrenberg

Die Alpentherme in Reutte bietet eine fantastische Mischung aus Sport, Gesundheit, Entspannung und Erlebnis für die ganze Familie sowie exklusiven Saunagenuss (ab 16 Jahren) mit 4 unterschiedlichen Saunen, Salzsanarium, Soledampfbad, gemütliche Saunalounge mit Restaurant und ausgedehnten Ruhezonen (große Liegewiese). Sie wurde vom Deutschen Saunabund mit 5 Sternen in der höchsten Kategorie „SaunaPremium“ klassifiziert und gilt als eine der schönsten. Lassen Sie die Seele baumeln und genießen Sie Ihren Aufenthalt!

Bergwelt Hahnenkamm

Gelangen Sie bequem mit den Reuttener Seilbahnen ins Ski- und Wandergebiet der Bergwelt Hahnenkamm in 1800 Meter Höhe. Im Sommer erwarten Sie hier verschiedenste Wanderungen und Attraktionen wie der Alpengarten Tirol, der Speicherteich mit Kinderflachwasserbereich und im Winter 16 Kilometer bestens präparierte Pisten. Über den Gipfelweg erreicht man den Fotopoint „Tälerblick4“ mit den einmaligen Ausblicken ins Tiroler Lechtal, Tannheimer Tal, die Zugspitz Arena und den Talkessel der Naturparkregion Reutte. Das Panoramarestaurant und zahlreiche Hütten erwarten Sie mit verschiedenen Köstlichkeiten.

Burgenwelt Ehrenberg

Tauchen Sie ein ins Mittelalter. Erwandern Sie das Burgenensemble (Ruine Ehrenberg, anno 1293 / Klause, 1480 / Fort Claudia, anno 1645 und den Schlosskopf, anno 1741) und besuchen sie das Erlebnis-museum „Dem Ritter auf der Spur“ im Besucherzentrum. Purer Spaß für Kinder: Abenteuerplatz, Schatzsuchen und dem Zipline Dragon Fly (600 m). Im Winter verwandelt Lumagica Reutte die Burg in einen magischen Lichterpark. Der Schlosskopf ist barrierefrei mit dem Schrägaufzug Top Liner (Sektion II) erreichbar. Kulinarisches Ehrenberg: Restaurant Salzstadl (Stüberl) und Cafe Klause.

Fußgängerhängebrücke highline179

Erleben Sie das unvergessliche Gefühl zu schweben auf der schönsten Fußgängerhängebrücke der Welt. Die Höhe von 114 m, die Länge von 406 m und das 360° Panorama machen den Besuch zu einem einmaligen Erlebnis. Die highline179 ist barrierefrei mit dem Schrägaufzug Ehrenberg Liner (Sektion I) erreichbar.

Ehrwald Tiroler Zugspitz Arena

Am Fuße des Wettersteingebirges, das mit der Zugspitze auf bis zu 2.962 Meter reicht, liegt die 3000-Seelen Gemeinde Ehrwald. In dem typischen Tiroler Bergisdorf im Außerfern, auf 1.000 Metern Seehöhe gelegen, lässt es sich im Sommer vorzüglich wandern, klettern, biken und golfen – und im Winter herrlich Ski fahren, snowboarden, langlaufen und rodeln.



Bild: www.istockphoto.com

Pulverschnee, Sonnenschein und die Zugspitze – das gehört zusammen! Mit der Zugspitzbahn kommen Sie auf den Gipfel und von dort aus geht es mit der Gletscherbahn nochmals weiter auf das Zugspitzplatt. Wenn Sie es lieber etwas größer hätten, können Sie mit der „Top Snow Card“ die Tiroler Zugspitz Arena sowie Garmisch-Partenkirchen, Mittenwald und Grainau befahren.

Langläufer schätzen die Hochloipen auf der Ehrwalder Alm, sind aber auch gern im Tal unterwegs.

Die **Rodelabende** auf der **Ehrwalder Alm** sind ein Fixpunkt, Eisstock-schießen bringt jede Menge Gaudi, und eine romantische Pferdekutschenfahrt gehört unbedingt dazu.

Beim Bummel in **Ehrwalds Zentrum** wird man in den zahlreichen Läden und Boutiquen z. Teil ein anderes Warenangebot finden – so z.B. bei **Sport Leitner** am Kirchplatz 12 + 13 (Skischule und Verleih), oder im **Alpin Outdoor**, Hauptstraße 15.

Aber auch am Abend weiß man in Ehrwald immer was zu tun ist! Genießen Sie das kulinarische Angebot der Ehrwalder Gastronomie und verbringen Sie fröhliche Stunden bei zahllosen Veranstaltungen.

Das „exclusive“ von Sport-Leitner



Alpin
Outdoor
Ehrwald

Hauptstrasse 15
beim Spar-Markt

offen 09-12 + 14.30-18 h

Frau Tanja
Frau Bettina

WINTER PUR



- ⚡ Betriebszeiten: 13.12.2024–21.04.2025, täglich von 8.00 bis 16.30 Uhr
- ⚡ Frühes Skivergnügen: Kabinenbahn „Ehrwalder Almbahn“ und 6er Sesselbahn „Ganghofer Blitz“ bereits ab 8.00 Uhr geöffnet
- ⚡ Fun für die ganze Familie: Funslope, Familypark, DIDIs Schnee-Spielplatz und DIDIs Holz-Pistenraupe
- ⚡ Snowpark für Skifahrer und Snowboarder
- ⚡ Nachtrodeln auf der beleuchteten Talabfahrt
- ⚡ Qualitätsgeprüfte Tiroler Familienskieregion

GENUSS BERG



- ⚡ Bedienung- und Selbstbedienungsrestaurant
- ⚡ Café-Lounge & große Sonnenterrasse
- ⚡ Fondue & Heißer Hut an den Rodelabenden
- ⚡ Rolltreppen zu den WC's
- ⚡ Kinderzimmer, Kinderbetreuung

Ehrwalder Almbahn & Tirolerhaus
6632 Ehrwald/Tirol
Tel. Almbahn +43 5673 2468
Tel. Tirolerhaus +43 664 827 82 04
info@zugspitze.at

www.almbahn.tirol



Ehrwalder Alm: WINTER PUR, FUN für die ganze Familie!



Bild: Ehrwalder Almbahn, FroZenLights

Fahren Sie mit der 8-er Kabinenbahn auf die Ehrwalder Alm. Das familienfreundliche **Ski- und Snowboardparadies** garantiert einen unvergesslichen Skitag in einer Höhe zwischen 1.100 und 1.900 Metern. 27,5 km bestens präparierte Pisten aller Schwierigkeitsgrade und moderne Lifтанlagen stehen zur Verfügung. Beschneiungsanlagen sorgen für Schneesicherheit bis ins Tal. Kinderskischulen stehen für Ihre Kids vor Ort bereit und die optimale Ski- und Snowboardausrüstung finden Sie im Verleih direkt an der Talstation.

Wer Abwechslung zum normalen Pistenspaß sucht, ist in der **Funslope** bestens aufgehoben. Verschiedene Fun-Elemente stehen bereit - ein schwungvoller Pistenspaß für die ganze Familie.

Für das leibliche Wohl der Gäste sorgen diverse Gasthöfe, Hütten und Bars im Skigebiet. Die hochmoderne aber dennoch gemütliche **Top-Berggastronomie „Tirolerhaus“**, direkt an der Bergstation der Ehrwalder Almbahn, bietet seinen Gästen ein breitgefächertes Angebot. Neben Bedienungsrestaurant, Café-Lounge, Selbstbedienungsrestaurant, Selbstverpflegerraum, Seminarraum und Skischul-Kinderzimmer steht den Gästen eine große Sonnenterrasse zur Verfügung. Direkt neben dem Tirolerhaus wartet **DIDIs Schnee-Spielplatz** auf alle kleinen Gäste. Ein Abenteuerspielplatz der besonderen Art – ganz aus Schnee.

Fun und Action heißt es im **Snowpark Ehrwalder Alm**. Beim Klämmli-Lift auf der sonnigen Ehrwalder Alm und zugleich mitten im Skigebiet findet man den Snowpark mit Boxes, Rails und diversen Kickern für Snowboarder und Freeskier. Wer sich für den Park noch nicht fit genug fühlt, findet im **Familypark Ehrwalder Alm** ein Starter Set-Up mit Wellen, kleinen Sprüngen und leichten Rails für die allerersten „Parkversuche“.



Bild: Ehrwalder Almbahn, Bernd Ritschel

Die Preise für eine Tageskarte betragen € 65,00 für Erwachsene, € 52,00 für Jugendliche von 16 bis 18 Jahren und € 32,50 für Kinder von 6 – 15 Jahren. Familienermäßigung auf Anfrage.

Auch Nichtskifahrer sind auf der Ehrwalder Alm herzlich willkommen. Div. Winterwanderwege laden zum Spazieren ein. Ein besonderes Zuckerl für alle Schneefreunde sind die **Abendfahrten** der Ehrwalder Almbahn. An ausgewählten Terminen ist die Piste zum **Nachtrodeln** geöffnet und das ist natürlich „a mords Gaudi!“ Die Ehrwalder Almbahn ist an diesen Abenden von 18.30 Uhr bis 21.30 Uhr in Betrieb, das Tirolerhaus, der Gasthof Ehrwalder Alm, die Ganghoferhütte und die BrentAlm sind geöffnet. Weitere Informationen finden Sie unter www.almbahn.tirol

BrentAlm

Direkt an das Skigebiet der Ehrwalder Alm angebunden bietet die „BrentAlm“ in den Wintermonaten den Rahmen für ein gepflegtes und unterhaltsames Après Ski Erlebnis.

Wenn die Wintersonne die Eiskristalle im Schnee zum Glitzern bringt, dann genießen Sie das auf unserer großzügigen und einladenden Sonnenterrasse.

- Bushaltestelle (Rundbus) vor der Alm
- Parkplätze direkt bei der Alm
- Große Sonnenterrasse mit Außenbar
- Wir verwöhnen Sie mit kleinen und größeren Speisen aus unserer Küche
- Täglich Après-Ski mit DJ Benny ab 15:00 Uhr



- direkt an der Talstation der Ehrwalder Almbahn



- große Außenbar und Terrasse

- **Pisten, Loipen und Wege laden ein zum Skifahren, Langlaufen, Rodeln und Winterwandern**

- **jeden Freitag ab 18.30 Uhr Rodelabend (nach Vorankündigung) mit Flutlicht beleuchteter Piste und Parkplätzen bei der Ehrwalder Almbahn**

A-6632 Ehrwald / Tirol • Tel.: +43 (0)5673 / 20116
info@brentalm.at • www.brentalm.at

BERGBAHNEN LANGES LERMOOS-BIBERWIER

Die Skigebiete Lermoos und Biberwier sind Inhaber des Tiroler Pistengütesiegels!

Vielfalt auf den 2 sonnigen Skibergen in der Tiroler Zugspitz Arena Lermoos – Grubigstein + Biberwier – Marienberg

LERMOOS – GRUBIGSTEIN

Tummelplatz für sportlich aktive Familien mit Lust auf Spaß im Schnee von 1000 bis 2100 Metern.

Angesagt bei Schneeverrückten jeden Alters. Mit seinem vielfältigen Pistenangebot lockt das Skigebiet am Grubigstein sportlich aktive Familien und Schneeverrückte jeden Alters. Mit 8 Liften auf 27 Pistenkilometern ist von leicht bis schwierig alles geboten. Von den Talstationen Grubigsteinbahn und Hochmoos-Express geht's direkt ab ins Schneevergnügen. Für das leibliche Wohl sorgen 4 Skihütten. Die Talstationen Grubig und Hochmoos sind auch aus den benachbarten Orten ideal und kostenfrei mit dem Ski Bus erreichbar.

Blueline XXL, 10 km Länge / 1.000 Höhenmeter. Die längste blaue Skiabfahrt der Zugspitzarena! Auf durchgehend blauen (leichten) Pisten von der Bergstation Gamsjet bis zur Talstation der Kabinenbahn Grubig 1 in Lermoos!

Technikführung Grubigsteinseilbahnen: Jeden Mittwoch um 13:00 Uhr gibt es eine professionelle Führung durch die Pistengerätewerkstatt, Antriebsstation, den Maschinenraum einer Seilbahn und der Pumpstation einer Schneesanlage! Voranmeldung unbedingt erforderlich!

Skiline Photopoint an der Bergstation Gamsjet: Photopoint mit dem traumhaften Zugspitzmassiv im Hintergrund! Stellen Sie Ihr Traumfoto aus den Bergen in Ihre Social-Media-Kanäle und teilen Sie es mit Ihren Freunden!

Funpark beim Schlepplift Plattensteiglifft: Einen attraktiven und topgepflegten Funpark gibt es beim Plattensteig-Schlepplift an der Mittelstation. Der kleine Funpark ist speziell für Beginner und Durchschnittsbenützer ein echtes Highlight. Der Funpark ist bei entsprechender Schneelage täglich geöffnet!

NEU: Skiline „SKIMOVIE“ Rennstrecke-Plattensteiglifft: Ein echtes Highlight ist unsere Skimovie-Rennstrecke mit automatischer Zeitnehmung. Einfach mit Ihrem Skiticket das Drehkreuz am Start passieren und Ihre „Rennfahrt“ wird per Video aufgezeichnet. Sie können diese dann ganz problemlos im Internet ansehen, herunterladen, teilen etc. Die Skimoviestrecke ist täglich geöffnet!

NEU: Nachtrodeln Lermoos: Viel Spaß auf der längsten und jetzt auch beleuchteten Naturrodelbahn der Tiroler Zugspitz Arena von der Brettalm zur Talstation Hochmoos-Express. Lustige Rodelabende sind also garantiert. Termine jeden Mittwoch von 18:00 bis 21:30 Uhr bei entsprechender Schnee- und Wetterlage. Direkt in der Talstation des Hochmoosexpress gibt es einen Rodelverleih, sodass jeder Rodelbegeisterte auch einen topmodernen und bestens gewarteten Schlitten zur Verfügung hat.

Ph.topoint „HIMMELSLEITER“ an der Bergstation in Lermoos und Biberwier.

Besuchen Sie im Sommer den **BIKEPARK Lermoos-Biberwier** mit Biketrails in allen Schwierigkeitsstufen!

BIBERWIER – MARIENBERG

DER Geheimtipp für Familien und Genuss Skifahrer auf 1000 bis 1840 Metern

Topp gepflegt, übersichtlich, abwechslungsreich und familiär. Der Marienberg zählt zu den schönsten Familienskigebieten Tirols.

Keine langen Wartezeiten an Bahnen und Liften und die garantiert schönste Anfängerpiste der gesamten Region. Topp gepflegte Abfahrten vornehmlich für Familien mit Kindern sowie für Genuss Skifahrer inmitten herrlicher, alpiner Natur. Auf 14 Pistenkilometern wedelt es sich beschwingt ins Tal. Das Familienskigebiet Marienberg ist übersichtlich, abwechslungsreich und ist auch aus den umliegenden Orten, bequem und kostenfrei mit dem Ski Bus zu erreichen.

Bibers Buzzebahn „die Funpiste für Groß und Klein“: Ganz viel Spaß verspricht unsere neue Fun- und Spaßpiste „Bibers Buzzebahn“ direkt neben der ohnehin einzigartig breiten Talabfahrt, direkt oberhalb vom Biberschirm. Der Riesenspaß für die gesamte Familie – Ausprobieren und Spaß erleben!

Funsport- und Rodelabend gibt es bei den Marienbergbahnen von 19:15 bis 21:45 Uhr ein Funsport- und Rodelabend. Die Marienbergbahn Sektion 1 ist in Betrieb! Skifox, Snowbike und Rodel sind auch für „Schnee-Neueinsteiger“ ein Riesenspaß.

Tiroler Gastlichkeit: in 3 gemütlichen Skihütten im Tiroler Stil. Gastronomisches Highlight am Marienberg ist das Bergrestaurant Sunnalm, wo neben deftigen Tiroler Jausen in den gemütlichen Stuben, auch gehobene Küche und erlesene Weine angeboten werden.



BERGBAHNEN LERMOOS/ BIBERWIER 1.000 - 2.100M

WWW.BERGBAHNEN-LANGES.AT



TIPP!
ONLINE-TICKETSHOP &
GUTSCHEINWELT
bergbahnen-langes.at

SKI- & WINTERERLEBNIS // BESCHNEITE PISTEN // WINTERRODELN // SKIHÜTTEN // APRÈS SKI BARS

- >> 13 Seilbahnen + 40 Pistenkilometer
- >> Beleuchtete Winterrodelbahn
- >> Familienskigebiet Biberwier
- >> Funpisten, Skimoviestrecke und Photopoint
- >> **Winterbetrieb** 06.12.2024 bis 21.04.2025
- >> **Sommerbetrieb** 16.05. bis 02.11.2025



Scan me



BERGLIFTE GISELHER LANGES GESMBH & CO KG
A-6631 LERMOOS // TELEFON +43/ (0)5673/ 2323
www.bergbahnen-langes.at

Schönegger Käse Alm

Rohmilchkäse von der Bergkäserei
aus eigener Herstellung

Goldener Preis
bei der DLG-
Qualitätswettbewerb 2023
Alprahmkäse

Nach altem **Käse-Handwerks-
verfahren** machen wir in unserer
Sennerei Sulzberg **Butter und
Käse**. Der Lohn sind natürlicher
Geschmack und gesunde Qualität.
Käse-Kultur mit Ursprungsgarantie
von typischen und traditionellen
Spezialitäten aus der Region.



- Almbutter
im Faß gebuttert
- Joghurt
aus der Kanne
- Original Buttermilch

Alle Käse frisch vom Laib

- Bergkäse
- Almkäse
- Alprahmkäse
Weltmeister 2008
- Wiesenkäse
- Allgäuzeller
Goldmedaille Käse-
Olympiade 2007
- Ziegen und
Schafskäse

und viele weitere Käsespezialitäten aus eigener Herstellung!!!

Grainau

Waxensteinstr. 12, Tel. 5 03 22

Garmisch- Partenkirchen

Ludwigstr. 22, Tel. 17 33

Im Herzen
von Garmisch



HOTEL
Aschenbrenner
GARMISCH-PARTENKIRCHEN



Loisachstr. 46 · 82467 Garmisch-Partenkirchen · Tel. 0 88 21 - 95 97-0
www.Hotel-Aschenbrenner.de · info@Hotel-Aschenbrenner.de

Der Geheimtip in Garmisch

RESTAURANT
STEAK & RIBS **STEAKHAUS** **STEAK & RIBS**
"Zur Waffenschmiede"

Inh. Fam. Hellmich
Von-Müller-Straße 15
82467 GAP · Tel. 0 88 21/5 26 92
www.waffenschmiede-gap.de



Genießen Sie mit allen Sinnen und erleben Sie das Beste was das **STEAKHAUS**
hergibt. – Originale Hammerschmiede anno 1684. Feinste argentinische **Steak-
spezialitäten** – Bekannt für die besten **Spareribs** von GAP bis New York.
STEAK & RIBS and more... Täglich ab 17 Uhr geöffnet. Montag Ruhetag