

Dezember 2025

Gäste
info
journal®

Mittenwald

Krün, Wallgau, Oberes Isartal, Tirol



Gratis

Aktuelle Veranstaltungen ab Seite 17

Aktuelle Ausstellungen | Bereitschaften

Fahrpläne | Ortsplan | Wichtiges von A-Z...

gaesteinfo-verlag.de

Foto: © Alpenwelt Karwendel

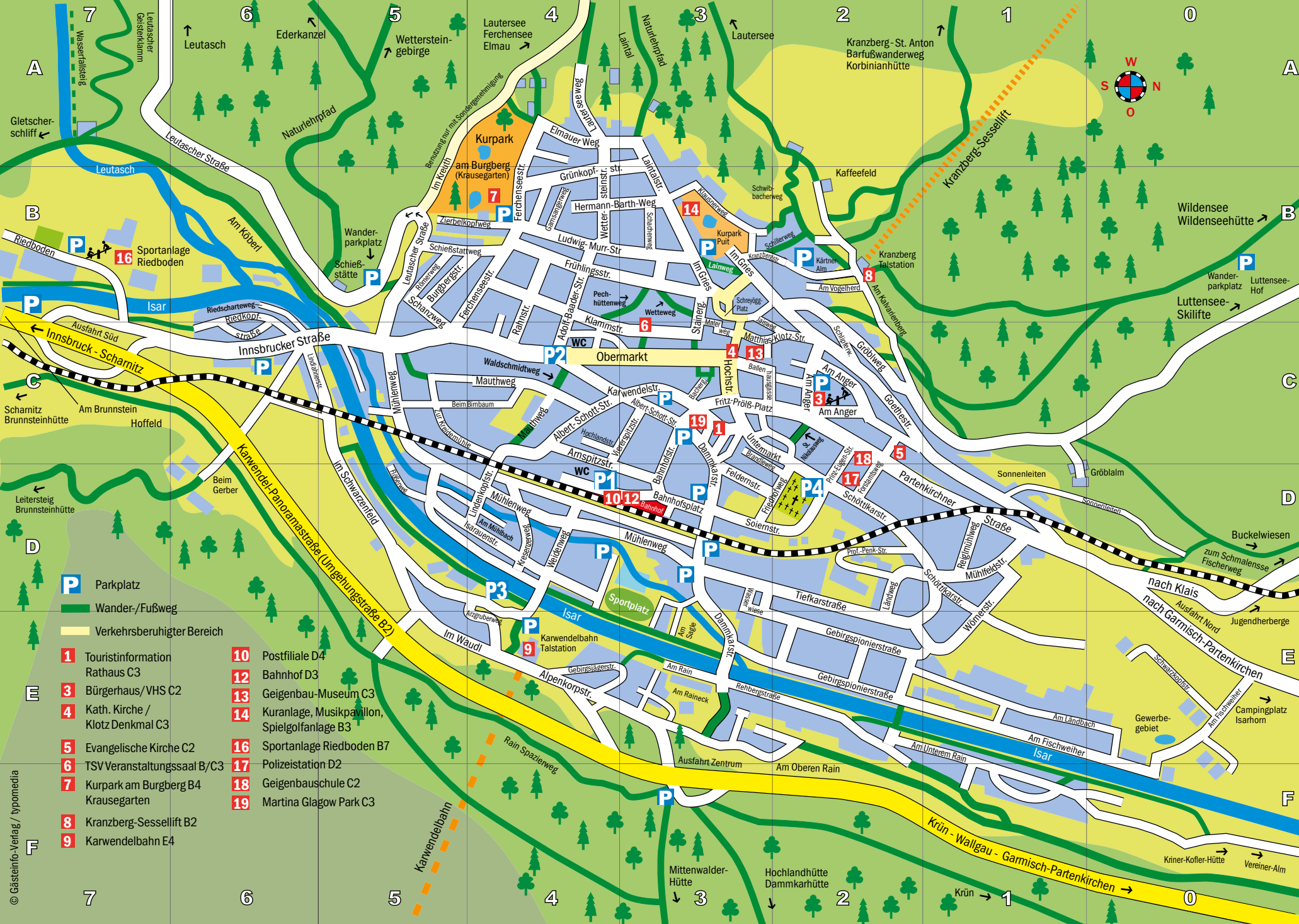

- P** Parkplatz
W Wander-/Fußweg
Y Verkehrsberuhigter Bereich
- 1** Touristinformation Rathaus C3
3 Bürgerhaus/VHS C2
4 Kath. Kirche / Klotz Denkmal C3
5 Evangelische Kirche C2
6 TSV Veranstaltungssaal B/C3
7 Kurpark am Burgberg B4 Krausegarten
8 Kranzberg-Sessellift B2
9 Karwendelbahn E4
- 10** Postfiliale D4
12 Bahnhof D3
13 Geigenbau-Museum C3
14 Kuranlage, Musikpavillon, Spielgolfanlage B3
16 Sportanlage Riedboden B7
17 Polizeistation D2
18 Geigenbauschule C2
19 Martina Glasgow Park C3

- Adolf-Baader-Straße B4-C4
Albert-Schott-Straße C3-C4
Alpenkorpsstraße E3-E4
Am Anger C2
Am Brunstein C7
Am Fischweiher E0-E1
Am Kalvarienberg B2-C2
Am Köberl B6
Am Ländbach E0-E1
Am Mühlbach D4-D5
Am Oberen Rain E2-E3
Am Rain E3
Am Rainack E3
Am Sagle E3
Am Schmalensee D0
Am Unteren Rain E2 - F1
Am Vogelherd B2
Im Waudl D5 - E5
Amnspitzenstraße D3 - C4
Arzgrubenweg E4 - D5
Bachergasse C3
Bahnhofplatz D3
Bahnhofstraße D3 - C3
Ballenhausgasse C3
Beim Birnbaum C4 - C5
Beim Gerber C6
Brandweg D3 - C3
Burgbergstraße B5
Dammkarstraße C3 - E3
Dekan-Karl-Platz C4
Elmauer Weg A4
Feldernstraße D3
Ferschenseestraße C5 - A4
Fischerweg D0 / nicht auf Plan
Flößerweg D5
Forstamtsweg D2
Friedhofweg D3 - D2
Fritz-Pröhl-Platz C3
Frühlingstraße B3 - B4
Gamsangerweg B4
Gebirgspionierstraße E1-E3
Gebirgspionierstraße E2 - E1
Goethestraße C2 - D1
Gröblalm D1
Gröblweg B2 - C1
Grünkopfstraße B4
Hermann-Barth-Weg B3-B4
Hochlandstraße C4
Hochstraße C3
Im Gries B3
Im Kreuth A4-B5
Im Schwarzenfeld C6 - E4
In der Wasserie D3 - E3
Innsbrucker Straße C4 - C7
Isarauenstraße D4 - D5
Jaisweg C2
Kaffeehof B2
Karapleweg C2 - C3
Karwendelstraße C3 - C4
Klammstraße C3 - B4
Klausenweg B3
Kranzbergstraße B2 - B3
Kreszenzweg D4
Laimtalstraße B3 - A3
Laimweg B3
Ländweg D2
Lautersee A4
Leutascher Straße B5 - B6
Lindenkopfstraße D4
Lindlahnerstraße C6
Ludwig-Murr-Straße B3 - B4
Malernweg C3
Matthias-Klotz-Straße C2 - C3
Mauthweg C4 - C5
Mühlenweg D3 - C5
Mühlfeldstraße D1
Obermarkt C3 - C4
Partenkirchner Straße C3 - D1



Apotheke im Goethehaus

Apoth. K. Weissenborn



WIR VERSORGEN SIE

- kompetent
- verantwortungsvoll
- mit Freundlichkeit
- und gutem Service

OBERMARKT 2 · MITTENWALD

Tel. o 88 23 / 15 05 · Fax 3498 · goethe-apo-mittenwald@t-online.de

„Ihre Gesundheit liegt uns am Herzen!“



HEIMELIG. HERRLICH.

Regionale, bodenständige Köstlichkeiten.

Echte hausgemachte bayerische Küche.

Frisch gezapfte Bierspezialitäten der Brauerei Mittenwald.

G'schmache Abende in unseren liebevoll dekorierten Stuben.

Kuschelige und gemütliche Gästezimmer.

Wir freuen uns auf Ihren Besuch. Petra & Marco und alle Sternchen



VON GANZEM HERZEN GASTGEBER

Fritz-Pröhl-Platz 2 82481 Mittenwald Tel. +49 8823 8358 www.stern-mittenwald.de

- Pechhüttenweg B3 - B4
Prinz-Eugen-Straße C2 - D2
Prof.-Penck-Straße D2
Prof.-Schreyögg-Platz B3 - C3
Rahnstraße B4 - C4
Rehbergstraße E2 - E3
Reiglalmweg D1
Riedkopfweg D2 - D3
Riedschartweg B6 - C6
Römerweg B5
Schachenweg B3
- Schanzweg C5 - B5
Schießstattweg B4 - B5
Schillerweg B3 - B2
Schlipferweg C2
Schöttelstraße D2 - D1
Schwarzkopfsstraße E0
Schwibbachweg A2-B3
Soienstraße D2 - D3
Sonnenleiten D0 - D1
Stainergasse B3 - C3
St.-Nikolaus-Weg C2
- Tiefkarstraße D3 - E2
Untermarkt C3 - D2
Vierspitzstraße C3 - D4
Waldschmidtweg C4
Weidenweg D4
Wettersteinstraße A4 - B4
Wettweg B3
Wörnerstraße D1 - E1
Zirbelkopfweg B4 - B5
Zur Kreidemühle C5

**Gasthaus
Römerschanz**
mit Gungstüb'n

Neue Öffnungszeiten ab 01.01.2026:
täglich 10 - 14 Uhr und 17 - 23 Uhr, Di. + Mi. Ruhetag

Innsbrucker Str. 30 | Mittenwald | Tel. 08823-9381333 | Mobil 0175-5317735

Der Bichlerhof Adolf-Baader-Straße 5
Tel. 08823/9190
Fax 08823/919-100

WILLKOMMEN im Gästehaus mit Herz Bichlerhof



Das Gästehaus mit Herz
Rollstuhlfreundliche Zimmer,
Hallenbad, Sauna,
Infrarot-Kabinen.

Gesundheitspraxis im Haus:
Lomi-Lomi bei Frau Gabi
Heilpraktikerin Chr. Gieche
(auch für Nicht-Hausgäste buchbar)
Masseur Alfons Gerlach.
Herzlich willkommen!
Familie Zunterer-Ostler

www.bichlerhof-mittenwald.de
bichlerhof.mittenwald@t-online.de



Neue
Saunalandschaft

Urlaub, der hält was er verspricht:
Ferienwohnungen Herzstücke zu finden
unter www.herzstuecke-mittenwald.de



© ARochau - stock.adobe.com

Auf rund 900 m Seehöhe erstreckt sich die Alpenwelt Karwendel mit den Gemeinden Mittenwald, Krün und Wallgau – eingebettet in die Bergwelt von Karwendel, Wettersteingebirge und Zugspitzmassiv.

Ob Sie die Alpenwelt Karwendel mit Schneeschuhen auf verschneiten Hängen erkunden, oder die winterliche Sonne lieber bei einem Spaziergang auf den geräumten Wegen im weitläufigen Tal genießen wollen – die Alpenwelt wartet mit abwechslungsreichen Erlebnissen und geführten Touren.

Langläufer finden hier rund 150 km perfekt gespurte Classic und Skating Loipen mit unterschiedlichsten Routen. Auf Winterwanderer wartet ein Netz aus gut geräumten und markierten Wegen, z.B. durch die verträumten Isarauen mit ihren blau glitzernden Eisflächen, auf den sonnigen Kranzberg oder durch die tief verschneiten Buckelwiesen. Vom kleinen, gemütlichen Spaziergang – z.B. auf dem Panoramaweg Wallgau – bis hin zur halbtägigen Winterwanderung, z.B. die Drei-Seen-Rundtour zwischen Krün und Klais, ist für jeden etwas dabei. Das Herz von Tiefschnee- und Buckelpisten-Fans lässt das Dammkar höher schlagen, Deutschlands längste Skiroute mit sieben Kilometern durch spektakuläre Felskulissen.

Mittenwald ist u.a. durch seinen **Geigenbau**, den Matthias Klotz (geb. 1653) begründete, bekannt. Er vervollkommnete seine Ausbildung von 1672 - 1678 in Padua. In Mittenwald steht sein Denkmal an der Kirche und das **Geigenbaumuseum** befindet sich in der Ballenhausgasse.

Im **Geigenbaumuseum** entführen über 200 Streich- und Zupfinstrumente in die Welt der Musik, von der schlichten Kindergeige bis zum Konzertinstrument.

Urkundlich erstmals um 1080 erwähnt, liegt Mittenwald an einer der ältesten Römer- und Handelsstraßen.

Gut erhalten sind die alten **Freskogemälde** an den Häusern am Obermarkt (Gasthof Alpenrose und gegenüber am Neunerhaus). Das Bild „Hochzeitsreise“ am Hotel Post stammt aus neuerer Zeit. Goethe, der 1786 in Mittenwald im sogenannten Goethehaus im Obermarkt übernachtete, nannte den Ort darum ein „lebendiges Bilderbuch“.

Die **Pfarrkirche** im Jahre 1738 von Schmutzer aus Wessobrunn erbaut, ist eine der schönsten bayerischen Barockkirchen. Deckengemälde und Hochaltarbild von M. Günther. Schön sind die alten Zunftstangen mit Figuren. An der früheren Flößerlande steht die **St.-Nikolaus-Kirche** aus dem 15. Jahrhundert.

Bei einem Einkaufsbummel durch den Ort kann man besonders im **Fußgängerbereich Obermarkt** und in der verkehrsberuhigten Hochstraße die Auslagen bewundern, in denen vor allem Andenkenartikel, Trachtenkleider, Sportartikel usw. ausgestellt sind.

Den schönsten Überblick über den Ort und das Karwendelgebirge hat man vom **Kalvarienberg** aus, wenige Minuten von der Pfarrkirche entfernt.



© shutterstock

Tourist-Information
Dammkarstraße 3

Tel. 08823/33981
info@alpenwelt-karwendel.de
www.alpenwelt-karwendel.de



Apotheker Stephan Schaffer
Bahnhofplatz 10 · 82481 Mittenwald
Tel. 08823 93769 00 · Fax 08823 93874 13
www.alpinoderm.de · Mail: info@alpinoderm.de

alpinoderm®
Sonnencreme



Öffnungszeiten:
Mo-Fr 8.30 bis 18.00 Uhr
Sa 8.30 bis 13.00 Uhr
Durchgehend geöffnet!



weineisen
SCHUHE · OUTDOOR · WANDERN

*Wohin Sie auch gehen,
wir rüsten Sie aus!*



SCHUHE für Damen, Herren & Kinder
FUNKTIONSBEKLEIDUNG für Erwachsene

Tel. 08823/1721, Hochstrasse 5 in Mittenwald
www.schuhhaus-weineisen.de



Indian Grill
Indisches Restaurant

Auch zum Mitnehmen

Hochstraße 15 · 82481 Mittenwald
Tel. 08823/9459471 · www.indiangrill-mittenwald.de
Täglich geöffnet von 11:00 - 22:00 Uhr



HEIMTEXTIL BRUNNER
MEISTERBETRIEB

- TISCHWÄSCHE
- BETTWAREN
- HEIMTEXTILIEN
- RAUM AUSSTATTUNG

Bahnstraße 5
82481 Mittenwald | Tel: 08823/1236
www.heimtextil-brunner.de

Heidi's Gwandstüb'n

Heidi Reiser-Filser
Obermarkt 56
82481 Mittenwald
Tel. 0 88 23/38 48
Heidis-Gwandstubn@gmx.de

Mo. - Fr. 09.30 - 12.30 Uhr
14.00 - 18.00 Uhr
Sa. 09.30 - 13.00 Uhr



Wichtiger von A - Z

ADAC:

Tankstelle an der B2 / Grenze Scharnitz, (Autobahn-Vignette),
Tel. 08823/5250 oder 08823/5950;
ADAC Abschlepp- und Pannendienst, Tel. 089/20 20 4000,
Mobil: 22 22 22 (ohne Vorwahl)

Apotheken:

Apotheke im Goethehaus, Obermarkt 2, Tel. 1505;
Bahnhof-Apotheke, Bahnhofplatz 10, Tel. 9376900;
Edelweiß Apotheke, Wallgau, Dorfplatz 10, Tel. 08825/9214354;
Sebastian Apotheke, Krün, Walchenseestr. 11, Tel. 08825/1046

Ärztlicher Bereitschaftsdienst:

Tel. 116 117 (ohne Vorwahl aus Mobil- und Festnetz)

Ärzte Mittenwald: (für Allgemeinmedizin)

Dr. med. Frank Wolfgang, Allgemeinmedizin;
Dressler Kristian, Allgemeinmedizin, Naturheilverfahren;
Sportmedizin, Gemeinschaftspraxis, alle Kassen, Obermarkt 2
(Goethehaus), Tel. 1414;

Mundhenke Jürgen, Diplom-Mediziner, alle Kassen,
Facharzt für Innere Medizin, Diabetologe, Allgemeinmedizin,
Dekan-Karl-Platz 12, Tel. 8585;

Weber Daniel, alle Kassen, Facharzt für Innere Medizin,
Allgemeinarzt, Innsbrucker Str. 9, Tel. 8889;

Dr. med. Wörndle Verena, Bahnhofplatz 4, Tel. 1442

Ärztehaus am Bahnhof:

Bahnhofplatz 8 (Vorwahl 08823)
Jansen Jochen, Facharzt für Chirurgie, Unfallchirurgie,
Chirotherapie, Durchgangsarzt, ambulante Operationen,
alle Kassen, Tel. 5254, www.chirurgie-mittenwald.de;

Dr. med. Preusche Antonio, Allgemeinmedizin, Notfallmedizin,
alle Kassen, Tel. 3620;

Dr. Fleckenstein Martin, Dr. Eberl Nicola und Dr. Pohl Tilmann,
Kardiologie, Tel. 9387170;

Dr. Johannes Büttner, Dr. Andrea Klötzer, Dr. Daniel Sahn,
Fachärzte für Kinder- und Jugendmedizin,
alle Kassen, Tel. 9383550;

Augenzentrum Eckert, Von-Brug-Str. 2, Ga.-Pa., Tel. 08821/603190,
OP's werden in Mittenwald gemacht

Ärzte: (Krün, Vorwahl 08825)

Mundhenke Jürgen, Walchenseestr. 14a, Tel. 9218340

Vorwahl Mittenwald Tel. 0 88 23

Ärzte: (Wallgau, Vorwahl 08825)

Diener Inka, Mittenwalder Str. 22, Tel. 9219399

Autovermietung:

Autohaus Witting, Schöttlkarstr. 18, Tel. 3075

Banken:

Sparkasse Oberland, Bahnhofstr. 26, Tel. 08821/7070;
VR-Bank Starnberg-Zugspitze, Bahnhofstr. 15, Tel. 92200

Behindertentoiletten und öffentliche Toiletten:

Mittenwald: Geschäftsgebäude am Bahnhof und am Dekan-Karl-Platz;
Krün: im Kurhaus (Mo./Di. Ruhetag) und im Rathaus;
Wallgau: im Rathaus und im Haus des Gastes (Mi. Ruhetag)

Bergbahnen:

Karwendelbahn, Alpenkorpsstr. 1, Tel. 9376760;
Kranzberg-Sesselbahn, Am Kalvarienberg, Tel. 1553;
Herzogstandbahn, Am Tanneck 6, Walchensee, Tel. 08858/236

Bus-Unternehmen für Ausflugsfahrten:

Hornsteiner, Obermarkt 50, Tel. 2044;
Ferienglück, Obermarkt 51, Tel. 1201

Büchereien:

Gemeinde-Bücherei im Bürgerhaus, Am Anger 2, Tel. 932183;
Evang. Gemeindebücherei, Partenkirchner Str 31, Tel. 1362;
Bücherei im Haus des Gastes, Wallgau, Zugspitzstr. 11, Tel. 08825/705

Camping:

Naturcamping Isarhorn, Am Horn 4, von Mittenwald 3 km entfernt
Richtung Krün, Sommer- und Wintercamping, Tel. 5216;
Alpen-Caravanpark Tennsee, Am Tennsee 1, zwischen Krün
und Klais, Sommer- u. Wintercamping, Tel. 08825-170

Defibrillator Mittenwald: Bahnhofgebäude, Bahnhofplatz 10;
Isarena, Riedboden 3; Arena Mittenwald, Isarauen 48;
Post-Hotel, Obermarkt 9; VR-Bank Starnberg-Zugspitze, Bahnhofstr. 15;
Feuerwehrhaus, Innsbruckerstr. 11; Evang. Kirche, Partenkirchner Str. 29

Defibrillator Wallgau: Haus des Gastes, Zugspitzstr. 11;
Rathaus, Mittenwalderstr. 8; Golfalm, Risserstr. 14.

Defibrillator Krün:

Rathaus, Rathausplatz 1; Vereinsheim (Gries);
Alpencaravanpark Tennsee, Am Tennsee 1;
Kurhaus, Kranzbachstr. 28 (Mo. u. Di. Ruhetag)

Defibrillator Klais: Bahnhof

Deutsche Bahn:

Zentrale Servicenummer Tel. 030/2970



Alpenhotel Rieger
★★★ Superior

„NICHT DAHEIM UND DOCH ZU HAUSE“

Unser familiengeführter Betrieb
begrüßt Sie wellnessreich mit Hallenbad,
Sauna, Bio-Sauna, Infrarotkabinen
und Dampfbad.

Unser
Karwendel-SPA
hat auch für externe
Gäste geöffnet.



WER GUT ISST, LEBT GUT

In unserem mediterranen Spezialitäten-
Restaurant verwöhnen wir Sie mit erlesenen
Vorspeisen, hausgemachten Nudeln, Fisch- und
Fleischgerichten, ofenfrischer Pizza und süßen
Verführungen. Starten Sie in den Tag mit
unserem reichhaltigen **Frühstücksbuffet**,
täglich von 7:00 bis 10:00 Uhr.



Dekan-Karl-Platz 28 · D-82481 Mittenwald
info@hotel-rieger.de · www.hotel-rieger.de
Reservierung unter Tel. +49 8823 92 500
Öffnungszeiten: Montag bis Freitag 18-21 Uhr
(außer Feiertage)

Zeit für mich

Entdecken Sie unseren neuen Wellnessbereich & tauchen Sie ein in eine Welt der Entspannung.

Genießen Sie die Wohlfühlatmosphäre

- ☞ unserer Bio-Sauna,
- ☞ der rustikalen finnischen Sauna,
- ☞ der Alpensalzstein-Infrarotkabine,
- ☞ des Gebirgsquellkneippbeckens,
- ☞ des Relaxruhebereichs mit Wasserbetten,
- ☞ der Bio-Teebar mit köstlichen Teesorten und
- ☞ des Panorama-Schwimmbades.

Buchen Sie gern eine unserer vielen Verwöihnsmassagen.



Obermarkt 9 82481 Mittenwald
Telefon: 08823 9382 333
www.posthotel-mittenwald.de

Eintrittspreise für Nicht-Hotelgäste

Ganztagesentspannung von 14 - 22 Uhr 28,50 € p.P.
Mondscheinerlebnis von 19 - 22 Uhr 20,00 € p.P.

Wichtiges von A - Z

Friseur: „Carmen's fahrender Frisierservice“, Carmen Trapp, Mobil 0172/8043257

Fundamt:

Mittenwald: Dammkarstr. 3, Tel. 330

Krün: Rathausplatz 1, Tel. 08825/2031

Wallgau: Mittenwalderstr. 8, Tel. 08825/92500

Geigenbauer: Adressen von der Tourist-Information, Dammkarstr. 3

Geschenke u. Souvenirs:

Geschenkhause Neuner, Hochstr. 18, Tel. 1254;

Kunterbuntes, Obermarkt 11, Tel. 938595;

Land & Art, Obermarkt 12, Tel. 9384484

Gottesdienst-Information: Evang., Tel. 1259; Kath., Tel. 92290

Hallenbad:

Post Hotel, Obermarkt 9, Tel. 9382333 (je nach Auslastung);

Hotel Rieger, Dekan-Karl-Platz 28, Tel. 92500 (je nach Auslastung);

Erlebnisbad Alpenbad Leutasch, Leutasch, Tel. 0043/5214/6380;

Olympiabad Seefeld, Seefeld, Tel. 0043/5212/3220;

Alpspitz Wellenbad, Garmisch-Partenkirchen, Tel. 08821/7536313

(wegen Umbau bis auf weiteres geschlossen);

Kristall Therme trimini, Kochel am See, Tel. 08851/5300

Immobilien:

Wertalpin Immobilien GmbH & Co. KG, Chamonixstr. 4,

Garmisch-Partenkirchen, Tel. 08821/9695572

Jugendherberge: Ganghofer, Buckelwiesen 7, Tel. 1701

Kegelbahnen:

Krün: Im Kurhaus, Tel. 08825/1544 (Mo. u. Di. Ruhetag)

Wallgau: Im Haus des Gastes, Tel. 08825/544 (Mi. Ruhetag)

Kinderbetreuung:

Möglichkeit zur tageweisen Aufnahme im Kindergarten.

Mittenwald, Mauthweg 30, Tel. 5133;

Krün Schwarzkopfstr. 4, Tel. 08825/2193;

Wallgau, Isarstr. 1, Tel. 08825/1484

Kinderspielplatz in Mittenwald, Krün, Klais u. Wallgau vorhanden;

Infos in den Tourist-Informationen

Krankenhaus:

Klinikum Garmisch-Partenkirchen, Auenstr. 6, Tel. 08821/770

Pferdekutsch- u. Schlittenfahrten:

Josef Nebel, Tel. 1325; Josef Zunterer (Gästehaus Bichlerhof)

Tel. 9190; Josef Seitz, Tel. 2459; Klaus Kriner, Tel. 4511; Georg Porer

(Krün/Wallgau), Tel. 08825/952120

Vorwahl Mittenwald Tel. 0 88 23

Kuranlagen: Kuranlage Puit am Kranzberghang;

Kurpark am Burgberg (Krausegarten)

Museen:

Geigenbaumuseum, Ballenhausgasse 3, Tel. 2511, Hauptsaison

Di. - So. 10 - 17 Uhr, Nebensaison 11 - 16 Uhr; Haus der Steine, Krün,

Geo Trip, Finzbachstr. 1, Tel. 08825/562; Museum Werdenfels

Garmisch-Partenkirchen, Ludwigstr. 47, Tel. 08821/751710,

Di. - So. 10 - 17 Uhr

Polizei: Prinz-Eugen-Str. 5, Tel. 92140

Post-Agentur:

Postagentur Bahnhof, Bahnhofplatz 10;

Postagentur Reisebüro Hornsteiner, Krün, Karwendelstr. 2,

Tel. 08825/470;

Wallgau im Dorfladen, Mittenwalder Str. 2, Tel. 08825/8289818

Rathaus:

Mittenwald, Dammkarstr. 3, Tel. 330;

Krün, Rathausplatz 1, Tel. 08825/2031;

Wallgau, Mittenwalder Str. 8, Tel. 08825/92500

Rundfunk: Lokalsender (Radio Oberland) 91,4 Mhz, UKW

Staatl. Berufsfachschule für Musikinstrumentenbau:

Schöttlikarstr. 17, Tel. 1353

Taxi: Taxistand am Bahnhof:

Porer, Tel. 0172/6059347; Schütz, Tel. 8310

Tierarzt:

Dr. Simon, Isarauenstr. 43, Tel. 93993;

Dr. Saur, Notdienst, Schußangerweg 8, Ga.-Pa., Tel. 08821/76662

Tierbedarf:

Futternapf Mittenwald, Bahnhofstr. 28, Tel. 9365460

Tourist-Information Mittenwald, Dammkarstraße 3,

Tel. 08823/33981, touristinfo@mittenwald.de

Tourist-Information Krün, Rathausplatz 1,

Tel. 08825/1094, touristinfo@kruen.de

Tourist-Information Wallgau, Mittenwalder Straße 8,

Tel. 08825/925050, touristinfo@wallgau.de, www.alpenwelt-karwendel.de

Wohnmobil-Stellplatz: Mittenwald: Am Bahnhof;

Krün: Alpenkaravanenpark Tennsee, Tel. 08825/170

Notruf: 112 ohne Vorwahl aus Mobil- u. Festnetz

Finn Comfort
GERMANY

DER SCHUH ZUM WOHLFÜHLEN

Theil
Orthopädie
Schuh-Technik

Partenkirchner Str. 6
82481 Mittenwald
Tel. 08823/1432
www.theil-ost.de

Öffnungszeiten:
Mo - Fr 9.00 - 12.00
und 14.00 - 18.00 Uhr,
oder nach Vereinbarung
— Alle Kassen —

- Schuhreparatur-Service
- Fertigung individueller Berg-Sport-Einlagen nach Computer-Fußcheck

in nur 2 Std.

WERTALPIN
— IMMOBILIEN —

DIE KRAFT DER BERGE
IMMOBILIEN IM ALPINEN RAUM

WERTALPIN Immobilien GmbH & Co. KG
Anja Carina Heimsch · +49 (0) 8821 - 96 95 572
Chamonixstr. 4, 82467 Garmisch-Partenkirchen

Erlebnis Karwendel

Winterwandern

Direkt neben der Bergstation der Karwendelbahn können Sie durch das tief verschneite Hochgebirge wandern.

Abenteuer Dammkar

Auch im Winter kommen Besucher auf ihre Kosten. Feinster Powder, herrlicher Firn oder sulzige Buckelpiste - das legendäre Dammkar, Deutschlands längste unpräparierte Ski Route, ist ein Eldorado für erprobte Skifahrer. Sieben Kilometer Abfahrtsgenuss und bis zu 40% Gefälle lassen die Herzen leidenschaftlicher Skifahrer höherschlagen. Erleben Sie die perfekten Dammkar-Tage bei Sonnenschein und Pulverschnee in einer spektakulären Felskulisse. Bitte beachten Sie die Sicherheits- und Orientierungshinweise vor Ort sowie unter

www.karwendelbahn.de

TIPP

Entdecken Sie die höchste Brauerei Deutschlands.

Gratis Brauereiführung - jeden Dienstag 11:15 Uhr & 15:15 Uhr

Seniorentag - ab 60 Jahre

(Jeder 1. und 3. Dienstag im Monat ab 14 Uhr)

Berg- & Talfahrt inkl. Rundblickführung, Kaffee & Kuchen: 39,90 €

Deutschlands höchstgelegene Brauerei

Begeisternd und staunend - so sehen wir unsere Gäste am liebsten. Die Karwendelbahn hat für ihre Gäste auf 2244 m Höhe ein echtes Highlight mit Alleinstellungsmerkmal geschaffen. Mit der Fertigstellung der hauseigenen Brauereianlage, der höchsten in Deutschland, können Besucher der Bergbahn nun das „Karwendelbräu“ genießen - als Helles, Hefe und Saisonales.

Diesen Genuss gibt's frisch gezapft aus der Brauerei oder als Fässchen zum Mitnehmen.

Die vielen zufriedenen Besucher motivieren das Team der Karwendelbahn AG jeden Tag aufs Neue, ihr Bestes zu geben. Es ist unser Anspruch, auch in Zukunft weiter in die Bahn zu investieren, um den Ansprüchen unserer Gäste auch weiterhin gerecht zu werden.

Preisinfos, Veranstaltungen, Gruppenpreise unter:

Tel. +49 (0)88 23 / 93 76 76 - 0

www.karwendelbahn.de



Sport und Gesundheit

Vorwahl Mittenwald Tel. 0 88 23

Alpenverein:

Auskunft über Sektion Mittenwald und Informationen
Tel. 9384912 (nicht immer besetzt)

Alpine Auskunft: Werdenfelser Bergführer, Tel. 0175/8676059;
Tourist-Information Mittenwald, Dammkarstr. 3, Tel. 33981;
Tourist-Information Krün, Rathausplatz 1, Tel. 08825/1094;
Tourist-Information Wallgau, Mittenwalderstr. 8, Tel. 08825/925050

Bergbahnen: Karwendelbahn, Seilbahn zur westlichen Karwendelspitze (2384 m), Tel. 9376760;
Kranzberg-Sessellift, Mittenwald - Am Kalvarienberg, Talstation Tel. 1553; Herzogstandbahn am Walchensee, Tel. 08858/236

Skilifte siehe Seite 14, 30 und 31

Bergsport- und Bergführer:

Bergschule Alpenwelt Karwendel, Im Gries 16, Tel. 0175/2466966,
www.bergfuehrer-mittenwald.de

Bergwacht:

Rettungsdienst, Tel. 112, ohne Vorwahl aus Fest- u. Mobilnetz

Boulderhalle: Isarena, Riedboden 3, Tel. 5771

Ergo- & Handtherapie: Bahnhofplatz 10, Mittenwald, Tel. 936606

Fitnessstudio:

Easy Fit, Mühlenweg 6, Tel. 3961; Isarena, Riedboden 3, Tel. 5771
Fitness für Frauen, „Fit-For-Femme“, Krün, Walchenseestr. 10,
Tel. 08825/9213270

Fliegenfischerschule Oberbayern & Fly Shop:

Jean-Pierre Vollrath, Am Weinberg 1, Oberammergau,
Tel. 08822/9488500 oder Tel. 0171/4578360,
www.fliegenfischerschule-oberbayern.de

Hallenschwimmbad:

Post Hotel, Obermarkt 9, Tel. 9382333 (je nach Auslastung);
Hotel Rieger, Dekan-Karl-Platz 28, Tel. 92500 (je nach Auslastung);
Erlebnisbad Alpenbad Leutasch, Leutasch, Tel. 0043 5214/6380;
Olympiabad Seefeld, Seefeld, Tel. 0043/5212/3220;
Alpspitz Wellenbad, Garmisch-Partenkirchen, Tel. 08821/7536313
(wegen Umbau bis auf weiteres geschlossen);
Kristall Therme trimini, Kochel am See, Tel. 08851/5300

Krankenhaus:

Klinikum Garmisch-Partenkirchen, Auenstr. 6, Tel. 08821/770

Krankengymnastik, Massagen und medizinische Bäder:

Detaillierte Infos in den Tourist-Informationen



Ausflugsziel & Urlaubsparadies in Mittenwald

- ☞ Bayerische Schmankerl
- ☞ Restaurant und urige Almstube
- ☞ hauseigene Konditorei
- ☞ Zimmer im alpenländischen Stil



Gröbl-Alm 2 | 82481 Mittenwald

Restaurant: +49 (0)8823 91145

Rezeption: +49 (0)8823 9110

Öffnungszeiten finden Sie auf unserer Webseite
www.groeblalm.de



Winterwelt Karwendel

DEUTSCHLANDS ZWEITHÖCHSTE BERGBAHN AUF 2244 METER



- ▶ grandioser Blick über das Isartal und die Alpen
- ▶ Das Dammkar - Deutschlands längste Freerideabfahrt
- ▶ Winterwandern bei traumhafter Höhensonne
- ▶ Deutschlands höchstes Natur-Informationszentrum
- ▶ Berggaststätte und Sonnenterrasse mit bayerischen Spezialitäten, Kaffee und Kuchen

KarwendelbahnAG
Alpenkorpsstrasse 1
82481 Mittenwald

www.karwendelbahn.de



Deutschlands HÖCHSTE Brauerei

Genießen Sie unser „Karwendelbräu“ frisch gezapft als Helles, Hefe oder Saisonales.





Seehof Lautersee
Restaurant & Cafe

Sonnenterrasse mit einzigartigem Ausblick

Öffnungszeiten:
10:00 Uhr – 18:00 Uhr
Mittwoch Ruhetag

Am Lautersee 3 · Mittenwald
Tel. +49 (0)88 23 / 12 76
www.seehof-lautersee.de



Der kleine Kartoffelsack

Mittenwalds kleinstes Restaurant mit uriger Gaststube in der Fußgängerzone

Öffnungszeiten: Mo. bis Fr. 13 - 22 Uhr
(Sa. & So. Ruhetag)

Obermarkt 49 · 82481 Mittenwald
Tel.: 08823/9368830

Sichtbar werden!

Buchen Sie jetzt Ihren Anzeigenplatz
für die nächste Saison. **Tel. 0179/1142838 oder 08824/1392**
www.gaesteinfo-journal.de

gaeste info journal



Tierarztpraxis
Dr. Saur

- Notdienst
- Sofortlabor
- Endoskopie

Terminvergabe: Mo. - Fr. 8:00 - 18:30 Uhr
Sa. 8:00 - 12:00 Uhr | So. 10:00 - 12:00 Uhr

Tel. + Notdienst 0882176662

D-82467 Garmisch-Partenkirchen | Schußangerweg 8
info@tierarzt-garmisch.de | www.tierarzt-garmisch.com

Sport und Gesundheit

Logopädie:

Sascha Zell, Bahnhofstr. 24, Tel. 936616

Optiker:

Optik Stang, Innsbrucker Str. 1, Tel. 932890;
Optik Elsweiler, Hochstr. 6, Tel. 8530

Orthopädie: G. Theil, Partenkirchnerstr. 6, Tel. 1432;
Christian Fellner, Ludwig Murrstr. 8, Tel. 3592

Rehasport: Isarena, Riedboden 3, Tel. 5771

Reiten: Gestüt Schmalensee: Haflingerreiten für Kinder und Jugendliche, Tel. 2354; Reitschule FJALLALAND, Scharnitz,
www.islandpferde-fjallaland.at, Tel. +43 670 1831114

Rodelbahn: Naturrodelbahn am Kranzberg,
Start und Ziel: Kranzberg-Sessellift, Länge 1620 m

Rodelverleih: Hauswaren Seitz, Prof.-Schreyögg-Platz 1;
Kranzberglift Talstation

Sauna:

Post Hotel, Obermarkt 9, Tel. 9382333 (je nach Auslastung);
Hotel Rieger, Dekan-Karl-Platz 28, Tel. 92500 (je nach Auslastung);
Isarena, Mittenwald, Riedboden 3, Tel. 5771;
Erlebnisbad Alpenbad Leutasch, Leutasch, Tel. 0043/5214/6380;
Olympiabad Seefeld, Seefeld, Tel: 0043/5212/3220,
Alpspitz Wellenbad, Garmisch-Partenkirchen, Tel. 08821/7536313
(wegen Umbau bis auf weiteres geschlossen);
Kristall Therme trimini, Kochel am See, Tel. 08851/5300



KARIN'S KINDERMODEN

Das Spezialgeschäft mit der großen
Auswahl für das Baby von **Größe 56**
und für die Jugend bis **Größe 176**

Prof.-Schreyögg-Platz 3
82481 Mittenwald · Tel. 08823/1754

Logikid, s.Oliver, SALT POWER, ROXY, VAUDE, Sieff, LEGO, protest

Sport und Gesundheit

Schneeschuhwandern:

Bergschule Alpenwelt Karwendel,
Im Gries 16, Tel.: 0175/2466966

Skilifte:

am Luttensee (Beschneigungsanlage, Parkplatz),
am Wildensee, Tel. 5995

Ski- und Gästebus:

Im Winter (Weihnachten bis ca. Mitte März) tägl. Verbindungen
zwischen den jeweiligen Orten und zu den Ski-Alpin-, Snowboard-
und Langlaufgebieten in der Alpenwelt Karwendel. Mit Gästekarte
gratis. Fahrplan siehe orangen Veranstaltungsteil

Skischulen - Skikurse - Snowboardkurse:

Ob Alpinski, Langlauf, Skiwandern, Skating, Carving oder
Snowboarden – mit den Skischulen macht's garantiert mehr Spaß.
Lernen, üben und abfahren wird ergänzt mit Gäste-Wettkämpfen,
Hüttenabenden, Fackelabfahrten, Dämmerchoppen und Skiball.
Für Kinder gibt es den Kinder-Skipark – kostenlosen Übungslift,
Trainingskarussell und Wärmehütten.

Skischule Alpenwelt Karwendel:

Hauptbüro Bahnhofstr. 14, Tel. 08823/8080
Büro Luttensee, Am Luttensee, Tel. 08823/4646

Erste Skischule Mittenwald:

GbR Skiverleih Service, Ski- und Snowboards – am Luttensee,
direkt an den Lifтанlagen, Tel. 0171/4280389

Skilanglaufschule Isartal:

Krün, Ramweg 13, Tel. 08825/920550 und Tel. 0172/9568196

Skischule Krün-Wallgau mit Rodelverleih:

Kurse für Alpin, Langlauf, Snowboard oder Schneeschuhwandern,
Krün, Karwendelstraße 4, Tel. 08825/921880

Skiwandern und Loipen:

ca. 150 km Loipen in Krün und Wallgau (kostenlose Nutzung),
im Riedboden 4/6/8 km mit Anschluß an Loipen
Scharnitz - Seefeld (kostenpflichtig)

Squash / Tennis / Bouldern:

Isarena, Riedboden, 3, Tel. 5771, 3 Hallen- und 2 Squashplätze
Sauna, Solarien, Tennisschule (für Anfänger bis Profi)

Wildfütterung:

Führungen in Krün, Tourist-Information, Tel. 08825/1094;
Führungen in Wallgau, Tel. 08825/925050

KUNTERBUNTES

**Nette Mitbringsel
aus der Karwendelregion**

Thomas Göbel GmbH · Obermarkt 11 · 82481 Mittenwald
Tel. 08823/938595 · Fax / 938596



kunterbuntes-mittenwald@t-online.de

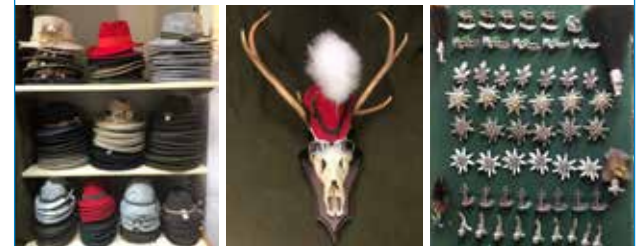

**Über 700 Hüte
mit vielfältigen Accessoires**

FÜR JEDEN KOPF DEN RICHTIGEN TOPF

NEU LIEFERSERVICE
ab 30 € Mindestbestellwert

SALONIKI
Griechisches Restaurant-Cafe

DER GRIECHE

Griechische Fleisch- und Fischspezialitäten,
Pasta, Vegetarische Speisen und Salate
Öffnungszeiten: Di. - So. von 11:00 bis 23:00 Uhr
warme Küche bis 22:30 Uhr / Montag Ruhetag

Riedboden 3 · Mittenwald · Tel. 08823/9381371

Lifte und Loipen

Lifte Mittenwald:

(Ob alle Lifte wieder in Betrieb gehen, stand bei Redaktionsschluss noch nicht fest)

Schlepplifte im Skigebiet Kranzberg, Wildensee, Luttensee.

Luttenseelift: Länge: 320 m. Betriebszeiten: Täglich von 9.00 bis 16.30 Uhr, Tel.: 08823 - 5995. Der Lift für Jedermann, ob Anfänger oder Könnler. Gleich daneben der 2. Übungslift, Länge 200 Meter, besonders für Anfänger und Kinder.

Korbinianlift: Länge: 650 m. Führt bis kurz unterhalb der Korbinianhütte. Für Anfänger, Fortgeschrittene und Könnler.

Sonnenhanglift: Länge: 300 m. Verbindet Luttenseelift und Wildenseelift. Abfahrt leicht bis mittelschwer.

Wildenseelift: Länge: 400 m

Bruno's Kinderskipark: am Fuße des Familienskigebietes.

Zahlreiche Lifte, die extra für Kinder entwickelt wurden, ermöglichen den Anfängern ein entspanntes und ungestörtes Skifahren.

Kranzbergssesselift: Länge 1450 m

Krün - Barmsee

Barmseelift, Länge: 210 m, leicht

Loipen Mittenwald:

Riedboden, 4 km, 6 km und 8 km, Rundkurs, eben in Richtung Scharnitz. Gaststätte, Wachsraum, Toiletten.

Loipen Klais

Nach Krün mit Anschluss nach Wallgau, Vorderriß oder nach Gerold oder Kaltenbrunn.

Loipen Krün

Loipe Krün - Dorfrunde Oberfeld, Feldstraße (1 km). Sprint und Nachtloipe, Finzbachstraße (1,5 km). Loipe Krün - Wallgau über Barmsee (8 km). Loipe Krün - Wallgau über Barmsee - Gerold (20 km). Loipe Krün - Wallgau Sonnenloipe Richtung Barmsee (4 km). Krün - Hofgarten - Wallgau - Anschluss Kanadaloipe (4,5 km).

Loipen Wallgau

Golfplatzrunde - Isarfeldloipe (4 km). Zubringerloipe Wallgau - Ortseingang Mittenwalder Str. bis Haus des Gastes. Magdalena Neuner Loipe (5 km), Einstieg Haus des Gastes. Kanadaloipe Richtung Vorderriß (einfache Strecke 15 km).

Tirol

Kostenpflichtige Loipen auch im angrenzenden Leutaschtal und in Seefeld. **Ski- und Gästebus siehe Veranstaltungsteil**

Bozner Markt 2026

Bozner Markt -

Historischer Handels- und Handwerkermarkt in Mittenwald

Von 01. - 09. August 2026 wird die Historie wieder lebendig und das Mittenwalder Ortszentrum verwandelt sich in einen historischen Handels- und Handwerkermarkt aus dem 16. Jahrhundert.

Marktstände und Weinschänken, Handwerker und Gaukler, Kauf- und Edelleute, Theaterszenen und musikalische Darbietungen sorgen für das richtige Ambiente. Lassen Sie sich diese spannende Zeitreise nicht entgehen und erleben Sie ein buntes aber authentisches Markttreiben und ein ganz spezielles Rahmenprogramm.

Man schrieb das Jahr 1487, als der Bozner Markt, der Hauptumschlagplatz für Güter aus Italien und dem Orient, von Bozen nach Mittenwald verlegt wurde. Fast 200 Jahre lang blühte der Handel in Mittenwald und brachte Reichtum und Wohlstand in den Ort. Seit 1987 wurde der Bozner Markt alle 5 Jahre im Ortszentrum von Mittenwald abgehalten und gehört seit dem ohne Zweifel zu den Highlights im Veranstaltungskalender der Alpenwelt Karwendel.

Lasst uns feiern den Markt zu Mittenwald

Datum: 01. - 09. August 2026

Eintritt:

- Tageseintritt: 12,- Euro pro Person ab dem 13. Geburtstag
- Kinder bis 6 Jahre sind frei
- Ermäßigt: Kinder von 7 bis 12 Jahre, Inhaber eines Schwerbehindertenausweises und die eingetragene Begleitperson 6,- Euro
- Wochenzeichen: 45,- Euro pro Person
- Onlineticketingstart am 30. November 2025



© Alpenwelt Karwendel / Hubert Hornsteiner



© Alpenwelt Karwendel / Wera Tuma



TONI Sprenger

**Mode & Tracht
für Damen und Herren – Maßatelier**

82481 MITTENWALD – Obermarkt 62
Tel. 0 88 23 / 80 17 und 27 92 – Fax 0 88 23 / 45 78
www.toni-sprenger.de – Toni.Sprenger.Mode-Tracht@t-online.de

Bozner Markt 2026

HISTORISCHER
HANDELS- UND
HANDWERKERMARKT



1. BIS 9.
AUGUST 2026
Mittenwald

Lasst uns feiern den Markt zu Mittenwald!

Marktstände & Weinschänken, Handwerker & Gaukler, Kauf- & Edelleute, Theaterszenen & musikalische Darbietungen sorgen für Ambiente.

Lassen Sie sich diese spannende Zeitreise nicht entgehen und erleben Sie ein buntes, authentisches Markttreiben.

Alle Infos zum
Rahmenprogramm und
den Tickets unter:
www.boznermarkt.de





Der Luttensee

Der See befindet sich ca. 2 km nordwestlich des Ortszentrums von Mittenwald, unterhalb des Hohen Kranzberges und liegt auf einer Höhe von 1021 Metern Höhe über dem Meer.

Neben einigen unterirdischen Quellen wird er auch von zwei in der Nähe entspringenden Quellbächen gespeist. Entwässert wird er über den Luttenseeegraben in den nahen Schmalensee.

300 m südöstlich liegt die **Luttenseealm**. Die familiär geführte Alm befindet sich auf ca. 1.000 m in sehr ruhiger und sonniger Lage oberhalb von Mittenwald mit herrlichem Ausblick auf das Karwendelgebirge. Die Alm liegt direkt am Familienskiparadies Kranzberg, der Luttensee ist nur 5 Gehminuten entfernt. Auf der schönen Terrasse können Sie bayerische Schmankerl und Brotzeiten genießen. Öffnungszeiten unter: www.luttenseehof.de

Zugang: Von Mittenwald aus Richtung Klais, nach ca. 1 km links die Abfahrt zum Skigebiet. Wanderer können das komplette Wandergebiet Richtung Hoher Kranzberg von der Alm aus gut erreichen. Kinderwagen möglich.



Kranzbergsesselbahn

Unser nostalgischer Sessellift bringt Sie ganz entspannt in das Landschaftsparadies Kranzberg (1.200 m Höhe). Während der Fahrt haben Sie eine wunderbare Aussicht auf den Kranzberg, das Karwendel und in das Obere Isartal.

Wenn der Winter Einzug hält, verwandelt sich die verschneite Landschaft des Kranzbergs in einen weißen Zauber aus Schnee. Entdecken Sie bei einer Winterwanderung auf einem der zahlreichen geräumten Wanderwege im Kranzberggebiet schneebedeckte Fichten und Tannen. Genießen Sie die romantische Winterstimmung und spüren Sie wie die frisch eingeatmete Winterluft Ihren Körper belebt.

Mögen Sie es lieber etwas rasanter und aufregender, dann ist die **1,6 km lange Naturrodelbahn** des Kranzbergssesselliftes genau das Richtige für Sie. Hier kann man ungestört ohne Fußgängerverkehr (auf eigene Gefahr) wie ein Rennrodler zu Tal sausen, eine Gaudi für Jung und Alt. Start der Naturrodelbahn ist gleich neben der Bergstation des Kranzbergssesselliftes. Sie haben keinen Schlitten? Kein Problem, an der Kasse der Talstation der Kranzbergbahn befindet sich ein Schlittenverleih.

Für die Skifahrer bietet der Kranzberglift eine Anschlussmöglichkeit zum wunderbaren Skigebiet am Luttensee und eine eigene Piste wieder hinab zur Talstation. Aber auch Skitouren und Schneeschuhgehen kommen am Kranzberg nicht zu kurz. Hier stehen ausgeschliffene Routen zur Verfügung auf denen man den verschneiten Bergwald des Kranzbergs und zahlreiche Panoramaaussichten in das Obere Isartal und die umliegenden Gebirgsmassive genießen kann.

Öffnungszeiten: täglich von 9.00 – 16.25 Uhr
geschl. zu den bekanntgegebenen Revisionszeiten

**Am Kalvarienberg, 82481 Mittenwald,
Tel. 08823-1553 · www.kranzberglift.de**



Wolfgang A. Mozart und David Garrett spielten Mittenwalder Geigen. Die Violinen sind weltweit ebenso begehrt wie Ausbildungsplätze an der Fachschule für Instrumentenbau. Um 1684 brachte der Mittenwalder **Matthias Klotz** den damals neuen Cremoneser Geigenbaustil aus Italien mit in seine bayerische Heimat. Das 1930 gegründete Geigenbaumuseum entführt Sie in die Welt des Streich- und Zupfinstrumentenbaus.

In der „**Schauwerkstatt**“ können Sie dieses althergebrachte Handwerk jeden Freitag Nachmittag ab 14 Uhr „live“ erleben. Werfen Sie einen Blick über die Schulter einer traditionellen Geigenbaumeisterin und verfolgen Sie die einzelnen Arbeitsschritte hautnah mit.

Auch im Winter ermöglicht es das „**Klangerlebnis**“, einige historische Exponate nicht nur zu bestaunen, sondern auch zu hören. Im etablierten und äußerst beliebten Klangerlebnis lauschen Sie den Klängen einer Mittenwalder Violine von Johannes Dänzl aus dem Jahr 1714 und erfahren nebenbei allerlei Interessantes zum Einfluss des Mittenwalder Geigenbaus bei Antonio Vivaldi im Venedig des 18. Jahrhunderts. Die Termine und weitere Informationen finden Sie auf unserer Internetseite: **www.geigenbaumuseum-mittenwald.de**

Die **Sonderausstellung „Der Stein, der brennt und heilt“** beleuchtet erstmals die einzigartige Geschichte des überregional bedeutenden Ölschieferbergbaus am Seefelder Plateau und im oberen Isartal. Der im Karwendel vorkommende Ölschiefer wurde über Jahrhunderte im Tagebau abgebaut und in einem Schmel- und Brennverfahren zu Steinöl verarbeitet, das vor allem veterinärmedizinisch verwendet wurde. Ab den 1840er Jahren experimentierte man mit dem Steinöl und produzierte in der Maximilianshütte in Reith bei Seefeld Asphalt. Mit dem als äußerst innovativ geltenden Material wurde bspw. der Boden der Seefelder Pfarrkirche asphaltiert, dessen Überreste in der Ausstellung zu sehen sind. Der Untertage-Bergbau ab den 1880er Jahren läutete die Rückkehr zur medizinischen Verwendung ein, nun unter dem neu eingeführten Namen „Ichthyol“. Die Einstellung des Bergbaus am Seefelder Plateau im Jahr 1964 bedeutete keineswegs das Ende dieser ereignisreichen Geschichte. Denn die Ichthyol-Gesellschaft produziert noch immer an der Maximilianshütte – heute allerdings mit Rohöl aus französischem Ölschiefer. Und die Tiroler Steinölwerke in Pertisau am Achensee bauen im Bächental noch heute Ölschiefer ab. Diese Geschichte wird anhand von vielen historischen Objekten bei uns präsentiert.



Das Geigenbaumuseum ist in einem der reizvollsten und ältesten Häuser Mittenwalds untergebracht. Geigen von Matthias und Sebastian Klotz sowie von Jakob Stainer gehören zu den Highlights des Museums. Auch der Alltag des Geigenmacher-Handwerks und die Mittenwalder Ortsgeschichte werden gezeigt.

Öffnungszeiten: Dienstag - Sonntag · montags geschlossen
In der Hauptsaison: 10 - 17 Uhr · **Nebensaison:** 11 - 16 Uhr
 Ballenhausgasse 3 · D-82481 Mittenwald · Tel.: 08823 25 11
www.geigenbaumuseum-mittenwald.de



Der Verkauf des begehrten Stein- oder Dirschenöls erfolgte über sogenannte Dirschler, die mit ihren Holzkraxen als Wanderhändler von Ort zu Ort zogen.
 (Fotosammlung Peter Schwarz)



Bild: www.alexanderochau.de

Ederkancel

1208 m ü.d.M.

Die **Wanderung** zur Ederkancel ist für Familien mit Kindern, sowie für Senioren kein Problem.

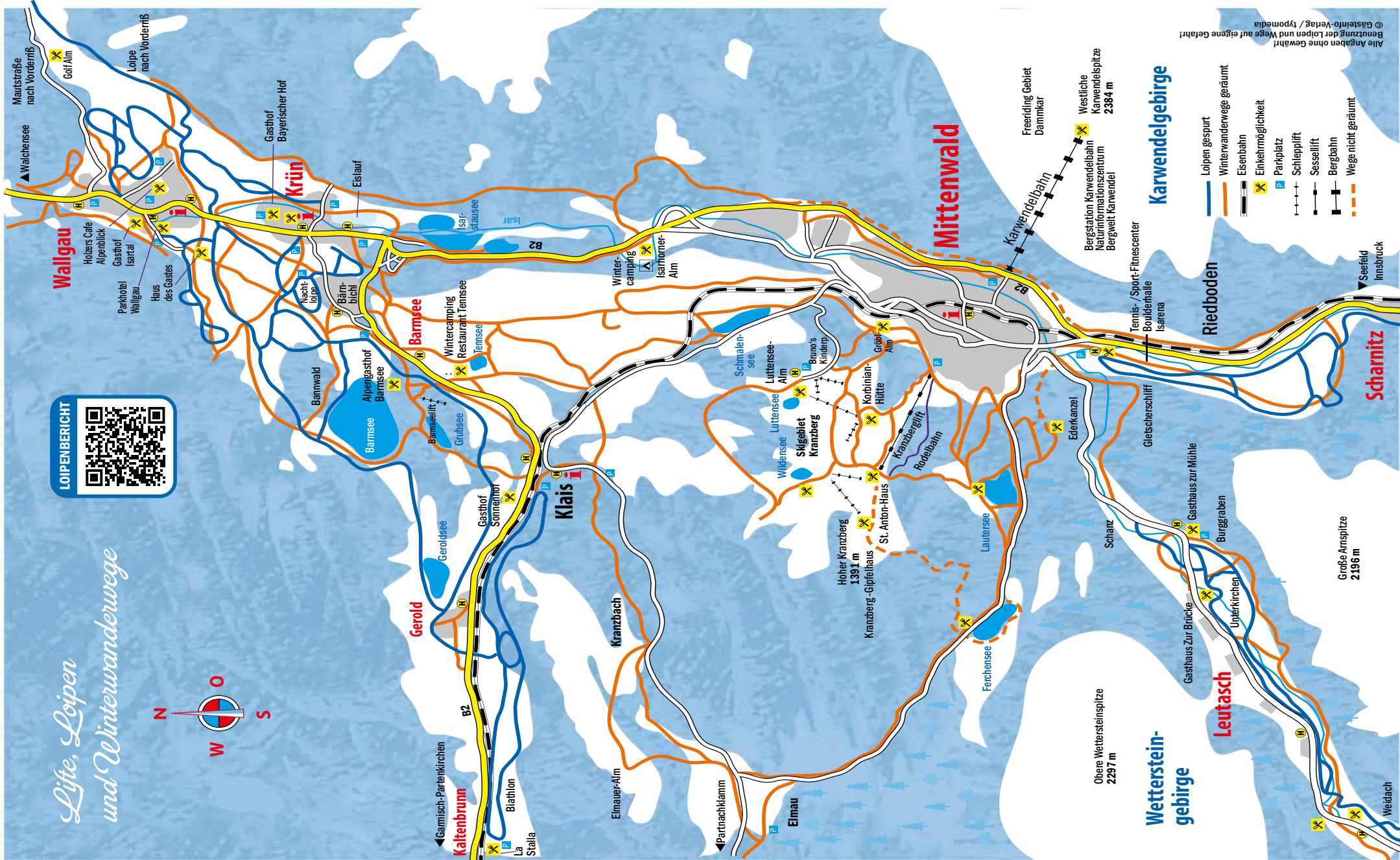
In den **gemütlichen Gasträumen** und auf der **Terrasse** werden Sie mit erstklassigen Gerichten und edlen Tropfen verwöhnt. Für die Kleinen gibt es Schaukel, Wippe und Spielzeug.



Im Dez. nur Sa./So. geöffnet.
Ab Weihnachten täglich geöffnet
ab 10 Uhr, Mittwoch Ruhetag
Familie Tiefenbrunner
82481 Mittenwald
Tel. 08823/1681



Korbinianhütte

Mittenwald 1200m



Mitten im
Kranzberg-
Skigebiet

- täglich von 10 - 17 Uhr geöffnet
- durchgehend warme Küche
- bayrische Schmankerl
- sehr gut zu Fuß zu erreichen
- direkt mit den Skiern vor die Hütte - zum „Einkehrschwung“

Hoher Kranzberg 6 · Mittenwald · Tel. 08823/8406
www.korbinianhuette.com · info@korbinianhuette.com

Dorfstraße 6 und Dorfstraße 25

www.kaethe-wohlfahrt.com

Käthe Wohlfahrt®

Sie finden uns auch in: Rothenburg ob der Tauber · Berlin
Heidelberg · Rüdesheim · Nürnberg · Bamberg

Reine Gehzeiten ab Ortsmitte für den Hinweg. Wege sind markiert, teilweise geräumt, häufig eingegangen bzw. gespur. Witterungsbedingt kann es vorkommen, daß manche Wege nicht geräumt oder eingegangen sind. Angaben ohne Gewähr.

Krünn ist ein gemütliches bayerisches Gebirgsdorf und zählt zu den schönstgelegenen Orten in der Alpenwelt Karwendel. Das von einer prächtigen Bergkulisse umschlossene breite Hochtal ist von der Natur besonders bevorzugt. →

Barmsee, Bild: stock.adobe.com



Abendstimmung am Maria Rast Kircherl, Bild: ©SusaZoom - stock.adobe.com



Genießen Sie erstklassige Gerichte der alpenländischen Küche mit modernen Akzenten, zubereitet aus regionalen Produkten mit einer großen Vielfalt ausgewählter Weine in behaglicher Stimmung unserer traditionell eingerichteten Gaststube oder im Sommer auf der windgeschützten Sonnenterrasse. Um Reservierung wird gebeten. Wir freuen uns auf Ihren Besuch!

Ihre Gastgeber der Krüner Stub'n

Soiernstraße 4 in 82494 Krün
Tel. 08825-921 9670
Email: info@kruener-stubn.de
Internetseite: www.kruener-stubn.de



Öffnungszeiten:
Fr. - Di. ab 11:30 Uhr
Mi. & Do. Ruhetag

Hier finden Sie die Erholung, die Ihren Urlaub so wertvoll macht. Genießen Sie einfach die familiäre Atmosphäre und unseren Service. In unserer Gaststube servieren wir aus unserer gutbürgerlichen Küche bayerische Schmankerl und gutbürgerliche Gerichte.



Georg Achner · Walchenseestr. 36 · 82494 Krün · Tel. 08825/1043
www.bayerischer-hof-kruen.de · hotel@bayerischer-hof-kruen.de

Wo die Gemütlichkeit zu Haus ist GASTHOF -PENSION *Isartal*

Gastronomische Tradition und echte bayerische Gastfreundschaft erwartet Sie in unserem oberbayerischen Landgasthof. Wir bieten unseren Gästen eine weithin bekannte Küche mit ausgesuchten kulinarischen Genüssen. Vom deftigen Brotzeiteller bis zu exzellenten Fisch- und Wildspezialitäten.

In unserem persönlichen Haus wohnen Sie in gemütlichen, rustikalen Gästezimmern mit Bad oder Dusche/WC u. Balkon.

Familie Neuner
82499 Wallgau · Dorfplatz 2
Tel. 0 88 25/10 44 · Fax 0 88 25/2143
www.gasthof-isartal.de

Zahlreiche Parkplätze
am Haus vorhanden!
Di. und Mi. Ruhetag



Krün Alpenwelt Karwendel

Im Winter ist Krün ein **Paradies für Langläufer** (siehe S. 14, 30 u. 31). Viele gepflegte Loipen beginnen in der nächsten Umgebung. Auf dem großen Loipennetz geht es beim Langlaufen vorbei an Seen, Flüssen und Einkehrmöglichkeiten. Ein Tipp ist hier der **Gasthof Bayerischer Hof** mit seinen bayerischen Schmankerln und der gutbürgerlichen Küche. Auch für den Spaziergänger steht eine große Anzahl von geräumten Wanderwegen zur Verfügung. Für den alpinen Skiläufer sind die bekannten Abfahrten von Garmisch-Partenkirchen, Mittenwald und Seefeld in kürzester Zeit erreichbar.



Panoramaloipe am Barmsee, nahe Krün; Foto: Alpenwelt Karwendel, Wolfgang Ehn

Wallgau Alpenwelt Karwendel

Der besondere Vorzug des Ortes ist die nebelfreie Höhenlage, das bekömmliche Klima und die ländliche Ruhe. Wallgau bietet zu jeder Jahreszeit ideale Voraussetzungen für einen erholsamen, aber auch aktiven Urlaub.

Wallgau im Winter heißt **Schneesicherheit, Sonne, Langlauf und Winterwandern**. Skilauf ist möglich – unweit im Ortsteil Barmsee an einem kleinen Lift und im Skigebiet am Herzogstand oder in Mittenwald. Ski- und Langlaufschulen finden Sie im Ort.

Im „Haus des Gastes“ erleben Sie ein buntes, kulturelles Programm der Alpenwelt Karwendel in einem der schönsten Veranstaltungssäle in ganz Bayern, oder lassen Sie sich mit kulinarischen Genüssen im **Gasthof Isartal** oder im **Restaurant „Alte Stube“** im **Parkhotel Wallgau** verwöhnen. Oder lassen Sie den Wintertag bei einem Hütten- und/oder Fondue-Abend in der **Golf-Alm** ausklingen.



Wallgau, Bild: stock.adobe.com

Lüftlmalereien in Wallgau

Bilderbücher auf Hausfassaden. Außergewöhnlich viele und prächtige Lüftlmalereien zieren Hausfassaden in Mittenwald, Krün und Wallgau. In kaum einer Region gibt es so viele Fresken aus dem 18. Jahrhundert wie in der Alpenwelt Karwendel. Und in nur wenigen Orten leben Künstler wie Stephan Pfeffer, die das Handwerk heute noch ausüben.

Magdalena-Neuner-Panoramaweg

Auf den Spuren der erfolgreichsten Biathletin aller Zeiten – Magdalena Neuner. Wandern sie über den Magdalena-Neuner-Panoramaweg in Wallgau bis zur Maxhütte und erleben Sie einen einzigartigen Blick über die Alpenwelt Karwendel.

Vom „Haus des Gastes“ geht es zunächst einen leichten Anstieg über die Sonnleiten hinauf zum Beginn des Magdalena-Neuner-Panoramawegs. Der leicht ansteigende, gut ausgebaute und im Winter geräumte Fußweg führt die Wanderer gemütlich unterhalb des Krepelschroffen zum nördlichen Parkplatz an der Walchenseestraße Richtung Ortsausgang.

Zugefrorener Barmsee, Bild: stock.adobe.com



Barmseestraße 1
82499 Wallgau
Tel. 08825/290
info@parkhotel-wallgau.de
www.parkhotel-wallgau.de



- à la carte Restaurant „Alte Stube“ im Parkhotel Wallgau
- tägl. warme Küche von 17:30 bis 21 Uhr
- Samstag und Sonntag ab 12:00 Uhr
- Spezialitäten Kalbshaxe und Chateaubriand auf Vorbestellung

Hütten-Feeling auf der



- Fondue Abende
- Hüttenabende
- Offen für Familien und Firmenfeiern

Risser Straße 14
82499 Wallgau
Telefon: 08825 - 9216160
golfalm@parkhotel-wallgau.de



Öffnungszeiten
Winter:
Donnerstag
bis Sonntag
Details hier



www.golfalm-wallgau.de

Habt's scho reingschaut?

Beim am Tennsee Restaurant Café

Ihr Ausflugsziel und Wandertreffpunkt am Tennsee zwischen Garmisch u. Krün – in unserem gemütlichen rustikal- altbayerischen Restaurant bieten wir Ihnen viele intern. Spezialitäten und bayer. Schmankerl, deftige Brotzeiten, hausgemachte Kuchen und frischen Apfelstrudel. Unsere Stüberl aus Zirbenholz eignen sich besonders für Familienfeiern und kleine Gesellschaften. Gästeparkplatz vorhanden. Bequem von der Haltestelle Barmsee zu erreichen (400 m).

Restaurant am Alpen-Caravanpark Tennsee
Andreas Zick e.K. · Am Tennsee 1 · D-82494 Krün
Tel.: 08825/17-0 · Tel. Restaurant: 08825/17-224
www.camping-tennsee.de · info@camping-tennsee.de
Ruhetag siehe Website



Tennsee

Der See und gleichnamige Ortsteil von Krün liegt inmitten der bekannten **Buckelwiesen**, in einem Kleinod von Landschaft, wie man es weitem suchen muß.

Der Tennsee ist natürlichen Ursprungs, wurde aber bereits vor Jahrzehnten höher gestaut. Spazierwege führen direkt um den See in die anschließende Hügellandschaft, von der man einen herrlichen Blick über den See und die Hochebene auf die nahen, steil aufragenden Gebirge des Wetterstein und Karwendels hat. Direkt am See liegt **einer der modernsten Sommer- und Wintercampingplätze Europas**, der **Alpen-Caravanpark Tennsee**, Tel. 08825/170. Urlaub in freier Natur und doch mit jeglichem Komfort. Das Restaurant am Tennsee ist auch für Wanderer, Langläufer und Durchreisende ein Lokal, wo man bestens speist, und das in hübsch gestalteten Räumen.

Vom Tennsee bieten sich Ausflüge zum nahen **Barmsee**, **Grubsee**, zur **Maria-Rast-Kapelle** und nach **Krün**, **Wallgau** sowie **Klais** an. Im Winter herrscht hier Einsamkeit und Stille, nur dann und wann der rauschende Schritt von Langläufern, das Knirschen der Winterstiefel einiger unentwegter Wanderer. So ist fast das ganze Jahr Saison.

Klais Alpenwelt Karwendel



Klais bietet im Winter:

Natureislauf, Eisstockschießen und zahlreiche Loipen – schneesicher und sonnig in die Elmau, nach Krün, Wallgau und Kaltenbrunn.

Wo soviel Natur in nebelfreier Höhenlage umrahmt von Hochgebirgen ist, läßt sich's hervorragend Wandern. Etwa nach **Schloss Kranzbach**, in die **Elmau**, auch zur **Elmauer Alm** oder nordwärts zum

Grub- und Barmsee (Einkehr) oder **Tennsee** (Einkehr). Unentwegte gehen bis Krün (**Einkehr im Gasthof Bayerischer Hof**), oder gar Wallgau (**Einkehr Gasthof Isartal oder „Alte Stube“ im Parkhotel Wallgau** oder etwas ausserhalb gelegen, **die Golf-Alm**) und zurück über die Maria Rast- und Tonihof-Kapelle. Auch der Schmalensee und besonders Mittenwald sind einen Ausflug wert. Von Mittenwald ist Klais über den Schmalensee in 1½ Std. zu erreichen, von Krün über Barm- und Grubsee in 1 Std. Regionale und überregionale bauerliche Spezialitäten bietet der **Hofladen „Beim Schweb“** am westlichen Ortsende von Klais.

Kaltenbrunn

Kaltenbrunn ist ein Gemeindeteil des Marktes Garmisch-Partenkirchen, der sich östlich von Garmisch-Partenkirchen an der Bundesstraße 2 in Richtung Mittenwald befindet. Kaltenbrunn war der größte Ort der früheren Gemeinde Wamberg. Zu dieser Gemeinde zählten auch der Eckbauer, Vorder- und Hintergraseck sowie Mittergraseck und auch Schlattan, Höfle und Gschwandt am Fuße des Wanks gehörten dazu. Diese wurden 1978 nach Garmisch-Partenkirchen eingemeindet. Wamberg liegt auf knapp 1.000 m über dem Meeresspiegel und ist damit eines der höchstgelegenen Kirchdörfer Deutschlands. Der Weg zu dem kleinen Bilderbuchdorf ist idyllisch. Sie erreichen es entweder mit der Eckbauerbahn über die Eckbauer Bergstation in rund 40 Gehminuten. Oder über den Wanderweg vom Klinikum Garmisch-Partenkirchen in ca. 45 Min. Von dort sind es noch etwa 2 km nach Kaltenbrunn die sich auf alle Fälle rentieren. Denn hier im **„La Stalla“ Café-Restaurant** werden Sie kulinarisch verwöhnt und Sie können die wunderschöne Bergwelt im ruhigem Ambiente genießen.

Schafmilchprodukte · Fleisch und Wurst vom hofeigenen Lamm
Wild · Rind · Kalb · Schwein

Unser Hofladen in Klais ist bekannt für Lammfleischspezialitäten und Schafmilchprodukte, aber unsere Metzgerei bietet auch ein breites Sortiment aus frischen, hausgemachten Fleisch- und Wurstwaren vom Wild, Schwein und Rind, von Jägern und kleinen Landwirten aus unserer Region. Außerdem finden Sie bei uns Lamm- und Ziegenfelle, Kuhhäute, verschiedene Milchprodukte, Nudeln, Honig, Gewürze, Schafmilchseifen, heimische Spirituosen und vieles mehr. Wir freuen uns auf Ihren Besuch!

Hofladen und Schäferei "Beim Schweb"
Hauptstraße 32 · 82493 Klais
Tel.: 08823/1235
www.belmschweb.de

La Stalla

Café-Restaurant

Parrilla Argentina

Kaltenbrunn 40
Garmisch-Partenkirchen
Telefon: 0151/54659941
www.feinkost-lastalla.de

Tischreservierung erbeten!

Öffnungszeiten:

Mi. bis Sa.	ab 17:00 Uhr
So.	ab 12:00 Uhr
Mo. und Di.	Ruhetag

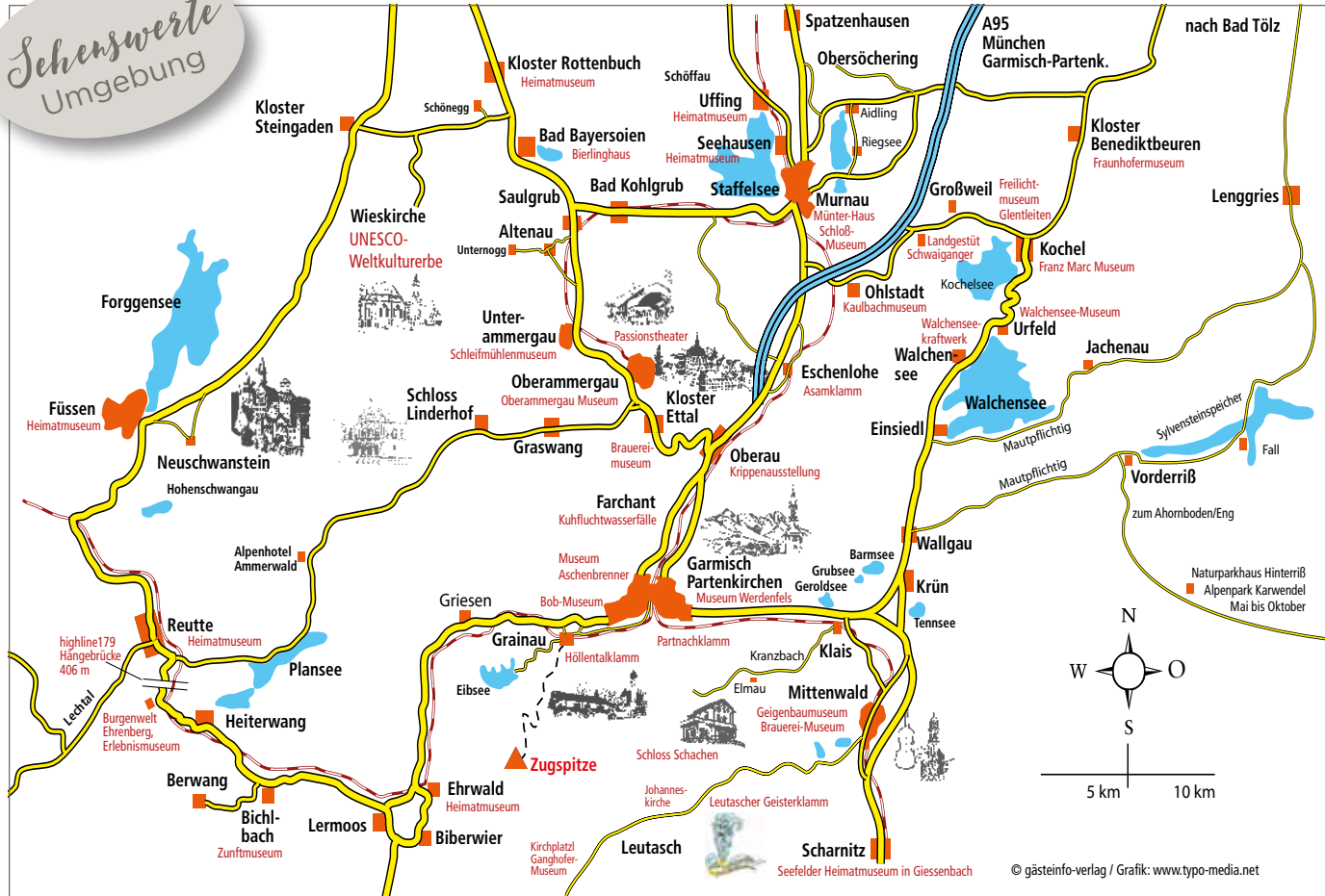

Schloss Neuschwanstein



Schloss Linderhof



Zugspitze



Garmisch-Partenkirchen



Kloster Ettal



Mittenwald

Fotos: 123rf, Gästeinfo-Verlag, mp1982_06- stock.adobe.com, Markt Garmisch-Partenkirchen, thomasbtf - stock.adobe.com, shutterstock

OBERAMMERGAU MUSEUM

Kultfigur Anton Lang (1875-1938) Christusdarsteller. Kunstkeramiker. Mensch.

2026

Oberammergau Museum, Dorfstr. 8, 82487 Oberammergau

Anton Lang, der Oberammergauer Kunstkeramiker und Hafnermeister in dritter Generation, gelangte durch seine Verkörperung der Christusfigur in den Passionsspielen 1900, 1910 und 1922 zu weltweiter Bekanntheit. Sein Gesicht wurde durch die mediale Verbreitung zum Symbol eines kleinen Dorfes, welches – in der Vorstellung des breiten Publikums – aus tiefempfundener christlicher Hingabe seiner Verpflichtung nachkam, das Pestgelübde zu erfüllen. Dabei wurde Anton Lang – gerade in den USA – auch zum Inbegriff eines „christlichen Philosophen“ erhöht. Die Ausstellung fokussiert dabei verschiedene Aspekte: Zum einen den berühmten Christusdarsteller, der in der Folge als Vertreter seines Heimatortes und des christlichen Wertesystems im In- und Ausland agierte, zum zweiten sein kunstkeramisches Werk und nicht zuletzt den Menschen, Familienvater, Ehemann, Gastgeber und politisch denkenden Bürger. Dabei entsteht unweigerlich eine Auseinandersetzung mit zeitaktuellen Themen wie Starkult, der Idealisierung und Überhöhung von Personen, dem Phänomen der Entstehung und Flüchtigkeit von Influencer- und Internet-Hypes sowie der Frage, worin ein „echter“ Kultstatus tatsächlich begründet sein kann.

Eugenio Pacelli, der spätere Papst Pius XII, mit Anton Lang und seiner Familie, 1922 / © Sammlung Florian Lang



Anton Lang, Ofenkachel, Relief Sündenfall, 1920er Jahre, © Oberammergau Museum, Andrea Sorg



Postkarte von 1910, Oberammergau Passion 1910 „Anton Lang bei der Arbeit“ / © Sammlung Florian Lang

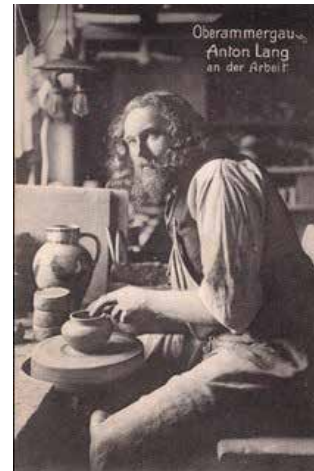

Anton Lang auf dem Titelbild der Zeitung TIME magazine, 1923

REPTILIENHAUS

OBERAMMERGAU



Ausstellung lebender Exoten:

- › Riesenschlangen
- › Giftschlangen
- › Frösche
- › Echsen
- › und vieles mehr

Grüne Mamba

Lüftlmalereck 5 · 82487 Oberammergau
Tel. 08822/1477 www.reptilien-haus.de
Großer Parkplatz bei der Tourist-Info



Die Partnachklamm

„Großes Kino“ für Groß & Klein
Funkelnde Eiszapfen und erstarrte kristallene Kaskaden - lass dich verzaubern!
Tel: +49 8821 180 700 · partnachklamm.de

Garmisch-Partenkirchen

Oberammergau

Oberammergau ist ein malerisches Dorf in den bayerischen Alpen, bekannt für seine Holzschnitzkunst und die berühmten Passionsspiele, die alle zehn Jahre stattfinden, das nächste Mal 2030. Der Ort besticht durch seine charmanten Fachwerkhäuser mit kunstvollen Lüftlmalereien, sowie seine idyllische Lage inmitten atemberaubender Natur. Besucher können hier herrliche Winterwanderungen, kulturelle Highlights und eine herzliche Atmosphäre genießen.

Kilometerlange Loipen lassen das Herz eines jeden Langläufers höher schlagen. Die Ammergauer Alpen bieten mit rund 180 km ein Loipennetz, das vielfältiger kaum sein könnte. Oder suchen Sie Spaß & Action? Dann geht es mit bis zu 40km im **Alpine Coaster** vom Kolbensattel ins Tal hinunter.

Mit der **Laber-Bergbahn** geht es hoch hinaus auf 1.684m. An die Bergstation schließt sich das Restaurant „**Die Laberei**“ mit großer Terrasse an. Der Rundblick umfasst neben der Alpenkette und den nahen Ammergauer Bergen, auch das schwäbisch-bayerische Oberland, Starnberger- und Ammersee und erstreckt sich hinaus bis nach München.

Für Tierliebhaber ist das **Reptilienhaus** ein Highlight, in dem man faszinierende Reptilien hautnah entdecken kann.

Partnachklamm Auch im Winter geöffnet.

Während die meisten Schluchten in der kalten Jahreszeit geschlossen sind, bieten sich in der Partnachklamm auch im Winter beeindruckende Naturschauspiele. Besonders faszinierend sind die riesigen Eiskaskaden und die funkelnden Eiszapfen, die die Schlucht in Wintermonaten in ein märchenhaftes Winterwunderland verwandeln.

Die Wege in der Partnachklamm sind auch im Winter mit geeignetem, trittfestem Schuhwerk gut begehbar, was die Schlucht zu einem idealen Ziel macht, um die einzigartige Schneelandschaft und Eiswelt zu erkunden. Das Erlebnis ist für Natur- und Eisliebhaber besonders beeindruckend und lädt dazu ein, die winterliche Schönheit der Natur hautnah zu erleben und atemberaubende Eindrücke mit nach Hause zu nehmen.

Zu Fuß erreichen Sie die Partnachklamm bequem vom Parkplatz am Olympia Skistadion in etwa 25 Minuten. Alternativ bringt Sie eine romantische Pferdekutsche, die direkt am Parkplatz abfährt, komfortabel und stilvoll zum Ausgangspunkt des Abenteuers. Für den Besuch ist auf jeden Fall sicheres Schuhwerk, sowohl für kleine als auch große Besucher, unerlässlich, um die winterlichen Wege sicher zu bewältigen und das Erlebnis unbeschwert genießen zu können.

OUTLET STORE GARMISCH-PARTENKIRCHEN



Herbstmomente mit Speidel

In unserem Outlet Store finden Sie feine Damenwäsche und Dessous.
Wir freuen uns auf Sie.

Speidel GmbH
Bahnhofstraße 41
82467 Garmisch-Partenkirchen

Öffnungszeiten:
Mo. - Fr. 10:00 - 18:00 Uhr
Sa. 10:00 - 16:00 Uhr

Speidel.
CONSCIOUS SINCE 1952



**GASTHAUS
Mühle
LEUTASCH**

Altbekannte Einkehr am **Wanderweg Mittenwald – Leutasch (5 km)**.
Postautoverkehr **Mittenwald – Leutasch – Seefeld. Einstieg zur Loipe**
(Privatparkplatz).
Donnerstag Ruhetag

Wir servieren Ihnen sorgfältig zubereitete Speisen und Kuchen. Unsere Produkte sind überwiegend aus eigener Landwirtschaft.

Besitzer: Fam. Maurer
A-6105 Unterleutasch · Burggraben 264
Tel. 0043/5214/6712
www.gasthof-zur-muehle.at
info@gasthof-zur-muehle.at

Leutasch im Winter

In Leutasch beginnt der Winter, so sagt man. Die besondere Lage macht das offene Leutaschtal in der kalten Jahreszeit nämlich besonders eindrucksvoll: Sobald die ersten Flocken fallen, wird es still und das Tal verwandelt sich in ein funkelnbes Winterwunderland – mit weitläufigen Loipen, geräumten Winterwanderwegen und abwechslungsreichen Rodelstrecken.

Tirols schneesicheres Hochplateau eignet sich hervorragend zum Langlaufen: Statt enger Täler öffnet sich auf 1.200 Metern ein weitläufiges Hochplateau zwischen den Alpengipfeln. Gut 245 Loipenkilometer für alle Leistungsstufen verbinden die fünf Orte Seefeld, Leutasch, Mösern, Reith und Scharnitz im Winter – von der gemütlichen Genussrunde durchs Leutascher Hochtal bis zum professionellen Spitzensport in der Seefeld Sports Arena. Dank eigener Skiroller-Strecke läuft Biathlon und Langlauftraining sogar im Sommer.

Eintauchen und entspannen im Alpenbad Leutasch

Saunafans dürfen sich über eine großzügige Sauna- und Wellnesslandschaft auf Tirols Hochplateau freuen.

Das Alpenbad Leutasch hat vor nicht langer Zeit ein Facelift bekommen und sorgt nun unter anderem mit großen Fensterflächen, die jetzt den Rundumblick in die prachtvolle Leutascher Bergwelt ermöglichen, für viele Wow-Momente. Die neue moderne Panorama-sauna mit Blick in die Natur, die neuen großzügigen Ruheräume mit neuen innovativen Infrarotliegen, eine Poollandschaft mit Innen- und Außenbecken, welche es ermöglichen sich auf Massageliegen gleichzeitig in der Leutascher Natur- und Bergwelt zu verlieren, sorgen für perfekte Entspannung.

Die Erweiterung der urigen und gemütlichen Blockhaus-Saunen im Außengelände verbindet den Saunagast dann noch mehr mit der umgebenden Natur.

Das neue Bistro im Saunabereich mit der einladenden Sonnenterrasse ermöglicht dem Saunagast Speisen und Getränke zu genießen, um einen entspannenden Wellnessstag im Alpenbad Leutasch zu verbringen.

Auch der Badespaß kommt im Alpenbad Leutasch nicht zu kurz. Im Hallenbadbereich steht ein 25 m Sportbecken für den sportlichen Schwimmer und ein Relaxbereich mit Innen- und Außenbecken mit Massageliegen, ein Kleinkinderbereich für unsere kleinsten Gäste und eine 86 m Röhrenrutsche zur Verfügung.

Die Massageabteilung verwöhnt Sie zwischendurch gerne mit wohltuenden klassischen Massagen oder unseren Alpenbad-Spezialmassagen. Unsere Mitarbeiter beraten Sie gerne.

Alle wichtigen Informationen finden Sie auf unserer Homepage www.alpenbad-leutasch.com.

Bild: ©Alpenbad Leutasch



Wellness
für Groß &
für Klein!



Ermäßigter Eintritt
mit der Gästekarte
Alpenpark
Karwendel

Deine WELLNESSOASE MIT ALMSAUNADORF, POOLS & MASSAGEN

-  **Innen- & Außenpool**
mit Massagebucht
-  **Massageabteilung**
lassen Sie sich verwöhnen
-  **Riesenwasserrutsche**
Röhrenrutsche 86 m
-  **Restaurant & Sauna-Café**
mit Sonnenterrasse
-  **Relax-Ruheräume**
mit Kamin oder Kuschelkojen
-  **Alm-Saunahütten**
im urigen Blockhaus-Stil

Tickets: 2h / 4h / & Tageskarten, sowie Aktionen für Familien und Gruppen

www.alpenbad-leutasch.com

Museum Werdenfels

DAS LANDKREISMUSEUM GARMISCH-PARTENKIRCHEN

Das Museum Werdenfels zeigt Typisches und Überraschendes, Kulturgeschichte, Kunst und Traditionen des Landkreises Garmisch-Partenkirchen, um das Wissen um Land und Leute zu bewahren. Es ist eines der bedeutendsten, regionalen, kulturhistorischen Museen in Bayern.

Inmitten der Historischen Ludwigstraße steht das 1747 erbaute Kaufmanns- und Handelshaus „Zum Schlamp“, das als einziges den großen Marktbrand von 1865 überstanden hat. Funde im Kellergewölbe verweisen auf eine Bebauung seit dem 12. Jahrhundert. Seit 1973 ist hier das 1895 begründete Museum Werdenfels untergebracht, nachdem die Sammlungen für den 1925 errichteten ersten Museumsbau zu umfangreich geworden sind.

Ein Schwerpunkt der Dauerausstellung ist das 17., 18. und 19. Jahrhundert. Wie wohnte man damals? Wie zog man sich an? Wie arbeitete man? Wie gestaltete man sein Leben? Es gibt viel zu entdecken.

**Museum Werdenfels, Ludwigstr. 47,
82467 Garmisch-Partenkirchen**

Mittenwalder Käse Alm

**Dekan-Karl-Platz 17
Mittenwald (30m vor der Ampel)**

**DLG-
Qualitätswettbewerb 2024
GOLD
für unseren Alprahmkäse**

**BERG
BAUERN
HEUMILCH**

- beste, naturbelassene Alpenmilch
- das Können des Käsermeisters
- die langsame Reifung zum Meisterkäse
- Original Rezeptur

EIN MITBRINGSEL DAS SCHMECKT!



Nach altem Käse-Handwerksverfahren machen wir in unserer Sennerei Sulzberg **Butter und Käse**. Der Lohn sind natürlicher Geschmack und gesunde Qualität. Käse-Kultur mit Ursprungsgarantie von typischen und traditionellen Spezialitäten aus der Region.

Alle Käse frisch vom Laib

- Bergkäse
- Almkäse
- Alprahmkäse Weltmeister 2008
- Wiesenkäse
- Allgäuzeller Goldmedaille Käse-Olympiade 2007
- Ziegen- und Schafskäse

und viele weitere Käsespezialitäten aus eigener Herstellung!!!

**Auf Ihren Besuch freut sich Ihr
Käsermeister Klaus Maurus**

museum
werdenfels

DAS LANDKREISMUSEUM
GARMISCH PARTENKIRCHEN

100 Jahre
Museum Werdenfels
Tausende Objekte und noch viel mehr
Geschichte(n)

Kultur, Kunst und Tradition
5000 v. Chr. bis heute

www.museum-werdenfels.de

Illustrationen: Valentina Samus | Fotos: Anton Brandl | Gestaltung: Andrea Sorg

12. April 2025 – 18. Januar 2026