

Dezember 2025

Gäste
info
journal®

Naturpark Ammergauer Alpen

Oberammergau, Bad Kohlgrub, Ettal,
Saulgrub-Altenau, Unterammergau, Bad Bayersoien



Gratis

Aktuelle Veranstaltungen ab Seite 19

Aktuelle Ausstellungen | Bereitschaften

Fahrpläne | Ortsplan | Wichtiges von A-Z...

gaesteinfo-verlag.de

Foto: © Ammergauer Alpen, Sterngang-Horst Preisenhammer

Besuchen Sie uns in Oberammergau!

Dorfstraße 6 und Dorfstraße 25

www.kaethe-wohlfahrt.com

Entdecken Sie in unseren Fachgeschäften ganzjährig eine große Auswahl an Weihnachtsdekorationen, sowie exklusive Souvenirs und handgearbeitete Geschenkartikel.

Käthe Wohlfahrt®

Rothenburg ob der Tauber

Sie finden uns auch in: Rothenburg ob der Tauber · Berlin
Heidelberg · Rüdesheim · Nürnberg · Bamberg

Winter im Naturpark Ammergauer Alpen

Ein Wintermorgen im Naturpark Ammergauer Alpen. Vorsichtig spitzen die ersten Sonnenstrahlen zwischen den tief verschneiten Fichten hervor.

Die Ammer - Namenspatin der bayerischen Ferienregion entspringt in der ruhvollen Abgeschiedenheit des Naturschutzgebiets Weidmoos südlich von Oberammergau und begleitet Urlauber durch das gesamte Ammertal.

In Oberammergau sind nicht nur die weltberühmten **Passionsspiele** zu Hause, die alle 10 Jahre – das nächste Mal von Mai bis Oktober 2030 - aufgeführt werden. Der 5.500-Seelen-Ort am Fuße des Kofels ist auch die Heimat der **Holzschnitzerei**, deren Tradition sich bis ins 12. Jahrhundert zurückverfolgen lässt. Lange Bergwinter sorgten in der walddreichen Region dafür, dass die Landwirtschaft für viele Monate zum Erliegen kam. Doch die Einheimischen machten aus der Not eine Tugend und begannen zu schnitzen. Kein Wunder also, dass sich hier bis heute Holzbildhauermeister und Kunsthandwerker tummeln. Ihre Arbeiten fertigen sie aber nicht im stillen Kämmerlein, sondern lassen sich beim Hämmern, Raspeln und Feilen gerne über die Schultern schauen.

In den Sommermonaten sowie an ausgewählten Terminen über die Winterzeit, ist dies in der „**Lebenden Werkstatt**“ in der **Dorfstraße 20** möglich.

Wer neben den Kulturschätzen auch die **Naturschönheiten** des Ammertals kennenlernen möchte, schlüpft in warme Stiefel und sucht sich eine der abwechslungsreichen Winterwander-Routen aus, die durch die Region führen. Eine der reizvollsten ist die Tour rund ums Pulvermoos, die von Unterammergau entlang der verträumten Ammer und um das von gefrorenem Schilf gesäumte Moor wieder zurück zum Ausgangspunkt führt.

Wer als Urlauber in der Region ist und nicht sicher weiß, ob der ausgesuchte Wanderweg vielleicht doch zu lang wird, muss sich keine Gedanken machen, sondern nur seine elektronische Gästekarte mitnehmen: sie ist gleichzeitig kostenloses Ticket für alle Bus- und Bahnverbindungen der Region.

Oder wie wäre es mit einer **romantischen Pferdeschlittenfahrt** durch die weiße Pracht des Graswangtals, das schon Märchenkönig Ludwig II. zu seiner Lieblingslandschaft erkor? In dicke Decken gekuschelt lassen die Gäste die einsame Bergwelt auf sich wirken und wissen schnell, warum der menschenscheue Monarch genau hier sein Schloss Linderhof errichten ließ.

Winterwandern

Premiere im Naturpark Ammergauer Alpen: 85-Kilometer-Meditationsweg wird zur Winter-Weitwanderung

Mit dem ersten durchgängig begehbaren und zusammenhängenden Winter-Weitwanderweg Bayerns positioniert sich der Naturpark Ammergauer Alpen als deutschlandweit einzigartige Ganzjahresdestination für meditative Bewegung.

Der 85 Kilometer lange Meditationsweg im Naturpark Ammergauer Alpen verbindet die beiden UNESCO-Weltkulturerbestätten Wieskirche und Schloss Linderhof in fünf Tagesetappen und gilt als einer der wenigen Weitwanderwege im gesamten Alpenraum, der auch im Winter begangen werden kann.

Die fünftägige Winterroute, die größtenteils über offiziell geräumte Winterwanderwege führt, ist Teil des Netzes an Winterwanderwegen von 120 Kilometern im Naturpark Ammergauer Alpen. Für die anspruchsvolle Gipfeletappe zum Hörnle wurde eine sichere Winteralternative entwickelt, die die Wandersicherheit gewährleistet.

„Die Ruhe der verschneiten Berglandschaft und die gedämpften Schritte verstärken die meditative Wirkung des Weges noch einmal erheblich, als läge Flora und Fauna des Naturparks im Winterschlaf.“, erklärt die Naturparkverwaltung. Winterwanderungen bieten intensive Naturerlebnisse, die Körper und Geist erfrischen und den Charakter der Route als „Rückzugsort sportlicher Gelassenheit“ perfekt verkörpern.

Ab sofort können die 15 Kraftorte und Stationen zwischen Bad Bayeroien, Bad Kohlgrub, Oberammergau, Ettal und dem Graswangtal nun ganzjährig erlebt werden. Der Einstieg ist flexibel möglich, ebenso die Laufrichtung.

Mehr Infos unter: www.ammergauer-alpen.de

Bild ©Naturpark Ammergauer Alpen, www.bauerphotography.de



GASTHOF ROSE Hotel-Garni

Familie L. Frank
Dedlerstraße 9
82487 Oberammergau
Telefon 08822/4706

- individuelle Zimmer
- kostenloser Internetzugang

www.rose-oberammergau.de · info@rose-oberammergau.de



- sonnige Terrasse, im Herzen des Passionsspielortes
- bayerische Küche, hausgemachte Kuchen, regionale Brotzeiten
- kostenloser Parkplatz
- unmittelbare Nähe zum Passionstheater

Hotel Alte Post

Fam. Preisinger
Dorfstr. 19 | 82487 Oberammergau
Tel: 0 88 22/9 10-0 | Fax: 9 10-100
www.altepost.com | info@altepost.com



BÄCKER
AURHAMMER
KONDITIONEIREI
CAFÉ



SO SCHMECKEN
Urlaubserinnerungen

Dorfstraße 30 | Backstube Erlbachweg 10, 82487 Oberammergau
In der Weide 2, 82497 Unterammergau
Marienplatz 14, 82467 Garmisch-Partenkirchen

www.baekerei-aurhammer.de



Wirtshaus
Restaurant & Hotel
★★★

- Täglich ab 11 Uhr geöffnet
- ganztags warme Küche
- Dienstag Ruhetag
- Aktuelle Öffnungszeiten siehe Website

Dorfstraße 28
82487 Oberammergau
Tel. 08822/948770
www.swirtshaus-ogau.de
info@swirtshaus-ogau.de



Website



Wichtiges von A - Z

Oberammergau

Tel. Vorwahl Oberammergau: 08822

ADAC-Straßendienst: Autohaus Reiter,
Rottenbucher Str. 1, Tel. 92340

ADAC Abschlepp- und Pannendienst
Tel. Festnetz: 089/20 20 4000, Mobil: 22 22 22 (ohne Vorwahl)

Ammergauer Haus: Eugen-Papst-Str. 9 a

Apotheken: Kofel-Apotheke, Ettaler Str. 12, Tel. 6664;
Stern-Apotheke, Dorfstr. 5, Tel. 3540

Ärzte:

Dr. Markus Bühner, Theaterstr. 2, Tel. 3518;
Dr. Caroline Fischer, St.-Lukas-Str. 4, Tel. 4475;
Dr. Christian Beck, Othmar-Weis-Str. 5, Tel. 4244;
Hausarztpraxis in der Klinik Oberammergau,
Hubertusstr. 40, Tel. 914292

Autovermietung:

Autohaus Krause, Rottenbucher Str. 5, Tel. 6365

Autowerkstätten:

Krause, Rottenbucher Str. 5, Tel. 6365 (OPEL);
Mayer, Erlbachweg 8b, Tel. 9226480;
Reiter, Rottenbucher Str. 1a, Tel. 92340;
MoariMotors, Rottenbucher Str. 7, Tel. 2949370

Banken:

Sparkasse Oberland, Dorfstr. 23, Tel. 92040 (Geldautomat);
VR-Bank Starnberg-Zugspitze, Bahnhofstr. 24, Tel. 9211-0
(Geldautomat)

Bankomat: Dorfstraße 16

Buchhandlung:

Schwarz, Devrientweg 3, Tel. 3553

Bücherei:

Schulweg 6, Mo. 17 - 20 Uhr; Mi. 15 - 18 Uhr;
Fr. 17 - 20 Uhr, Tel. 9226652

Campingpark Oberammergau: Ettaler Str. 56 b, Tel. 94105

Deutsche Bahn AG: Haltestation Bahnhofstr. 1,
Zentrale Servicenummer **Tel. 030/2970**

Eisenhower Museum: C. Gründl, Ettaler Str. 55, Tel. 4536

Fundbüro: Ludwig-Thoma-Str. 10, Tel. 32242

Gottesdienste:

Kath. Pfarrkirche: Samstag 19 Uhr, Sonntag und Feiertag 09.30 Uhr,
weitere Gottesdienste siehe: www.pfarrverband-oberammergau.de
oder in der Tagespresse;

Evang. Kirche: Theaterstr. 10, Sonntag und Feiertag 10 Uhr

Haushaltswaren: Theaterstr. 5, Tel. 935300

Immobilien: Wertalpin Immobilien GmbH & Co. KG, Chamonixstr. 4,
Ga-Pa., Tel. 08821/9695572

Jugendherberge Oberammergau: Malensteinweg 10, Tel. 4114

Kliniken:

Gesundheitszentrum Oberammergau, Hubertusstr. 2, Tel. 780;
Klinik Oberammergau, Hubertusstr. 40, Tel. 914-0

Krankentransporte:

Tel. 116117 ohne Vorwahl aus Fest- und Mobilnetz

Lebende Werkstatt:

Dorfstraße 20, geöffnet von Mitte Mai bis Mitte Oktober
und in der Weihnachtszeit

Oberammergau Museum: Dorfstr. 8, Tel. 32440

Passionstheater: Othmar-Weis-Str. 1, Tel. 8359330

Pferdekutschenfahrten:

Konrad Mangold jun. (auf Anfrage)
Anmeldung: Tel. 1552, Handy 0162 /4506070

Pilatushaus: Ludwig-Thoma-Str. 10, Tel. 949511

Polizei: Feldiglgasse 17, Tel. 945830

Postagentur: Rottenbucher Str. 13, Tel. 9359155

Reisebüros:

Thoba-Reisen, Plaikengasse 5, Tel. 932392
Polaris Tours GmbH, Ludwig-Thoma-Straße 5, Tel. 94866-0

Reptilienhaus: Schlangen, Echsen, Frösche, Spinnen usw.,
Lüftlmalereck 5, Tel. 1477

Schreibwaren: Schwarz, Devrientweg 3, Tel. 3553

Tankstelle: AGIP, Bahnhofstr. 6, Tel. 93066

Taxi:

Richter, Welfengasse 2, Tel. 94294; Schmidt, Herrnpont 42, Tel. 216940

Tierarzt: Josef Köpf, König-Ludwig-Straße 5a, Tel. 233;
Dr. Saur, Notdienst, Schußangerweg 8, Ga-Pa., Tel. 08821/76662

Zahnärzte:

Dr. Siegfried Biermeier, Schnitzlergasse 11, Tel. 4714;
ZA Tyrock, Am Weinberg 16, Tel. 4243;
Steffen Zopf, Feldiglgasse 6, Tel. 4927





- 45 Komfort Gästezimmer
7 luxuriöse Suiten
- Restaurant mit Wintergarten
- Hervorragende Küche
mit internationalen Gerichten
und bayerischen Schmankerln
- Zimmer im alpenländischen Design
ab 180,- € inklusiv Frühstück

- Gemütliche Hotellobby
mit Panoramablick
- Relaxbereich mit Saunen
und Dampfbädern - auch für
externe Gäste (15,- € p.P.)
- Kostenpflichtige Parkplätze
vorhanden
- Für unsere Hotelgäste
haben wir zwei
E-Tankstellen

AKTIV HOTEL BÖLD & RESTAURANT UHRMACHER
König-Ludwig-Str. 10 · Oberammergau · Tel. (08822) 9120
info@hotel-boeld.de · www.hotel-boeld.de



Es erwarten Sie ein reichhaltiges Angebot
an Torten, Kuchen und Feingebäck aus **eigener Konditorei**.

Unsere Spezialität: Baumkuchentorte. Torten auch für besondere
Anlässe vom Konditormeister.

Eis und Pralinen aus eigener Herstellung

Nur 3 Gehminuten vom **Ortszentrum** Oberammergau entfernt,
unterhalb der Schnitzschule.

82487 Oberammergau · Ferienwohnungen
Faistenmantlgasse 7 · Tel. 08822 / 1312
www.cafe-hochenleitner.de
Parkplätze am Haus · Mo. u. Di. Ruhetag





Madh Bar
Bar • Bistro • Events

**geöffnet von Donnerstag bis Samstag
von 19 bis 1 Uhr
warme Küche bis 22 Uhr**

St-Lukas-Str. 11, 82487 Oberammergau
www.machbar-oberammergau.de
Reservierung unter: info@machbar-oberammergau.de



- Geldautomaten / bank/cashdispenser

Parkplatz / parking

Busparkplatz / busparking

Einstiegspunkt Loipe / slope entrance point

Bushaltestelle / busstop

Tourist Information / tourist information

Sesselbahn, Lift / chairlift, cablecar

Öffentliche Toilette / public WC

Öffentliche Toilette behinderten gerecht / public WC for handicapped
- Sehenswürdigkeiten und öffentl. Einrichtung / points of interest and public facilities

Spielplatz / playground

Robi Dog-Hundetoilette / Robi Dog-dogtoilet

Meditationsweg Ammergauer Alpen / Ammergau Alps Meditation Trail

Defibrillator / Defibrillator

Gastronomie: Flyer in der Tourist Information oder www.ammergauer-alpen.de

e-car sharing / e-car sharing

Kostenloses Gäste-WLAN / free guest WiFi

Oberammergau

Touristische Informationen: Ammergauer Alpen GmbH
Dorfstr. 3 · 82487 Oberammergau
Tel. +49 (0)88 22 92 27 40 · info@ammergauer-alpen.de
www.ammergauer-alpen.de

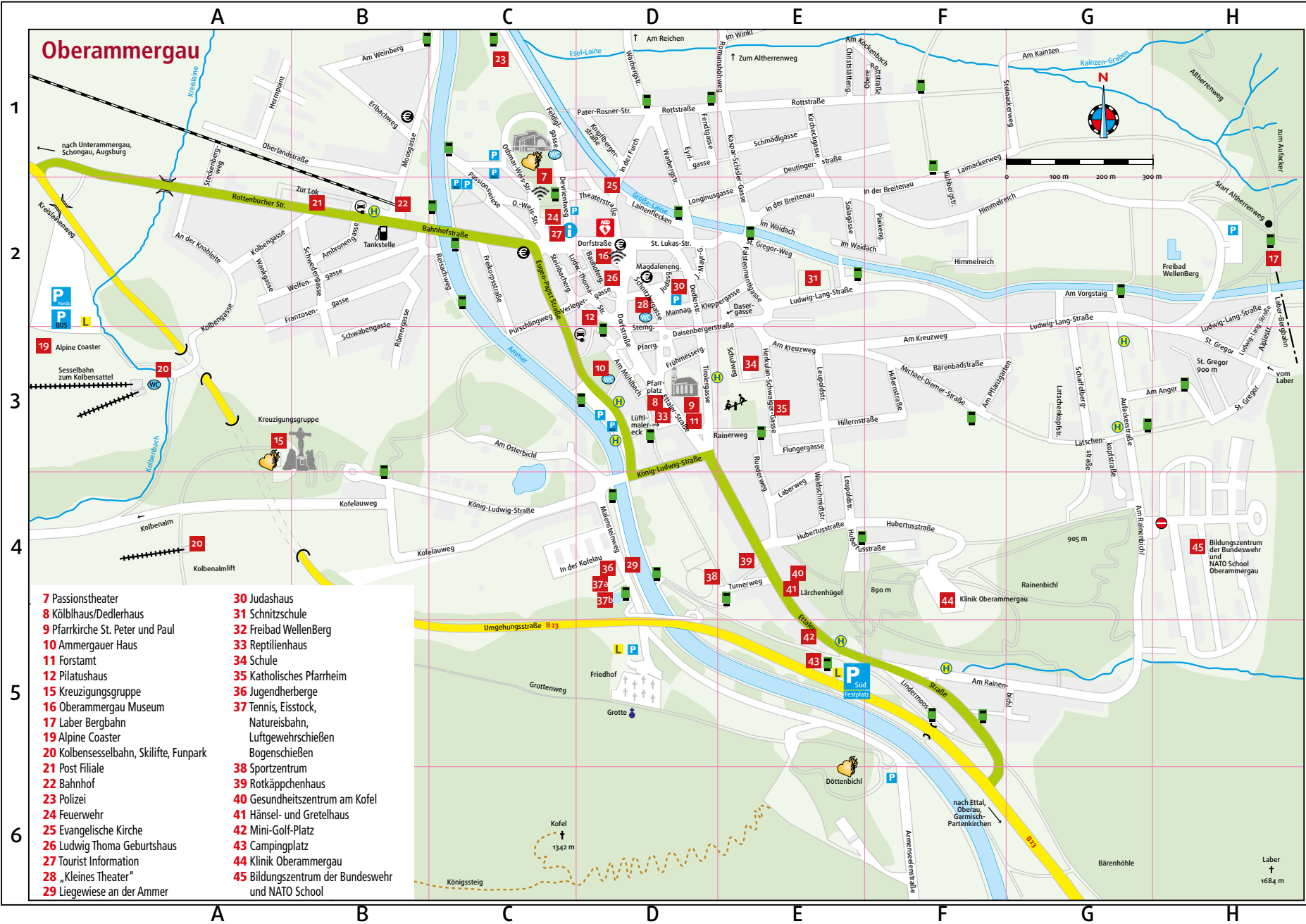

Straßenverzeichnis

- Am Anger GH 3
Ambronengasse B 2
Am Kainzen FG 1
Am Köckenbach EF 1
Am Kreuzweg EF 3
Am Mühlbach D 3
Am Osterbichl C 3
Am Pflanzgarten F 3
Am Reichen D 1
Am Rainenbichl FG 4/5
Am Vorgstaig G 2
Am Weinberg B 1
An der Knabente A 2
Aufackerstraße G 3/4
Bahnhofstraße C 2
Bärenbadstraße F 3
Bahnhofgasse D 2
Christstättengasse E 1
Daisengasse E 2
Daisenbergstraße DE 2/3
Dedlerstraße D 2
Deutingerstraße EF 1/2
Devrientweg C 2
Dorfstraße CD 2/3
Erlbachweg B 1
Ettaler Straße D-F 3-5
Eugen-Papst-Straße CD 2/3
Eyrigasse D 1
Faistenmantlgasse E 2
Feldiglgasse C 1
Fendtgasse D 1
Flungergasse E 3
Franzosen-gasse AB 2
Freikorpstraße C 2
Frühmessergasse D 3
Herkulan-Schwaiger-Gasse E 3
Herrnpunkt AB 1
Hillernstraße EF 3
Himmelreich F-H 2
Hubertusstraße EF 4
Im Waidach EF 2
Im Winkl E 1
In der Breitenau EF 1/2
In der Furch D 1/2
In der Kofelau CD 4
Josef-Mayr-Gasse D 2
Judasgasse D 2
Kaspar-Schisler-Gasse E 1/2
Kircheckgasse E 1/2
Kleppergasse DE 2
Knipflbergerstraße D 1
Kofelauweg A-C 4
Kolbengasse A 2
König-Ludwig-Straße B-D 4
Kühbergstrasse F 2
Laberweg E 3/4
- Lainenflecken D 2
Latschenkopfstraße G 4/5
Leupoldstraße E 3/4
Lindermoos F 5
Longinugasse DE 2
Ludwig-Lang-Straße E-H 2
Ludwig-Thoma-Straße CD 2
Lüpfmalereck D 3
Magdalengasse D 2
Malensteinweg D 4
Mannagasse D 2
Michael-Diemer-Straße F 3
Moosgasse B 1
Obere Rottstraße F 1
Oberlandstraße AB 1/2
Othmar-Weis-Straße C 2
Passionswiese C 1/2
Pater-Rosner-Straße D 1
Pfarrgasse D 3
Pfarrplatz D 3
Plaikengasse F 2
Püßschlingweg C 2/3
Rainerweg DE 3
Reisachweg C 2
Romanshöweg E 1
Rottstraße D-F 1
Rottenbucher Straße AB 2
Römergasse B 2/3
Ruederweg E 3/4
Schaffelbergstraße G 3/4
Schmädlgasse E 1
Schnitzlergasse D 2/3
Schulweg E 3
Schwabengasse B 2/3
Schwedengasse B 2
Soilgasse E 2
Steckenbergweg A 1/2
Steinackerweg FG 1
Steinbachergasse C 2
Stern-gasse D 2/3
St. Gregor H 3
St. Gregor-Weg E 2
St. Lukas-Straße D 2
Theaterstraße D 2
Tirolergasse D 3
Turnerweg E 4
Verlegergasse CD 2
Waldschmidtstraße E 4
Wankgasse A 2
Warbergstraße D 1/2
Welfengasse AB 2
Zur Lok AB 2

Schlurfen erlaubt:

Schneeschuhwandern in den Ammergauer Alpen



Schneeschuhwandern, Bild ©Naturpark Ammergauer Alpen, www.bauerphotography.de

Der Yeti lebt! Könnte man zumindest meinen, wenn man die überdimensionalen Fußabdrücke im Schnee betrachtet, die sich im verschneiten Hang abzeichnen. Schneeschuhwanderer finden im Naturpark Ammergauer Alpen garantiert ihre Lieblingsroute, um in aller Ruhe durch die weißen Weiten zu stapfen. Einsteiger, die „rund um die Hörnle-Gipfel“ wandern möchten, müssen zuerst zu Fuß den Berg erklimmen, da die Hörnle-Schwebbahn von Bad Kohlgrub bis voraussichtlich Mai 2026 wegen Modernisierung geschlossen ist. Für alle, denen diese Tour noch nicht genügt, können noch die drei „Hörnle-Gipfel“ und den Stierkopf in Angriff nehmen. Zu den schwierigsten und längsten Touren zählt die Schneeschuhwanderung von Bad Kohlgrubs **Hörnle** über **Stierkopf** und **Aufacker** bis nach Oberammergau. Sportler brauchen Kondition für sieben Stunden Gehzeit und für knapp 1200 Höhenmeter. Wer gerne in fachkundiger Begleitung unterwegs ist, meldet sich für eine der geführten Touren an. Weitere Infos gibt es bei den örtlichen Tourist-Informationen.



„Meine eigenen vier Wände in einem familiären Umfeld. Das ist mir wichtig.“

Hausführung nach Vereinbarung



Betreutes Wohnen Plus für Individualisten

Jetzt unverbindlich informieren und Wunschwohnung sichern!

SeniorenWohnen **+** BRK

Ihr **Plus** im Alter



„Für immer Urlaub“ – im Herzen Bayerns, am Fuße der Alpen, inmitten einer einzigartigen Landschaft ruht Oberammergau. Der beschauliche Ort ist besonders reich an Schönheiten der Natur und bietet ein breitgefächertes Freizeit- und Kulturangebot.



SeniorenWohnen
Oberammergau
St.-Lukas-Straße 15,
82487 Oberammergau
Tel. 08822 918-155,
info.amt@ssg.brk.de

Winterzauber ohne Schnee: Spannende Alternativen

Auch ohne Schneefall gibt es zahlreiche Möglichkeiten, den Winter in vollen Zügen zu genießen. Entdecke charmante Winterwanderwege, die durch malerische Landschaften führen und erhole Dich bei einem gemütlichen Spaziergang. Auch oder gerade in schneearmen Wintern ist der Meditationsweg eine attraktive touristische Alternative zu den bekannten Schneeaktivitäten wie Skifahren, Langlaufen und Rodeln. Er schafft perfekte Bedingungen für Erholung und Entschleunigung. Für Abenteuerlustige bieten sich spannende Radtouren auf gut ausgebauten Wegen an – perfekt für eine Erkundungstour in der frischen Winterluft.

Entspanne Dich danach in einem der Wellnesshotels und genieße eine wohltuende Massage oder ein heißes Bad. Viele Hotels haben auch für externe Gäste den Sauna- und Wellnessbereich geöffnet wie z.B. das **Landhotel Böld** in Oberammergau, das **Hotel Ammergauer Zeitgeist** in Bad Kohlgrub oder das **Hotel Blaue Gams** in Ettal.

Für Kulturliebhaber bieten Museen und Galerien eine willkommene Abwechslung. Oder wie wäre es mit einem gemütlichen Abend im Kino oder Theater? Auch Indoor-Aktivitäten wie Klettern versprechen Spaß für die ganze Familie wie z.B. die **Boulderhalle im Ammertaler Hof** in Wurmansau.

Ganz gleich, wie das Wetter ist – der Winter hat viele Facetten und hält jede Menge spannende Erlebnisse bereit. Lass Dich inspirieren und genieße die kalte Jahreszeit auf vielfältige Weise.

Du bist noch auf der Suche nach einem Erlebnis oder einer Veranstaltung, wenn es mit dem Schnee nicht so recht klappen will? Dann schau einfach auf der Seite der Ammergauer Alpen vorbei und lass Dich inspirieren.

Weitere Infos unter:

www.ammergauer-alpen.de/winter/spass-ohne-schnee

WINTER-SPASS IM AMMERTAL

2 x Ihre 1. Wahl im SKIVERLEIH

SKIVERLEIH
SCHLITTENVERLEIH
IM SKIGEBIET
KOLBEN

vom **SPORTHAUS
MÜHLSTRASSER**

GROSSER SKI- UND
SCHLITTENVERLEIH
Tel. 08822/93044

direkt im Skigebiet an der
Talstation der Kolbenlifte



- ✓ Ski
- ✓ Langlauf
- ✓ Sport-Mode
- ✓ E-Bike Verleih

**SPORTHAUS
MÜHLSTRASSER**

Theaterstraße 2 | 82487 Oberammergau
Tel. 08822/93044 | www.sport-muehlstrasser.de

SKIVERLEIH
Alpin/Langlauf
Schlitten
Schneeschuhe



MomStar
Holzspielwaren, Kinderbekleidung
Geschenkartikel uvm.

Inh. Andrea Göttler
Dorfstraße 20
82487 Oberammergau
08822/9494914
www.momstar.de
info@momstar.de

REPTILIENHAUS
OBERAMMERGAU



Ausstellung lebender Exoten:

- › Riesenschlangen
- › Giftschlangen
- › Frösche
- › Echsen
- › und vieles mehr

Grüne Mamba
Öffnungszeiten siehe Veranstaltungsteil

Lüftlmalereck 5 · 82487 Oberammergau · Tel. 08822/1477
www.reptilien-haus.de · Großer Parkplatz bei der Tourist-Info



Tierarztpraxis
Dr. Saur

- Notdienst
- Sofortlabor
- Endoskopie

Terminvergabe: Mo. - Fr. 8:00 - 18:30 Uhr
Sa. 8:00 - 12:00 Uhr | So. 10:00 - 12:00 Uhr

Tel. + Notdienst 0882176662

D-82467 Garmisch-Partenkirchen | Schußangerweg 8
info@tierarzt-garmisch.de | www.tierarzt-garmisch.com

Sport und Gesundheit

Tel. Vorwahl Oberammergau: 08822

Alpine Coaster am Kolbensattel,
kann auch im Winter gefahren werden, die 1. weltweit längste,
wetterfeste Rodelbahn mit Magnetbremsen

Bergbahnen/Skilifte:
Kabinenseilbahn zum Laber (1684m), Tel. 4770;
Doppelsesselbahn zum Kolbensattel - Einstieg Alpin Coaster
(kein Skibetrieb) Tel. 4760. **Skilifte:** Schleplift I und II, Altweglift,
Wanklift I, Wanklift II und Seillift für Anfänger im flachen Gelände.
NEU Rodelhang Schnitzlerwies
Hörnle Schwebbahn und Lifte, Bad Kohlgrub, Tel. 08845/592
(wegen Modernisierungsarbeiten voraussichtlich bis Mai 2026
geschlossen);
Steckenberglifte Unterammergau, Tel. 4024

Bergwacht: An der Knableite, Oberammergau, Tel. 6333;
Rettungsdienst, Tel. 112 ohne Vorwahl aus Fest- und Mobilnetz

Drachenfliegen:
Laber-Bergbahn, Tel. 4770, Tagesflugscheine

Eisplatz und Eisstockbahnen:
Natureisbahn am Malensteinweg hinter dem Tennisplatz,
Tel. 0170/6325418, Eisstockturnier für Gruppen möglich,
bis zu 30 Personen (incl. Glühwein, Eisstock, Eisbahn)

Fliegenfischerschule Oberbayern & Fly Shop:
Jean-Pierre Vollrath, Am Weinberg 1, Oberammergau,
Tel. 08822/9488500 oder Tel. 0171/4578360,
www.fliegenfischerschule-oberbayern.de

Fußpflege:
Friseursalon Kretschmar, Dorfstr. 41b, Tel. 834;
Julia Hirschauer, Hotel Waldrub, Bad Kohlgrub, Tel. 08845/74100

Gleitschirmfliegen:
Laber-Bergbahn, Tagesflugscheine an der Bergbahn, Tel. 4770;
Hörnle Schwebbahn, Bad Kohlgrub, Tel. 08845/592

Krankengymnastik:
Dagmar Conrady, König-Ludwig-Str. 8, Tel. 2298055;
Peter Niesel, Daisenbergerstr. 3, Tel. 923744;
Rainer Kramler, Hotel Waldrub, Bad Kohlgrub, Tel. 08845/74100

Kosmetik:

Gabi Daisenberger, Dorfstr. 41b, Tel. 834;
Salon Esthetica, Am Kreuzweg 3a, Tel. 922197;
Haus Sebaldus, Bad Kohlgrub, Tel. 0171/5757776
oder infohaus-sebaldus.de

Massagen:

Gerda Kammerer, Devrientweg 3, Tel. 6727;
Massagepraxis Enzianhof, Ettaler Str. 33, Tel. 215;
Parkhotel Sonnenhof, König-Ludwig-Str. 12, Tel. 9130;
Haus Sebaldus, Bad Kohlgrub, Tel. 0171/5757776
oder infohaus-sebaldus.de

Pedicüre/Manicüre:

Haus Sebaldus, Bad Kohlgrub, Tel. 0171/5757776
oder infohaus-sebaldus.de

Sanitätshaus:

Der Sänitäts Wolf - Schuhhaus Wolf, Dorfstr. 24, Tel. 9236470

Schießanlage:

Gewehr- und Pistolen-Schießstand bei der Kälberplatte, Tel. 6800
oder am Malensteinweg (neben Tennisanlage) Hubertusschützen,
Tel. 0151/70861830, (regelmäßig Schießen für Gäste)

Schlittschuhverleih:

Sportzentrale Papistock, Bahnhofstr. 6a, Tel. 4178;
Eisplatz, Malensteinweg

Ski-Schulen, Ski-Verleih:

Skischule Ammertal, Sportzentrale Papistock,
Bahnhofstr. 6a, Tel. 4178 oder direkt an den Wankliften;
Sporthaus Muhlstrasser, Theaterstr. 2, Tel. 93044 (nur Verleih)
oder direkt an der Talstation der Kolbensesselbahn

Tennis-, Squashcenter:

Ludwig Residenz,
Hallenplätze, Malensteinweg 14,
www.aktiv-freizeit-ammertal.de

Sauna (öffentlich):

Landhotel Böld, Oberammergau, König-Ludwig-Straße 10, Tel. 9120;
Hotel Ammergauer Zeitgeist, Bad Kohlgrub, Saulgruber Str. 6,
Tel. 08845/840;
Hotel Blaue Gams, Ettal, Vogelherdweg 12, Tel. 6449



BEBBA
naturtextilien
accessoires

inh. g. maderspacher
dorfstraße 32
82487 oberammergau
tel.: + 49 (0)88 22 / 92 25 55
bebba.naturtextilien@googlemail.com



FRISEUR
by
Janina Kravanja

Sankt-Lukas-Straße 7
82487 Oberammergau

Tel. oder WhatsApp
(08822) 949104
www.haarvannacut.de

Termine sind jederzeit möglich
und können telefonisch
vereinbart werden.



WERTALPIN
— IMMOBILIEN —

DIE KRAFT DER BERGE
IMMOBILIEN IM ALPINEN RAUM



WERTALPIN Immobilien GmbH & Co. KG
Anja Carina Heimsch · +49 (0) 8821 - 96 95 572
Chamonixstr. 4, 82467 Garmisch-Partenkirchen

Kultfigur Anton Lang (1875-1938) Christusdarsteller. Kunstkeramiker. Mensch.

2026

Oberammergau Museum, Dorfstr. 8, 82487 Oberammergau

Anton Lang, der Oberammergauer Kunstkeramiker und Hafnermeister in dritter Generation, gelangte durch seine Verkörperung der Christusfigur in den Passionsspielen 1900, 1910 und 1922 zu weltweiter Bekanntheit. Sein Gesicht wurde durch die mediale Verbreitung zum Symbol eines kleinen Dorfes, welches – in der Vorstellung des breiten Publikums – aus tiefempfundener christlicher Hingabe seiner Verpflichtung nachkam, das Pestgelübde zu erfüllen. Dabei wurde Anton Lang – gerade in den USA – auch zum Inbegriff eines „christlichen Philosophen“ erhöht. Die Ausstellung fokussiert dabei verschiedene Aspekte: Zum einen den berühmten Christusdarsteller, der in der Folge als Vertreter seines Heimatortes und des christlichen Wertesystems im In- und Ausland agierte, zum zweiten sein kunstkeramisches Werk und nicht zuletzt den Menschen, Familienvater, Ehemann, Gastgeber und politisch denkenden Bürger. Dabei entsteht unweigerlich eine Auseinandersetzung mit zeitaktuellen Themen wie Starkult, der Idealisierung und Überhöhung von Personen, dem Phänomen der Entstehung und Flüchtigkeit von Influencer- und Internet-Hypes sowie der Frage, worin ein „echter“ Kultstatus tatsächlich begründet sein kann.

Eugenio Pacelli, der spätere Papst Pius XII., mit Anton Lang und seiner Familie, 1922 / © Sammlung Florian Lang



Anton Lang, Ofenkachel, Relief Sündenfall, 1920er Jahre, © Oberammergau Museum, Andrea Sorg

Postkarte von 1910, Oberammergau Passion 1910 „Anton Lang bei der Arbeit“ / © Sammlung Florian Lang

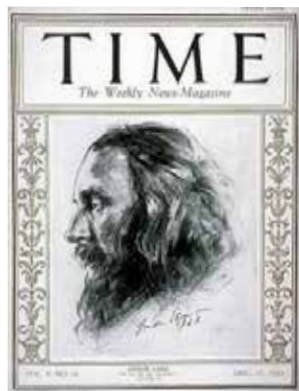
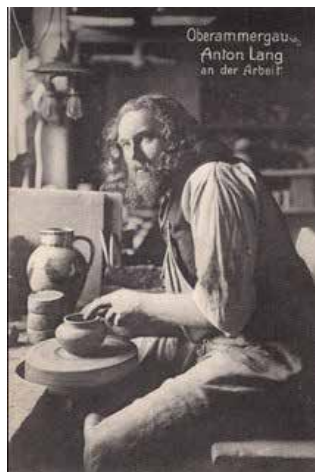

Anton Lang auf dem Titelbild der Zeitung TIME magazine, 1923

Sehenswürdigkeiten

Oberammergau

(siehe Ortsplan auf Seite 6/7)

Pilatushaus: Das Pilatushaus ist geschmückt mit zahlreichen Lüftlmalereien, die 1784 von dem Oberammergauer Lüftlmalers Franz Seraph Zwinck geschaffen wurde, darunter auf der Gartenfront des Hauses die Verurteilung Jesu durch Pilatus. Eben dieser Szene verdankt das Haus seinen Namen. **Ortsplan Nr. 12**

Dedlerhaus: gegenüber der Kirche. 1745 von Andreas Plaickner nach Dorfbrand 1744 neu erbaut. 1817 erwirbt es Johann Dedler, Metzger und Wirt, im Tausch gegen sein abgebranntes Elternhaus (Daisenbergerstr. 3), in dem 1779 auch sein berühmter Bruder Rochus zur Welt kam. Im Giebel „Jesus, Johannes und weißes Lamm“, L. Prestel 1907. **Ortsplan Nr. 8**

Kreuzigungsgruppe: Aus Dankbarkeit für die private Sonderaufführung der Passionsspiele 1871 schenkte Ludwig II. den Oberammergauern diese Skulptur. **Ortsplan Nr. 15**

Hänsel- und Gretelhaus: Die frühere Nutzung als Waisenhaus erklärt die hübsche Bemalung. Heute unterstützt hier ein Förderverein Kinder und Jugendliche. **Ortsplan Nr. 41**

Pfarrkirche St. Peter und Paul: Ein Werk des bekannten Wessobrunner Baumeisters Joseph Schmuzer. Fresken von Matthias Günther und Joh. Jakob Zeiller, Franz Seraph Zwinck u.a. 1736 – 1742 im Rokostil erbaut. **Ortsplan Nr. 9**

Oberammergau Museum: Das 1910 eröffnete Oberammergau Museum ist eines der ältesten, bedeutendsten und schönsten kulturhistorischen Museen Bayerns. **Ortsplan Nr. 16**

Forstamt: Mit Fresken von F.S. Zwinck auf der Ostseite und auf den anderen Seiten von Hartmann (1899). **Ortsplan Nr. 11**

Reptilienhaus: Das Reptilienhaus ist eine private Ausstellung lebender Exoten im Herzen Oberammergaus. Schlangen, Echsen, Frösche, Spinnen usw. gibt es im Lüftlmalereck 5 zu sehen. **Ortsplan Nr. 33**

Passionstheater: Alle 10 Jahre finden hier die weltberühmten Passionsspiele statt. Die nächsten Aufführungen finden im Jahr 2030 statt. **Ortsplan Nr. 7**

Die Königsschlösser - Weltkulturerbe 2025

Die UNESCO zeichnet am 12. Juli 2025 die Königsschlösser in Bayern von König Ludwig II. als Weltkulturerbe aus. Das ist ein weltweiter Ritterschlag für **Schloss Neuschwanstein**, **Schloss Herrenchiemsee**, **Schloss Linderhof** und das **Königshaus am Schachen**. Es würdigt die Geschichte, Kultur und Baukunst. Die UNESCO-Ernenennung bedeutet für dieses Erbe nicht nur internationale Anerkennung, sondern auch besonderen Schutz; zugleich verpflichtet sie zum dauerhaften Erhalt.

Die Königsschlösser sind ein Besuchermagnet für Menschen aus aller Welt. Gerade Neuschwanstein ist Bayerns Wahrzeichen schlechthin. Das Märchenschloss verbindet große Kunst und Kultur und auch ein bisschen Kitsch und Klischee. Beim Anblick des Schlosses denken weltweit manche vielleicht an Disney – aber nein: Neuschwanstein ist und bleibt das Original aus Bayern.

Die prachtvolle Anlage „Herrenchiemsee“ auf der Herreninsel ist eine Nachbildung von Versailles.

Schloss Linderhof - Das einzige Schloss Ludwigs II., das tatsächlich noch zu seinen Lebzeiten vollendet wurde, ist bekannt für seine opulenten Innenräume.

Das Königshaus am Schachen liegt imposant im Wettersteingebirge bei Garmisch-Partenkirchen. Dieses kleine, aber bedeutende Bauwerk im bayerischen Gebirge ist ebenfalls Teil der Welterbestätte. Das Haus sollte dem König dazu dienen, das Hochgebirge mit allem Komfort genießen zu können. Im Äußeren folgt das Königshaus dem Typus des »Schweizerhauses« aus Holz, das im 19. Jahrhundert bei Adel und reichen Bürgern als Ferienhaus beliebt war.

©Jag_cz - stock.adobe.com





LABER-BERGBAHN

© Dr. Jörg Bodenbender

Die Talstation liegt 15 Minuten von der Ortsmitte entfernt auf 900 m Höhe. Die Kabinen-Bahn ist 2.200 m lang und fährt in 10 Min. auf den 1.684 m hohen Aussichtsberg. An die Bergstation schließt sich das Restaurant „**Die Laberei**“ mit großer Terrasse an. Der Rundblick umfasst neben der Alpenkette und den nahen Ammergauer Bergen, auch das schwäbisch-bayerische Oberland, Starnberger- und Ammersee und erstreckt sich hinaus bis nach München. Besonders reizvoll ist der Tiefblick auf Kloster Ettal, Oberammergau, das Graswangtal (Richtung Schloss Linderhof) und das Loisachtal.

Die 2,5 km lange Skiroute ist ein Paradies für Freerider: „**Deutschlands steilste Rinne**“ ist eine unpräparierte, aber kontrollierte und gesicherte schwarze Abfahrt.

Startplatz für Drachen- und Gleitschirmflieger direkt an der Bergstation (Ganzjahresbetrieb).

Betriebszeiten täglich 9:00 - 16:30 Uhr, bei wenig Andrang
Mittagspause von 11:50 - 13:00 Uhr. **Tel. 08822/4770**
Berggaststätte „Die Laberei“ **Tel.: 08822/4280**

| Laber-Bergbann (Kabinen-Seilbahn) | | |
|-----------------------------------|-------------|------------------------------|
| Erwachsene (Adults) | Normalpreis | Ermäßigt |
| Berg- & Talfahrt (Roundtrip) | 24,50 € | 23,00 € |
| Bergfahrt (one way up) | 14,50 € | 13,50 € |
| Talfahrt (one way down) | 14,50 € | 13,50 € |
| Kinder (Children) | Normalpreis | Ermäßigt |
| 6-15 Jahre, unter 6 Jahre frei | | in der Familie 6-17 Jahre |
| Berg- & Talfahrt (Roundtrip) | 15,00 € | 6,00 € |
| Bergfahrt (one way up) | 9,00 € | 3,50 € |
| Talfahrt (one way down) | 9,00 € | 3,50 € |

Ermäßigung erhalten: Einheimische Ldkr. GAP; Kurgäste mit Kurkarte Ldkr. GAP; Wildsteig; Senioren ab 65 Jahre; NATO-Schule; Schwerbeschädigte; Studenten; DAV.

Rodeln

Im Naturpark Ammergauer Alpen gibt es unzählige Hügel und Abhänge, die sich hervorragend für den kleinen Rodelspaß eignen. Wer sich mehr verausgaben möchte, kann natürlich auch eine größere Rodel-Tour unternehmen – mit oder ohne Lift. Dann wartet nach rund ein bis zwei Stunden Aufstieg eine längere Abfahrt auf die Rodler!

Unterammergau

- Rodelbahn am Pürschling (Forststraße), Aufstieg gute 2 Stunden bis zum August-Schuster-Haus (Dienstag Ruhetag, Wintersaison: Geöffnet von Dezember bis März), Parkplatz oberhalb des Skizentrums am Steckenberg

Die Alternative für geübte Rodler mit Sportrodel:

- Naturrodelbahn an der Scherenauer Straße, Länge 1.100 m
- Info: www.wsv-unterammergeau.de**

Oberammergau

- Rodeln am Kolbenalmflift, Länge ca. 600 m
Info: www.kolbenalm.de
- Rodeln am Kolbensattel, Länge ca. 2000 m
Info: kolbensattel-im-winter.de/rodeln



© Naturpark Ammergauer Alpen,
www.bauerphotography.de

Snowboarden

Snowboarder und Freeskier treffen sich im **Funpark im Snowpark Oberammergau bei den Wankliften.**

Der Snowpark Oberammergau besteht aus Rails, Boxen, Kickern und einem Big Air; das ganze geschapet in einer Easyline, einer Mediumline und einer Proline. Somit sind für jeden Riding-Level die richtigen Obstacles vorhanden. Schneekanonen sorgen für perfekte Bedingungen den ganzen Winter lang.

Neben zahlreichen Events und Contests wird ab Januar **jeden Freitag eine Nachtsession** mit Flutlicht (19 - 22 Uhr, Abendticket notwendig) und aufgedrehten Lautsprechern veranstaltet.

Kontakt und Info: Wanklifte Oberammergau, Bahnhofstraße 6a
Tel. 08822/4178 o. 08822/922048 www.snowpark-oberammergau.de



SKI RENT



SKIERVERLEIH

IN DER SPORT-ZENTRALE:
Alpin, Touren, Langlauf,
Snowboards und Schneeschuhe

AN DEN WANKLIFTEN:
Alpin und Snowboard

SKISERVICE

mit der Wintersteiger
Schleifmaschine

AM ABEND GEBRACHT -
AM MORGEN GEMACHT



SPORTGESCHÄFT

- Skiausrüstung
- Sportbekleidung
- Sportzubehör
- LOTTO 6 aus 49**

SKISCHULE - SKIKURSE

- Alpin, Snowboard,
Langlauf Kurse
- Kinder- und
Zwergerkurse



skischule
AMMERTAL
OBERAMMERGAU

SPORTZENTRALE PAPISTOCK
Bahnhofstraße 6a
82487 Oberammergau
Telefon: 0 89 22 / 41 78
Email: info@sportzentrale-papistock.de
Web: www.sportzentrale-papistock.de





Alpine Coaster Oberammergau

Neu

Jetzt auch im Winter!

Naturpark
Ammergauer Alpen

Winterliche Fackel- wanderung mit Ranger

Begleitet von einem Ranger geht es auf eine Fackelwanderung durch den winterlichen Naturpark. Bei sanftem Fackelschein gibt es wertvolle Einblicke in das Verhalten der Tiere im Winter. Die Wanderungen werden zwischen den Jahren angeboten und eignen sich für die ganze Familie.

Termine:

28.12.2025
03.01.2026

Die Anmeldung ist über den
Erlebnishop möglich.

www.ammergauer-alpen.de/shop



© Naturpark Ammergauer Alpen



Mit dem Ballon ins neue Jahr abheben

Die Winterballontage im Naturpark Ammergauer Alpen sind ein Highlight zum Jahreswechsel. Rund 30 Ballons steigen täglich (bei gutem Wetter) vom 27. Dezember 2025 bis 4. Januar 2026 in die Lüfte und sind als bunte Farbkleckse am Himmel zu entdecken.

Ein Ticket für die Ballonfahrten ist im Erlebnishop erhältlich.

www.ammergauer-alpen.de/shop

Das Ballonglücken bietet in dieser Zeit weitere Highlights:

- am 28. Dezember 2025 ab 17.00 Uhr im Innenhof des Kloster Ettals
- am 30. Dezember 2025 bei der „Nacht der 1000 Lichter“ ab 16.00 Uhr im Kurpark Bad Kohlgrub. Es gibt Getränke, Essen, Musik, im ganzen Ortskern sind Kerzen verteilt.



© Naturpark Ammergauer Alpen, Foto: Anja Lieberherr



Rangerführungen im Winter

Wer war denn das? Häufig können Sie die Spuren von Reh, Fuchs, Marder oder Vögeln wie Amsel, Finken und Krähen besonders gut im Schnee erkunden. Die Spuren von Haselmaus, Siebenschläfer oder Igel werden Sie dagegen nicht finden, weil diese Winterschlaf halten. Warum viele Wildtiere im Winter auf Wildschutz- und Wald-Wild-Schongebiete angewiesen sind, können Sie von unseren Rangern erfahren. Auch klären Sie die Ranger darüber auf, wie die Tiere den harten Kampf im Winter gegen Kälte und Hunger überleben und wie jeder Einzelne sie dabei unterstützen kann. Es handelt sich um einfache, kostenfreie Wanderungen (ca. 2-4 km) mit wenigen Höhenmetern.

Termine:

Sonntag, 18.01. Altherrenweg mit Hund
Samstag, 21.02. Schattenwald
Sonntag, 15.03. Familienführung
Altherrenweg

Weitere Infos unter
[www.ammergauer-alpen.de/
rangerfuehrung](http://www.ammergauer-alpen.de/rangerfuehrung)



kolbensattel.de



Ein Langlauf-Paradies, Foto: Ammergauer Alpen, Hansi Heckmair

Winterparadies am Kolbensattel

Spaß und Action für die ganze Familie bietet der Alpine Coaster am Kolbensattel in Oberammergau.

Der perfekte Ort für Familien und Outdoor-Fans, die Abwechslung und Action suchen! Hier erwartet euch ein Wintererlebnis der Extraklasse – mit dem Alpine Coaster auf Schienen rasant ins Tal sausen. Alpine Piloten können bei einer Höchstgeschwindigkeit von bis zu 40 km/h den Kolbensattel herab flitzen und legen dabei eine Höhendifferenz von 400 Metern zurück. Oder mit dem Schlitten über eine top präparierte Strecke zwei Kilometer rodeln oder mit Skiern die familienfreundlichen Pisten hinunterwedeln. Da ist für jeden Abenteuerer etwas dabei.

Tourengeher und andere Winterliebhaber können sich außerhalb der Ski- und Rodelhänge bewegen – kostenfrei und mit Rücksicht auf unsere heimische Natur.

Auf 1270 Meter befindet sich die Kolbensattelhütte. Hier könnt ihr ausspannen und euch mit herzhaften regionalen Köstlichkeiten verwöhnen lassen.

Weitere Infos siehe unter: www.kolbensattel-im-winter.de

Langlaufen

Die Ammergauer Alpen bieten mit rund 180 km ein Loipennetz, das vielfältiger kaum sein könnte. Ganz gleich, ob du mit deinen Skiern entspannt über den Pulverschnee gleiten oder dynamisch skaten möchtest. Eine Besonderheit der Loipen im Naturpark ist, dass man fast ausschließlich auf Naturschnee unterwegs ist. Im schattigen Graswangtal sind die Loipenverhältnisse besonders stabil und noch dazu kann man von dort aus den Blick auf Deutschlands höchsten Berg, die Zugspitze, erhaschen.

Ein Lauffeeling wie in Mittelschweden ist durch das Bergkiefern-hochmoor zwischen Bad Kohlgrub und Bad Bayersoien garantiert. (siehe Loipenplan Seite 36/37).

Besonders erhaben gleitet man über die 12,5 Kilometer lange Graswangrunde, die weit ins gleichnamige Tal hineinführt. König Ludwig II. war hier zu Lebzeiten gerne unterwegs, natürlich nicht auf Skiern sondern hoch zu Ross oder in einer weich gepolsterten Kutsche.

So gleiten Langläufer heute auf royalen Spuren vorbei an Kloster Ettal mit seiner berühmten Basilika und weiter durchs Graswangtal, das als schönstes Hochtal in Bayern gilt. Hier ließ sich der Märchenkönig sein Lieblingsrefugium Schloss Linderhof errichten.

In dieser imposanten Kulisse fällt immer am ersten Februarwochenende der Startschuss zum **König-Ludwig-Lauf**, der mit über 3500 Teilnehmern größte Volksskilanglauf Deutschlands.

Unser Tipp: Leihe dein Equipment vor Ort. Bei den Skischulen erhältst du alles, was du für deinen Langlaufurlaub in den Ammergauer Alpen benötigst, z.B. bei **Sportzentrale Papistock** oder bei **Sporthaus Mühlstrasser**.

Eislaufen & Eisstockschießen

Typisch für Bayern ist das Eisstockschießen. Vor allem am Wochenende "bevölkern" die Eisstockschützen die Eisbahnen der Umgebung und kämpfen in zwei Teams um die beste Lage des Eisstockes zur Daube. Probieren Sie es doch auch einmal.

- Eisplatz in Bad Bayersoien, gespritzte Fläche zum Eisstockschießen, Disco-Lauf
- Eisplatz am Malensteinweg, Oberammergau (Schlittschuhverleih vor Ort)
- Ettaler Mühle, Ettal

Sehenswerte Umgebung

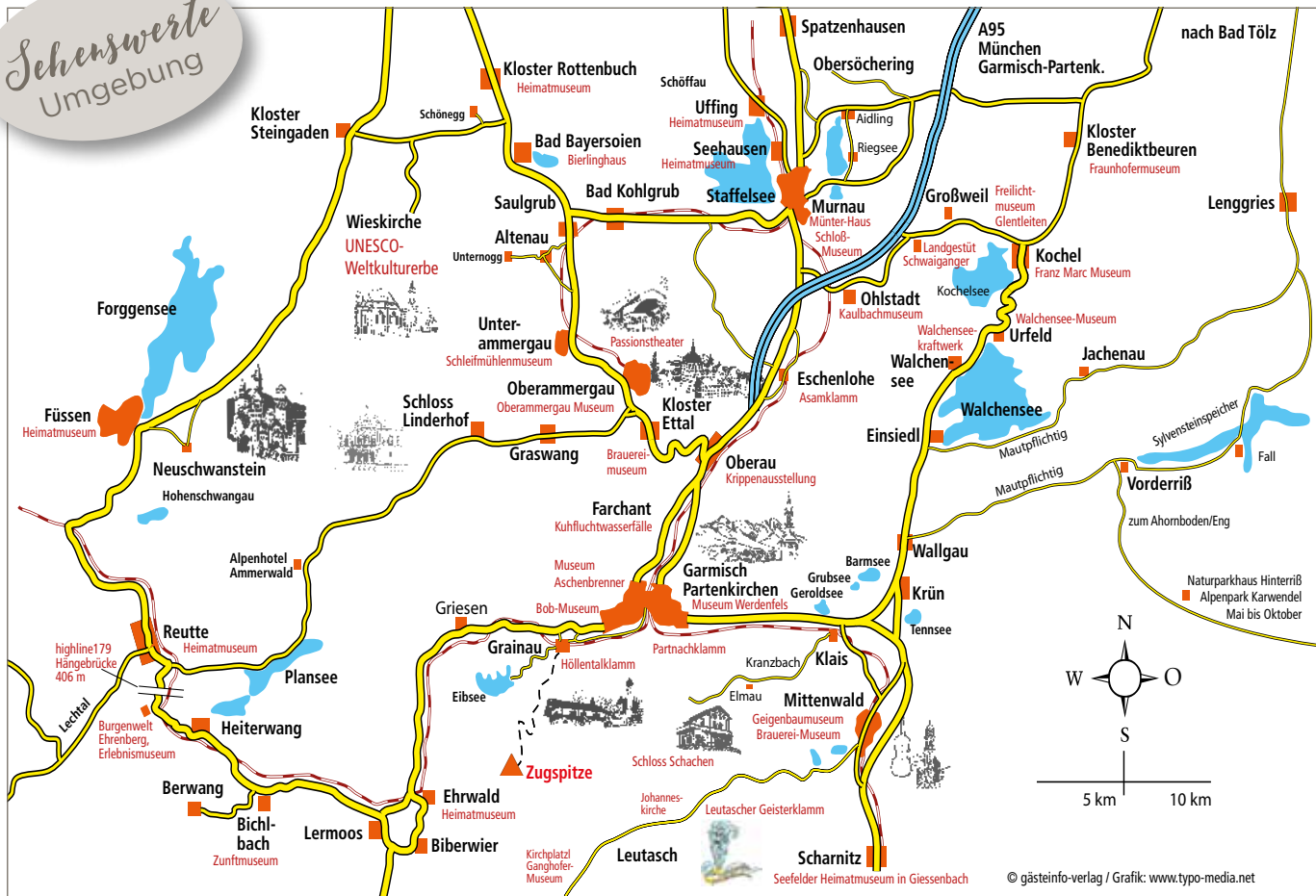

Schloss
Neuschwanstein



Schloss
Linderhof



Zugspitze



Garmisch-
Partenkirchen



Kloster
Ettal



Mittenwald



Sauna auch für externe Gäste zugänglich
Mo.-Fr. 15 - 21.30 Uhr, Sa./So. 13 - 21.30 Uhr

Hotel & Restaurant Blaue Gams
Vogelherdweg 12 · 82488 Ettal · Tel 08822/6449
hotel@blaue-gams.de · www.blaue-gams.de



Ihr Ausflugsziel zwischen Ettal und Schloss Linderhof

Berggasthof – Café
Gröbl-Alm
Graswang



Direkt am Wanderweg, bequem zu erreichen. Unsere Küche ist bayrisch und traditionell. Sa. und So. ofenfrische Bauernente. Hauseigene Konditorei, hausgemachte Brotzeiten.
Gerne richten wir Ihre persönliche Feier in unserer gemütlichen Almstube aus.

Parkplätze direkt am Haus, unmittelbar am Einstieg zur Loipe

Durchgehend warme Küche
Bes.: Fam. H. Gröbl
Täglich Romantische Pferde-Schlittenfahrten
auf König Ludwigs Spuren – auf Anmeldung

Tel. 08822/6434
Fax 08822/7003
www.groebl-alm.de
e-mail: info@groebl-alm.de

Schloss Linderhof

Inmitten des wilden Ammergebirges ließ Bayernkönig Ludwig II. mit Schloss Linderhof seine Lieblingsresidenz errichten – ein Schmuckstück im Stil des französischen Rokoko, das in der Nähe von Kloster Ettal im Graswangtal steht. Besonders beeindruckend ist der Park mit der weltberühmten Venusgrotte, einer künstlichen Tropfsteinhöhle mit See, Wasserfall und vergoldetem Muschelkahn. Die Grotte, in der Ludwig eine Szene aus der Wagneroper „Tannhäuser“ nachbauen ließ, konnte in den Farben des Regenbogens illuminiert werden. Den Strom dafür lieferte ein eigenes Elektrizitätswerk. Die Grotte wurde 2025 nach 10-jähriger Renovierungszeit wiedereröffnet.

Linderhof ist das einzige Schloss, das der König selbst länger bewohnt hat. Hier lebte er in seiner erträumten Welt, unternahm märchenhafte Ausfahrten, träumte in der Venusgrotte vom Tannhäuser, speiste einsam am „Tischlein-Deck-Dich“, das im Erdgeschoss gedeckt und durch den sich öffnenden Fußboden in das Speisezimmer gehoben wurde.

Nicht weit entfernt sind der „Maurische Kiosk“ mit vergoldeten Kuppeln und vier minarettähnlichen Türmchen, das Marokkanische Haus und die Hundinghütte. Die Gebäude im Park sowie die Venus-Grotte bleiben im Winterhalbjahr verschlossen.

Graswang

Dieser kleine bäuerlich geprägte Ort liegt abseits der Durchgangsstraße Ettal - Oberammergau. Ruhige Lage und alte Bauernhöfe in Holz bzw. mit kunstvollen Giebeln kennzeichnen das Dorf. Sehenswert ist die 15 Min. vom Ort entfernt liegende, barocke „Gertrudis-Kapelle“ von 1694 beim Forsthaus Dickelschwaig.

Einkehr bietet das **Cafe-Restaurant Gröbl-Alm**. Eine der **schönsten Loipen Deutschlands** führt durch das Graswangtal.



Kloster Ettal, Bild ©Naturpark Ammergauer Alpen, Foto: Florian Leischer

Von Süden her kommend, lässt sich die kleine Gemeinde Ettal über eine kurvige Bergstraße erreichen. Das Dorf selber hat nur wenige Einwohner und der imposante Klosterbau zieht die Blicke, selbst von Durchreisenden, magisch an. Es ist der Auftakt zu einer Vielzahl kultureller Schätze und außergewöhnlicher, landschaftlicher Schönheiten, die es in den drei Ortsteilen Ettal, Graswang und Linderhof zu entdecken gilt.

Seit alters her komponieren die Mönche des Benediktinerordens nach überlieferten Rezepturen feinste Liköre, die inzwischen Weltruf genießen. Nahezu einzigartig ist die über 400-jährige Klosterbrauerei, eine der wenigen Privatbrauereien, deren Leitung tatsächlich noch in den erfahrenen Händen von Mönchen liegt.

Das Kloster Ettal wurde von Kaiser Ludwig der Bayer im Jahre 1330 gegründet. Hier in Ettal betrat er wieder sein deutsches Vaterland, als er aus schweren Kriegswirren von Rom zurückkehrte. Und hier in dem einsamen Hochtal beschloss er, zum Dank für die glückliche Heimkehr, ein Benediktinerkloster zu bauen. Josef Schmuzer schuf nach einem Brand 1752 den neuen Bau im Rokokostil.

Man betritt die Basilika durch das noch von der alten Kirche erhalten gebliebene gotische Portal. Weit und hoch ist das lichtüberflutete Kirchenschiff. In der Kuppel sieht man das riesige Freskogemälde, welches Johann Jakob Zeiller aus Reutte nach zweijähriger Arbeit 1752 vollendete. Das Gemälde beinhaltet 431 Figuren und zeigt die Verherrlichung der Dreifaltigkeit durch die Jünger des Sankt Benedikt.

Gute Einkehrmöglichkeiten finden Sie in Ettal wie z.B. das **Klosterhotel „Ludwig der Bayer“** und das **Hotel „Blaue Gams“**

Informationen:

Tourist-Information Ettal, Ammergauer Str. 8, Tel. 08822/922740



Besuche unsere Schaukäserei beim Kloster Ettal



Von Mai bis Oktober
SCHAUKÄSEVERANSTALTUNG
Jeden Donnerstag um 11:30 Uhr

Schaukäserei Ettal
Mandlweg 1, 82488 Ettal, Tel. 08822/923926

Öffnungszeiten:
Hauptsaison: täglich 10:00 - 17:00 Uhr (kein Ruhetag)
Nebensaison: täglich 10:00 - 16:00 Uhr (Montag Ruhetag)

... oder besuche unsere Käse-Almen in:

| | |
|-----------------------------------------------------------------|---------------------------------------------------|
| Oberammergau Schnitzlergasse 16 82487 Oberammergau | Schönegg Schönegg 6 82401 Rottenbuch |
|-----------------------------------------------------------------|---------------------------------------------------|

Unsere Käsespezialitäten erhältst Du auch rund um die Uhr an unserem Käseautomaten direkt am Laden.



aus Heumilch g.t.S.





ALPENKLAUSUR
Tagungszentrum



Der ideale Ort für erfolgreiche Tagungen

Im historischen Kloster Ettal, umgeben von der Alpenkulisse und mit modernster Technik ausgestattet, bietet das Tagungszentrum ALPENKLAUSUR acht großzügige Räume mit Platz für bis zu 500 Personen. Komfortable Zimmer und eine exquisite Küche im gegenüberliegenden Klosterhotel runden das Angebot ab.

T: 08822 - 9150 | www.alpenklausur.de

Wir freuen uns auf Ihre Anfrage!



**Beim Schenken
an Ettaler denken!**

SHOP.ETTALER.DE

Kloster Ettal

Öffentliche Genuss-Führungen

Basilika:

Montag und Donnerstag um 15.00 Uhr
Dauer: 30 - 45 Minuten
Kosten: 5,00 € pro Person
Kinder bis 12 Jahre sind frei, Jugendliche zwischen 12 - 18 Jahren erhalten 50% Ermäßigung.

Destillerie:

Montag und Donnerstag um 16.00 Uhr
Dauer 45 Minuten, inkl. Likörprobe
Kosten: 9,00 € pro Person
Kinder bis 12 Jahre sind frei, Jugendliche zwischen 12 - 18 Jahren erhalten 50% Ermäßigung und alkoholfreie Getränke.

Die Destillerie-Führung ist nicht barrierefrei. Hier müssen einige wenige Stufen genommen werden.
Maximale Teilnehmerzahl: 40 Personen

Reservierungen werden bis 24 Stunden vor der Führung nur per E-Mail an fuehrungen@ettaler.de angenommen. Anschließend werden die Tickets im Klosterladen bis zur maximalen Teilnehmerzahl verkauft.

Brauerei:

Freitag und Dienstag um 15.00 Uhr
Dauer: 60 Minuten inkl. Bierprobe
Kosten: 12,00 € pro Person
Kinder bis 12 Jahre sind frei, Jugendliche zwischen 12 - 18 Jahren erhalten 50% Ermäßigung und alkoholfreie Getränke.

Die Brauerei-Führung ist nicht barrierefrei. Hier müssen einige Treppen gelaufen werden.
Maximale Teilnehmerzahl: 35 Personen

Reservierungen werden bis 24 Stunden vor der Führung nur per E-Mail an fuehrungen@ettaler.de angenommen. Anschließend werden die Tickets im Klosterladen bis zur maximalen Teilnehmerzahl verkauft.

www.kloster-ettal.de/oeffentliche-fuehrungen/

Informationen:

Tourist-Information Ettal,
Ammergauer Str. 8, Tel. 08822/922740
www.ammergauer-alpen.de

An Feiertagen sowie bei klösterlichen Veranstaltungen finden die Führungen nicht statt.

Ettal: Das Klosterdorf wird zum zweiten Mal als „GenussOrt“ ausgezeichnet

Das Klosterdorf Ettal darf sich weiterhin „GenussOrt“ nennen. Die entsprechende Auszeichnung wurde jetzt in München verliehen. Insgesamt wurden mehr als 40 Städte und Gemeinden geehrt. Sie sind Aushängeschilder der bayerischen Kulinarik. Hier werde die Tradition in Sachen Essen besonders gelebt, heißt es in der Begründung der Jury. Das Klosterdorf in Ettal stand bereits 2018 auf der Liste der Geehrten.

Klosterdorf Ettal ausgezeichnet - „100 GenussOrte Bayern“ Genuss für alle Sinne

Von 300 Bewerbern aus ganz Bayern wurde das Klosterdorf Ettal vom Wettbewerb „100 GenussOrte Bayern“ ausgezeichnet. Schwerpunkte der Ettaler Bewerbung waren die Ettaler Klosterbetriebe mit ihren geschichtsträchtigen Produkten.

Gemeinsam mit der Bayerischen Landesanstalt für Weinbau und Gartenbau hat sich das Bayerische Staatsministerium für Ernährung, Landwirtschaft und Forsten auf die Suche nach den 100 Genuss-Orten in Bayern gemacht. 300 Orte, Gemeinden, Städte und regionale Zusammenschlüsse aus ganz Bayern nahmen an dem ausgeschriebenen Wettbewerb teil und präsentierten sich in einem umfangreichen Bewerbungsformular. Das Klosterdorf Ettal überzeugte die Expertenjury mit Vertretern aus Kultur, Kirche, Wissenschaft, Tourismus, Landwirtschaft, Lebensmittelhandwerk, Gastronomie, Verbraucherschutz sowie der Medien und erhielt am 11. Mai 2018 im Rahmen einer offiziellen Prämierungsveranstaltung die Auszeichnung von Landwirtschaftsministerin Michaela Kaniber als einer von 100 GenussOrten Bayerns.

Bild: © David Brown - stock.adobe.com



KLOSTERHOTEL ETTAL Ludwig der Bayer



Das 4****Klosterhotel Ludwig der Bayer empfängt Sie mit familiärer Gastfreundschaft, bayerischer Atmosphäre, viel Komfort für himmlische Nächte, einem Wellness-Bereich mit Schwimmbad und Saunen für pure Erholung und einer erstklassigen Küche.

Hotel | Restaurant | Tagungen | T: 08822 - 9150 | www.klosterhotel-ettal.de

**DEM HIMMEL
SO NAH.**

Genießen Sie frische Benediktiner Biere im
Klosterhotel Ettal
Ludwig der Bayer



**Benediktiner
Hell**

Gebraut in Lich und Ettal nach benediktinischer
Originalrezeptur für die Benediktiner Weissbrau GmbH, Ettal

Langlaufloipen Naturpark Ammergauer Alpen

Loipen sind nur bei entsprechenden Schneeverhältnissen möglich.

Aktuell geöffnete Loipen siehe Homepage

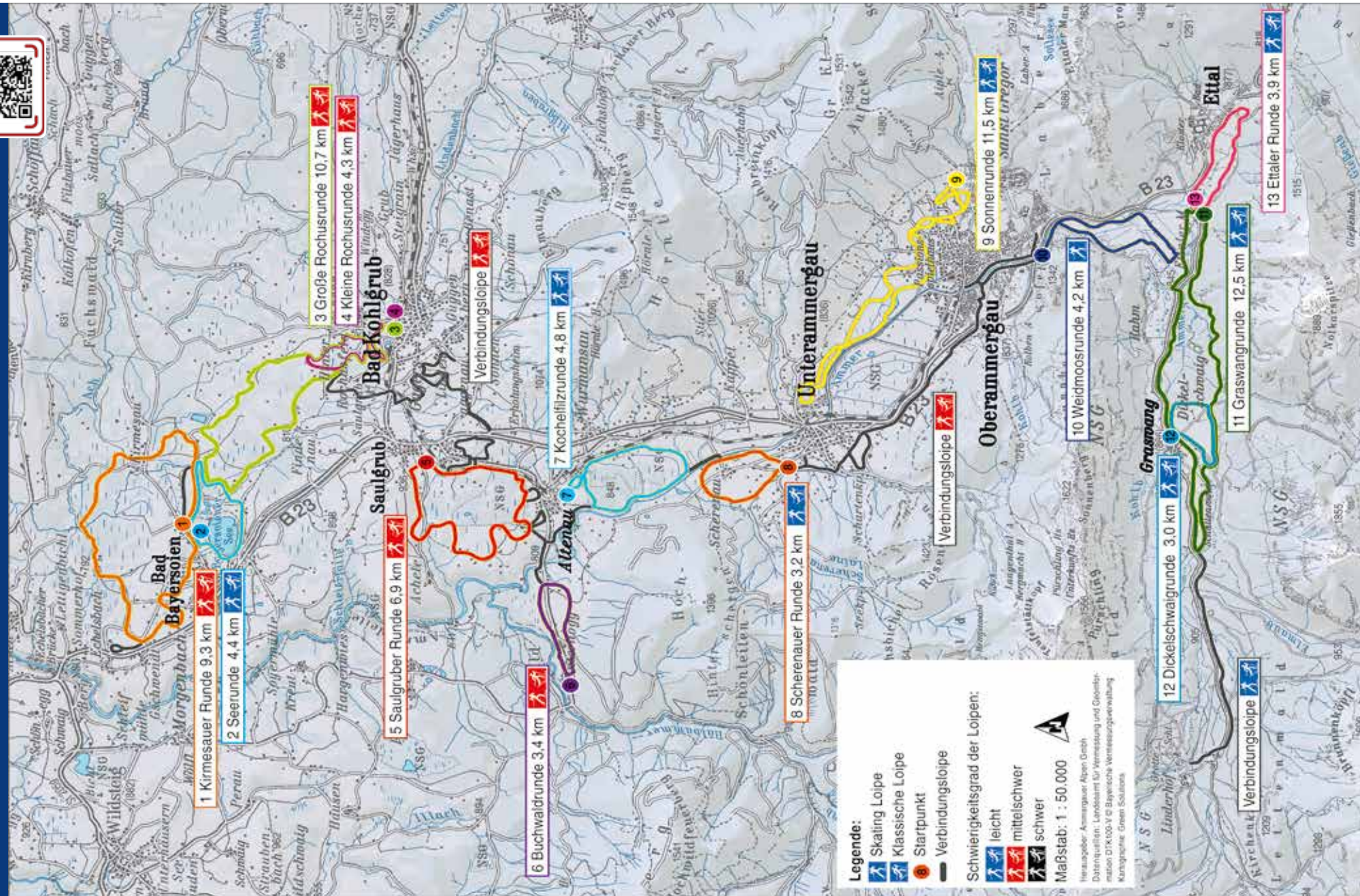

Langlaufloipen

1 Kirmesauer Runde:

Kurpark Bad Bayersoien – Kirmesau – Breiter Filz – Kurpark.
Länge: 9,4 km, Höhenmeter: 105 m, Schwierigkeitsgrad: mittel

2 Seerunde:

Kurpark Bad Bayersoien – Breiter Filz – Fischerstüberl – Kurpark.
Länge: 4,4 km, Höhenmeter: 35 m, Schwierigkeitsgrad: leicht

3 Große Rochusrunde:

Rochusfriedhof Bad Kohlgrub – in der Tratt – Bad Bayersoien –
Hinterkehr – Festplatz Bad Kohlgrub.
Länge: 10,5 km, Höhenmeter: 160 m, Schwierigkeitsgrad: mittel

4 Kleine Rochusrunde:

Rochusfriedhof Bad Kohlgrub – in der Tratt – Festplatz Bad Kohlgrub.
Länge: 4,1 km, Höhenmeter: 55 m, Schwierigkeitsgrad: mittel

5 Saulgruber Runde:

Parkplatz Saulgrub – Altenauer Moor – Eck-Filz – Parkplatz Saulgrub.
Länge: 6,9 km, Höhenmeter: 50 m, Schwierigkeitsgrad: mittel

6 Buchwaldrunde Altenau:

Forsthaus Unternogg – Mayersäge – Forsthaus Unternogg.
Länge: 5,2 km, Höhenmeter: 35 m, Schwierigkeitsgrad: mittel

7 Kochelfilzrunde:

Eichenweg Altenau – Kochelfilz – im Kochel – Eichenweg Altenau.
Länge: 6,7 km, Höhenmeter: 80 m, Schwierigkeitsgrad: mittel

8. Scherenauer Runde:

Kohlstattweg Unterammergau – Scherenau – Kohlstattweg
Unterammergau.
Länge: 3,2 km, Höhenmeter: 70 m, Schwierigkeitsgrad: leicht

9 Sonnenrunde:

Wellenberg Oberammergau – Breitenau – Unterammergau –
Wahrbichl – Breitenau – Wellenberg.
Länge: 11,5 km, Höhenmeter: 90 m, Schwierigkeitsgrad: leicht

10 Weidmoosrunde:

Friedhof Oberammergau / Döttenbichl – Weidmoos – Kleine Ammer –
Döttenbichl.
Länge: 5,6 km, Höhenmeter: 70 m, Schwierigkeitsgrad: leicht

11 Graswangrunde:

Ettaler Mühle – Dickelschwaig – Graswang – Ettaler Mühle.
Länge: 12,5 km, Höhenmeter: 225 m, Schwierigkeitsgrad: leicht

12 Dickelschwaigrunde:

Graswang – Schattenwald – Graswang.
Länge: 2,9 km, Höhenmeter: 50 m, Schwierigkeitsgrad: leicht

13 Ettaler Runde:

Ettaler Mühle – Ettal – Notwald – Ettaler Mühle.
Länge: 3,9 km, Höhenmeter: 110 m, Schwierigkeitsgrad: leicht



Unterammergau, Bild © Gästeinfo-Verlag

Mehr als nur der kleine Bruder von Oberammergau. Hier findet man den Einstieg in die **wunderbare Bergwelt** des Naturparks Ammergauer Alpen, ursprüngliche Dorfromantik, geprägt durch die Geschicke der Wetzsteinmacher. Die Unterammergauer Wetzsteine zum Schärfen von Sensen und Sichel, waren über Jahrhunderte ein begehrtes Produkt aus dem Ammertal. 2011 – sechs Jahre nach dem Tod des letzten Wetzsteinmachers – wurde in der romantischen **Schleifmühlklamm** eine der ehemals rund 50 Schleifmühlen als Schäumühle liebevoll restauriert, um das alte Handwerk so wieder für Alt und Jung erlebbar zu machen!

Idyllisch am Rande Unterammergaus liegt die **Wallfahrtskirche Hl. Blut**, die im Volksmund liebevoll als „die Kappel“ bezeichnet wird. Sie zählt wohl zu einer der ältesten Kirchen im Ammertal. Bereits im 9. Jahrhundert soll sich der aus dem Geschlecht der Welfen stammende Eticho als Einsiedler am Ort der heutigen Kirche niedergelassen haben.

Genießen Sie doch mal bayrisch regionale Küche mit Mediterranen Flair beim **Ratscherwirt (Gasthof Stern)** in der Dorfmitte, oder die internationalen Spezialitäten im **Restaurant Hieronymus** am Weiherweg.

Informationen: Tourist-Information Unterammergau, Dorfstr. 23, Tel. 08822/922740, www.ammergauer-alpen.de

Saulgrub

Saulgrub, liegt idyllisch eingebettet in der lieblichen Hügellandschaft der Naturparkregion Ammergauer Alpen. Ein Paradies für Winterwanderer und Langläufer ist die wunderschöne Natur rund um Saulgrub. Zahlreiche Aussichtsplätze eröffnen umwerfende Panoramen der Ammergauer Alpen bis hin zur Zugspitze.

Auf den Höhen über Saulgrub befindet sich ein kleines Schmuckstück, die **Fatimakapelle** – sie ist eine kleine Votivkapelle.

Kurz vor der Ortseinfahrt Saulgrub befindet sich – umgeben von einem ca. 60.000 qm großen Park – das **AURA-HOTEL**. Das Hotel ist ganz auf die Bedürfnisse seiner Gäste eingestellt und bietet ein abwechslungsreiches Veranstaltungsprogramm. Es ist besonders spezialisiert für die Erholung und Regeneration für blinde und sehbehinderte Menschen.

Auch die Gaumenfreuden kommen in Saulgrub nicht zu kurz. Erkunden Sie hier die täglich wechselnde Mittagskarte im **Gasthof zur Post**, oder versuchen die verschiedenen Tee- und Kaffeevariationen in deren Café.

Altenau

Altenau liegt an zahlreichen Wanderwegen mit eindrucksvollen Aussichtspunkten. Die Winterwanderwege sind gut ausgeschildert. Langlaufloipen laden zum Entdecken auf Skiern ein. Genießen Sie die Ruhe, die hier auf dem Land noch herrscht. Bauernhöfe strahlen urige Gemütlichkeit aus, Gasthöfe laden ein, sich wohl zu fühlen, wie z.B. der **Altenauer Dorfwirt**.

In ca. 2 km Entfernung von Altenau, liegt das Wasserkraftwerk Kammerl. Das an der Ammer liegende, in den Jahren 1898/99 errichtete Kraftwerk Kammerl ist das älteste Bahnkraftwerk der Welt für Einphasenwechselstrom. Für Naturliebhaber ist der Ammerdurchbruch „Scheibum“ in unmittelbarer Nähe des Kraftwerkes Kammerl ein Ort der Erholung und Besinnlichkeit.

Gut Acheleschwaig Hofladen

Als Landwirte hat sich Familie Fischer entschlossen, die Produkte aus der Ammenkuh- und Schafherde direkt zu vermarkten. Die Tiere stehen nur im Winterhalbjahr in großzügigen Laufställen. Die Schweine und das Geflügel verbringen den Winter auf Stroh ebenfalls im Stall. Den Rest des Jahres sind sowohl Stier, Kühe, Kälber, Ochsen und Jungvieh als auch die Schafe auf den Weiden. Das Geflügel und die Schweine genießen den Sommer rund um den Hof. Da die Familie Fischer am Kulturlandschaftsprogramm teilnimmt, wird nur natürlich gedüngt und auf Kunstdünger generell verzichtet. Die Produkte vom Hof werden im eigenen Hofladen verkauft. Schauen Sie mal vorbei und überzeugen Sie sich selbst von der Qualität.



Hauskapelle Acheleschwaig



ALTENAUER DORFWIRT
So lebt sich's gut.

Frank Eigen
Obere Dorfstr. 19 · 82442 Altenau
Telefon: 0 88 45 / 7033999
info@altenauer-dorfwirt.de
www.altenauer-dorfwirt.de

Wir bieten Ihnen:

- saisonal und regionale bayerische Küche (vom Chef persönlich für Sie frisch zubereitet)
- Hochwertige, komfortable Gästezimmer mit Dorfwirtfrühstück
- Dorfsaal für Hochzeiten, Geburtstage und andere Veranstaltungen geeignet

Herzlich willkommen im ALTENAUER DORFWIRT

500 Meter zu den gespurten Langlaufloipen nach Ettal und Saulgrub

IHR PARTNER FÜR TAGUNGEN & PRIVATE FEIERN

Gerne erstellen wir Ihnen ein individuelles Angebot!



- Restaurant & Bierstüberl täglich zum Einkehrschwung geöffnet
- Kulinarische Themenabende, Konzerte und vieles mehr
- Kegelbahn auf Reservierung
- Barrierefrei Urlauben und Tagen im Ammertal
- 69 helle Zimmer mit Bergblick, Fitnessräume, großer Park, separates Seminarhaus

Alte Römerstraße 41-43 · 82442 Saulgrub · Tel. 08845 / 99-0

FLEISCH-, WURSTWAREN UND EIER DIREKT VOM HOF



FAMILIE SIMON FISCHER
ACHELESCHWAI 2 · 82442 SAULGRUB · KONTAKT: 0174/5151462

ÖFFNUNGSZEITEN:
FR. + SA. 09:00 – 17:00 UHR, VON JANUAR BIS MÄRZ
SA. NUR BIS 13:00 UHR GEÖFFNET · WARENAUTOMAT 24h!

Bad Kohlgrub



Bild © Gästeinfo-Verlag

CAFÉ wohlig

Hauptstr. 11, Bad Kohlgrub

Hausgemachte Köstlichkeiten.
Wohlige Produkte.
Zum Genuss vor Ort oder zum Mitnehmen.

Die aktuellen Öffnungszeiten und unsere Events
finden Sie immer online und hier im
Veranstaltungsteil des Gästeinfo-Journals.

Telefon: 08845 1042
Web: cafewohlig.de
Mail: hallo@cafewohlig.de
Instagram: @cafewohlig



Bad Kohlgrub

Mit traditionellem bayerischen Charme in Architektur und Lebensstil, mit Bauerntheater, Trachten und Festen und mit urtümlich alten Häusern hat das Moorb bad seinen dörflichen Charakter bewahrt.

Über 14 Weiler dehnt sich Bad Kohlgrub aus, drei Höhenlagen nimmt der Ort mit seinen prächtigen Bauernhäusern ein. Das Dorf eröffnet Ausblicke, wie sie schöner nicht sein könnten: auf der einen Seite zeigen die Alpen ihre volle Präsenz, in der anderen Richtung erstreckt sich die hügelige Voralpenlandschaft mit zahlreichen Rundwanderwegen und Seen.

Natur und Gesundheit bilden eine Harmonie: Subalpines Reizklima, klare Alpenluft und dickbreiiges Bergkiefern-Hochmoor sorgen für Gesundheit und körperliches Wohlergehen, Natur und Kultur für geistiges und seelisches Wohlbefinden.

Cura, der lateinische Ausdruck für Fürsorge und Pflege, definiert genau die Wirkung des Bad Kohlgruber Heilmittels, dem dickbreiigen Bergkiefern-Hochmoor, von dem die Einheimischen sagen, es sei die „Schwarze Daune“.

Aus vielen Kurgästen wurden Stammgäste. Zusätzlich zu den ärztlich verordneten Kuren und offenen Badekuren kann man in Bad Kohlgrub günstige Pauschalen buchen und so auch „zwischen durch“ etwas für die Gesundheit tun, z.B. im **Hotel Ammergauer Zeitgeist**.

Oder wie wäre es mit einem leckeren Frühstück oder Kaffee und Kuchen bei **N CAFE** im Haus Sebal dus bzw. im **CAFÉ wohlig**.

Sollten Sie Ihre Sonnenbrille zu Hause vergessen haben, so schauen Sie doch mal bei „**Sehenswert optik**“ vorbei, hier werden Ihnen alle Wünsche rund um die Augen erfüllt.

Informationen: Tourist-Information Bad Kohlgrub
St. Martin-Straße 2, Tel. 08822/922740 · www.ammergauer-alpen.de



Bild © Naturpark Ammergauer Alpen

Winter in Bad Kohlgrub

Die Faszination **Schlittenfahren** oder **Rodeln** wird immer beliebter und bedeutet Winterspaß pur – Rodeln am Hörnle ist ein Erlebnis für die ganze Familie. Der Bad Kohlgruber Hausberg Hörnle bietet zudem ein einmaliges „Rundum Panorama“.

Bad Kohlgrub verfügt außerdem über drei erstklassig gepflegte **Langlaufloipen**, die sich abwechslungsreich durch die Landschaft schlängeln, siehe Loipenplan auf S. 36-37.



© Naturpark Ammergauer Alpen, www.bauerphotography.de



sehenswert.optik

Brillen ■ Mode ■ Schmuck
Accessoires uvm.

JETZT NEU! Wir sind umgezogen!
Hauptstr.22, 82433 Bad Kohlgrub
Tel. 08845 / 7033717



Ein Café der Freude.

Geöffnet Sonntag
von 09:00 bis 17:00 Uhr

**Frühstück, Lunch,
Kuchen & Kaffee**

Reservierungen per Anruf
oder WhatsApp unter
0170 9589913

Mühlstraße 1 • Bad Kohlgrub • Im Sebal dus



Bad Bayersoien

Bad Bayersoien, eines der jüngsten Moorheilbäder Bayerns, präsentiert sich romantisch, farbenfroh und voller Lebensfreude.

Landschaftlich reizvoll am malerischen Soier See gelegen, ist Bad Bayersoien ein begehrtes Feriengziel für alle geworden, die Kururlaub, Wellness-Urlaub, Aktivurlaub oder Fitnessurlaub machen wollen.

Das alpine Bergkiefern-Hochmoor des Moorheilbades Bad Bayersoien ist ein wertvolles Naturheilmittel. Erholen Sie Körper, Geist und Seele bei vielfältigen WellVital-Angeboten.

Bad Bayersoien ist Ausgangspunkt schöner Winterwanderungen zu sehenswerten Naturschauspielen und kulturellen Sehenswürdigkeiten. Auf den Talwanderungen entlang des Wasserlaufs der Ammer streifen Sie durch **Bayerns größtes Naturschutzgebiet** mit herrlichen Ausblicken auf den Soier See und auf die umgebende Bergwelt der Ammergauer Alpen. Mehrere Stationen des Meditationsweges Ammergauer Alpen sind bequem von Bad Bayersoien aus zu erreichen. (Im Winter nur eingeschränkt geräumt und begehbar).



Bild: Ammergauer Alpen GmbH, Foto: Anton Brey

Außerdem wartet Bad Bayersoien mit drei wunderschön gelegene Langlaufloipen auf. Alle drei führen direkt am Soier See vorbei bzw. direkt um ihn herum. Die Loipen werden, wenn möglich, täglich gespurt, siehe Loipenplan auf S. 36-37.

Sollten Sie Ihre Wanderschuhe vergessen haben, so schauen Sie bei **Orthopädie-Schuhtechnik Schwarz** vorbei (Brandstatt 18), hier gibt es den passenden Schuh für Jedermann.

Den Urlaubstag können Sie bei gemütlicher Atmosphäre im **Gasthof zum Weißen Roß** kulinarisch ausklingen lassen.

Informationen: Tourist-Information Bad Bayersoien
Dorfstraße 45, Tel. 08822/922740, www.ammergauer-alpen.de

Gasthof zum Weißen Roß
Das Haus mit Tradition seit 1907 - „beim Spez“
Erholung, Erlebnis & Kulinarik Urlaub mittendrin...
zw. Ammergauer Alpen & Pfaffenwinkel
Panorama-Saal für Feierlichkeiten bis 130 Personen
G *** Klassifizierte Gästezimmer teilweise mit Balkon FeWo's & Appartements mit Süd-Balkonterrasse
ca. 250 Erlebnisse Kostenlos! Bergbahnen, Kultur, Freizeit
KONIGS CARD PARTNER
Familie Echtler * Dorfstraße 20 beim Marienbrunnen * 82435 Bad Bayersoien am See
Tel. 08845-74020 * facebook-@beimSpez * info@gasthof-zum-weissenross.de * www.gasthof-zum-weissenross.de

Bozner Markt 2026

Bozner Markt -

Historischer Handels- und Handwerkermarkt in Mittenwald

Von 01. – 09. August 2026 wird die Historie wieder lebendig und das Mittenwalder Ortszentrum verwandelt sich in einen historischen Handels- und Handwerkermarkt aus dem 16. Jahrhundert.

Marktstände und Weinschänken, Handwerker und Gaukler, Kauf- und Edelleute, Theaterszenen und musikalische Darbietungen sorgen für das richtige Ambiente. Lassen Sie sich diese spannende Zeitreise nicht entgehen und erleben Sie ein buntes aber authentisches Markttreiben und ein ganz spezielles Rahmenprogramm.

Man schrieb das Jahr 1487, als der Bozner Markt, der Hauptumschlagplatz für Güter aus Italien und dem Orient, von Bozen nach Mittenwald verlegt wurde. Fast 200 Jahre lang blühte der Handel in Mittenwald und brachte Reichtum und Wohlstand in den Ort. Seit 1987 wurde der Bozner Markt alle 5 Jahre im Ortszentrum von Mittenwald abgehalten und gehört seit dem ohne Zweifel zu den Highlights im Veranstaltungskalender der Alpenwelt Karwendel.

Lasst uns feiern den Markt zu Mittenwald

Datum: 01. – 09. August 2026

Eintritt:

- Tageseintritt: 12,- Euro pro Person ab dem 13. Geburtstag
- Kinder bis 6 Jahre sind frei
- Ermäßigt: Kinder von 7 bis 12 Jahre, Inhaber eines Schwerbehindertenausweises und die eingetragene Begleitperson 6,- Euro
- Wochenzeichen: 45,- Euro pro Person
- Onlineticketingstart am 30. November 2025



© Alpenwelt Karwendel / Hubert Hornsteiner



© Alpenwelt Karwendel / Wera Tuma

Bozner Markt 2026

HISTORISCHER
HANDELS- UND
HANDWERKERMARKT

1. BIS 9.
AUGUST 2026

Mittenwald

Illustration © Stephan & Antonia Pfeffer

Lasst uns feiern den Markt zu Mittenwald!

Marktstände & Weinschänken, Handwerker & Gaukler, Kauf- & Edelleute, Theaterszenen & musikalische Darbietungen sorgen für Ambiente.

Lassen Sie sich diese spannende Zeitreise nicht entgehen und erleben Sie ein buntes, authentisches Markttreiben.

Alle Infos zum
Rahmenprogramm und
den Tickets unter:
www.boznermarkt.de



Erlebnis Karwendel

Winterwandern

Direkt neben der Bergstation der Karwendelbahn können Sie durch das tief verschneite Hochgebirge wandern.

Abenteuer Dammkar

Auch im Winter kommen Besucher auf ihre Kosten. Feinster Powder, herrlicher Firn oder sulzige Buckelpiste - das legendäre Dammkar, Deutschlands längste unpräparierte Ski Route, ist ein Eldorado für erprobte Skifahrer. Sieben Kilometer Abfahrtsgenuss und bis zu 40% Gefälle lassen die Herzen leidenschaftlicher Skifahrer höherschlagen. Erleben Sie die perfekten Dammkar-Tage bei Sonnenschein und Pulverschnee in einer spektakulären Felskulisse. Bitte beachten Sie die Sicherheits- und Orientierungshinweise vor Ort sowie unter

www.karwendelbahn.de

TIPP

Entdecken Sie die höchste Brauerei Deutschlands.

Gratis Brauereiführung - jeden Dienstag 11:15 Uhr & 15:15 Uhr

Seniorentag - ab 60 Jahre

(Jeder 1. und 3. Dienstag im Monat ab 14 Uhr)

Berg- & Talfahrt inkl. Rundblickführung, Kaffee & Kuchen: 39,90 €

Deutschlands höchstgelegene Brauerei

Begeisternd und staunend - so sehen wir unsere Gäste am liebsten. Die Karwendelbahn hat für ihre Gäste auf 2244 m Höhe ein echtes Highlight mit Alleinstellungsmerkmal geschaffen. Mit der Fertigstellung der hauseigenen Brauereianlage, der höchsten in Deutschland, können Besucher der Bergbahn nun das „Karwendelbräu“ genießen - als Helles, Hefe und Saisonales.

Diesen Genuss gibt's frisch gezapft aus der Brauerei oder als Fässchen zum Mitnehmen.

Die vielen zufriedenen Besucher motivieren das Team der Karwendelbahn AG jeden Tag aufs Neue, ihr Bestes zu geben. Es ist unser Anspruch, auch in Zukunft weiter in die Bahn zu investieren, um den Ansprüchen unserer Gäste auch weiterhin gerecht zu werden.

Preisinfos, Veranstaltungen, Gruppenpreise unter:

Tel. +49 (0)88 23 / 93 76 76 - 0

www.karwendelbahn.de



Wolfgang A. Mozart und David Garrett spielten Mittenwalder Geigen. Die Violinen sind weltweit ebenso begehrt wie Ausbildungsplätze an der Fachschule für Instrumentenbau. Um 1684 brachte der Mittenwalder **Matthias Klotz** den damals neuen Cremoneser Geigenbaustil aus Italien mit in seine bayerische Heimat. Das 1930 gegründete Geigenbaumuseum entführt Sie in die Welt des Streich- und Zupfinstrumentenbaus.

In der „**Schauwerkstatt**“ können Sie dieses althergebrachte Handwerk jeden Freitag Nachmittag ab 14 Uhr „live“ erleben. Werfen Sie einen Blick über die Schulter einer traditionellen Geigenbaumeisterin und verfolgen Sie die einzelnen Arbeitsschritte hautnah mit.

Auch im Winter ermöglicht es das „**Klangerlebnis**“, einige historische Exponate nicht nur zu bestaunen, sondern auch zu hören. Im etablierten und äußerst beliebten Klangerlebnis lauschen Sie den Klängen einer Mittenwalder Violine von Johannes Dänzl aus dem Jahr 1714 und erfahren nebenbei allerlei Interessantes zum Einfluss des Mittenwalder Geigenbaus bei Antonio Vivaldi im Venedig des 18. Jahrhunderts. Die Termine und weitere Informationen finden Sie auf unserer Internetseite: **www.geigenbaumuseum-mittenwald.de**

Die **Sonderausstellung „Der Stein, der brennt und heilt“** beleuchtet erstmals die einzigartige Geschichte des überregional bedeutenden Ölschieferbergbaus am Seefelder Plateau und im oberen Isartal. Der im Karwendel vorkommende Ölschiefer wurde über Jahrhunderte im Tagebau abgebaut und in einem Schmelz- und Brennverfahren zu Steinöl verarbeitet, das vor allem veterinärmedizinisch verwendet wurde. Ab den 1840er Jahren experimentierte man mit dem Steinöl und produzierte in der Maximilianshütte in Reith bei Seefeld Asphalt. Mit dem als äußerst innovativ geltenden Material wurde bspw. der Boden der Seefelder Pfarrkirche asphaltiert, dessen Überreste in der Ausstellung zu sehen sind. Der Untertage-Bergbau ab den 1880er Jahren läutete die Rückkehr zur medizinischen Verwendung ein, nun unter dem neu eingeführten Namen „Ichthyol“. Die Einstellung des Bergbaus am Seefelder Plateau im Jahr 1964 bedeutete keineswegs das Ende dieser ereignisreichen Geschichte. Denn die Ichthyol-Gesellschaft produziert noch immer an der Maximilianshütte - heute allerdings mit Rohöl aus französischem Ölschiefer. Und die Tiroler Steinölwerke in Pertisau am Achensee bauen im Bächental noch heute Ölschiefer ab. Diese Geschichte wird anhand von vielen historischen Objekten bei uns präsentiert.



Das Geigenbaumuseum ist in einem der reizvollsten und ältesten Häuser Mittenwalds untergebracht. Geigen von Matthias und Sebastian Klotz sowie von Jakob Stainer gehören zu den Highlights des Museums. Auch der Alltag des Geigenmacher-Handwerks und die Mittenwalder Ortsgeschichte werden gezeigt.

Öffnungszeiten: Dienstag - Sonntag · montags geschlossen
In der Hauptsaison: 10 - 17 Uhr · Nebensaison: 11 - 16 Uhr
Ballenhausgasse 3 · D-82481 Mittenwald · Tel.: 08823 25 11
www.geigenbaumuseum-mittenwald.de

Winterwelt Karwendel

DEUTSCHLANDS ZWEITHÖCHSTE BERGBAHN AUF 2244 METER



- ▶ grandioser Blick über das Isartal und die Alpen
- ▶ Das Dammkar - Deutschlands längste Freerideabfahrt
- ▶ Winterwandern bei traumhafter Höhensonne
- ▶ Deutschlands höchstes Natur-Informationszentrum
- ▶ Berggaststätte und Sonnenterrasse mit bayerischen Spezialitäten, Kaffee und Kuchen

KarwendelbahnAG
Alpenkorpsstrasse 1
82481 Mittenwald

www.karwendelbahn.de



Deutschlands HÖCHSTE Brauerei

Genießen Sie unser „Karwendelbräu“ frisch gezapft als Helles, Hefe oder Saisonales.



Der Verkauf des begehrten Stein- oder Dirschenöls erfolgte über sogenannte Dirschler, die mit ihren Holzkraxen als Wanderhändler von Ort zu Ort zogen. (Fotosammlung Peter Schwarz)





Die Partnachklamm

„Großes Kino“ für Groß & Klein

Funkelnde Eiszapfen und erstarrte kristallene Kaskaden - lass dich verzaubern!

Tel: +49 8821 180 700 · partnachklamm.de

*Garmisch
Partenkirchen*

Museum Werdenfels

Das Landkreismuseum Garmisch-Partenkirchen

Das Museum Werdenfels zeigt Typisches und Überraschendes, Kulturgeschichte, Kunst und Traditionen des Landkreises Garmisch-Partenkirchen, um das Wissen um Land und Leute zu bewahren. Es ist eines der bedeutendsten, regionalen, kulturhistorischen Museen in Bayern.

Inmitten der Historischen Ludwigstraße steht das 1747 erbaute Kaufmanns- und Handelshaus „Zum Schlamp“, das als einziges den großen Marktbrand von 1865 überstanden hat. Funde im Kellergewölbe verweisen auf eine Bebauung seit dem 12. Jahrhundert. Seit 1973 ist hier das 1895 begründete Museum Werdenfels untergebracht, nachdem die Sammlungen für den 1925 errichteten ersten Museumsbau zu umfangreich geworden sind.

Ein Schwerpunkt der Dauerausstellung ist das 17., 18. und 19. Jahrhundert. Wie wohnte man damals? Wie zog man sich an? Wie arbeitete man? Wie gestaltete man sein Leben? Es gibt viel zu entdecken.

**Museum Werdenfels, Ludwigstr. 47,
82467 Garmisch-Partenkirchen**

Partnachklamm Auch im Winter geöffnet.

Während die meisten Schluchten in der kalten Jahreszeit geschlossen sind, bieten sich in der Partnachklamm auch im Winter beeindruckende Naturschauspiele. Besonders faszinierend sind die riesigen Eiskaskaden und die funkelnden Eiszapfen, die die Schlucht in den Wintermonaten in ein märchenhaftes Winterwunderland verwandeln.

Die Wege in der Partnachklamm sind auch im Winter mit geeignetem, trittfestem Schuhwerk gut begehbar, was die Schlucht zu einem idealen Ziel macht, um die einzigartige Schneelandschaft und die märchenhafte Eisswelt zu erkunden. Das Erlebnis ist für Natur- und Eisliebhaber besonders beeindruckend und lädt dazu ein, die winterliche Schönheit der Natur hautnah zu erleben und atemberaubende Eindrücke mit nach Hause zu nehmen.

Zu Fuß erreichen Sie die Partnachklamm bequem vom Parkplatz am Olympia Skistadion in etwa 25 Minuten. Alternativ bringt Sie eine romantische Pferdekutsche, die direkt am Parkplatz abfährt, komfortabel und stilvoll zum Ausgangspunkt des Abenteuers. Für den Besuch ist auf jeden Fall sicheres Schuhwerk, sowohl für kleine als auch große Besucher, unerlässlich, um die winterlichen Wege sicher zu bewältigen und das Erlebnis unbeschwert genießen zu können.

Ammerwald

Der Ammerwald ist unter anderem über Ettal, Linderhof (Landesgrenze zu Tirol) mit dem Auto erreichbar.

Er liegt in 1100 m Höhe in nahezu unberührter Natur in einem Bergtal auf halbem Weg zwischen **Plansee** und Schloß Linderhof von König Ludwig II.

Die berühmte Hundinghütte (1945 abgebrannt) des Königs stand hier im Ammerwald. Einen naturgetreuen Nachbau finden Sie heute im Schloßpark von Linderhof.

Im Winter ist nur das Schloss zu besichtigen.

Hier finden Sie nicht nur Abgeschiedenheit, Ruhe und Entspannung, sondern auch Gastlichkeit – im **Alpenhotel Ammerwald**.

Die Küche ist über die Grenzen Österreichs hinaus bekannt für ihre hervorragenden Wild- und Fischspezialitäten. Lassen Sie sich im Alpenhotel Ammerwald von den regionalen und österreichischen Schmankerln, aber auch internationalen Spezialitäten verwöhnen.



Schloß Linderhof, © Naturpark Ammer-
gauer Alpen, Anja Lieberherr

Eschenlohe

Liebling eingebettet liegt der Ort zwischen **Ester- und Ammergebirge**. In Ortsnähe lassen sich etliche Sehenswürdigkeiten „erwandern“. So der Vestbühl, erreichbar in einer Viertelstunde südlich des Ortes. Oben, wo einst die Burg Eschenlohe den Zugang ins obere Loisachtal beherrschte, steht die Nikolaus-Kapelle aus dem Jahre 1628, Kreuzweg von 1885.

Sehr schön auch die Wanderung über die **Sieben Quellen** nach Oberau oder in das verschneite **Murnauer Moos**. Hier sind die Wege teilweise geräumt oder eingegangen. Bei ausreichender Schneelage ist auch ein kleiner Skilift in Betrieb.

Eine empfehlenswerte Einkehr ist z.B. das **Gasthaus „Zur Brücke“**, direkt an der Loisachbrücke.

Tourist-Information, Tel. 0 88 24 / 82 28
www.eschenlohe.de



Alpenhotel Ammerwald



Kurz nach der österreichischen Grenze, zwischen Schloss Linderhof und dem wildromantischen Plansee, erfindet sich das traditionsreiche Alpenhotel Ammerwald völlig neu.

Die besondere Lage des Hotels ist von wesentlicher Bedeutung: Auf 1.100 Metern Höhe in einem engen Tal gelegen bietet das Alpenhotel seinen Gästen einen besonderen Charme sowie eine wunderschöne Flora und Fauna die es zu entdecken gilt.

Unsere Küche ist über die Grenzen hinaus bekannt.

Lassen auch Sie sich von unseren regionalen und österreichischen Schmankerln, aber auch internationalen und regionalen Spezialitäten verwöhnen und besuchen Sie uns.

Das Alpenhotel Ammerwald Team freut sich auf Sie!

BMW AG Alpenhotel Ammerwald · Ammerwald 1 · 6600 Reutte / Tirol
Telefon: +43 (5672) 78131-0 · Fax: +43 (5672) 78131-200
info@alpenhotel-ammerwald.at · www.ammerwald.at



Direkt neben der Loisachbrücke in Eschenlohe – mit Sonnenterrasse und herrlichem Bergblick.

Bayerische Spezialitäten, Brotzeiten, Café und hausgemachte Kuchen. Durchgehend warme Küche. Übernachtung mit reichhaltigem Frühstücksbuffet.

Dienstag Ruhetag

Die Einker für Skifahrer und Langläufer

M. Reiter | Loisachstr. 1 | 82438 Eschenlohe
Tel. 08824/210 | hotel-zur-bruecke.eschenlohe@t-online.de

REGATTA
GREAT OUTDOORS

DATE 26
welcome to our mountain

VAUDE
The Spirit of Mountain Sports

maul
MOUNTAIN OUTDOOR GEAR

ICEPEAK

GOT
BAG.

Eistür
KOMPERDELL



HAUPTSACHE DRAUSSEN...

mit funktioneller und modischer Bekleidung
aus unserem umfangreichen Sortiment.



Dorfstraße 16
82487 Oberammergau
Tel. 0 88 22/9 40 58
alpenwelt@paulisch.com
Damengröße 34 - 54
Herrengröße S - 5XL
46 - 66



Trachtenliebhaber und Kunden aus
aller Welt schätzen bei Paulisch die
vielen Kreationsmöglichkeiten und
die kompetente Beratung



ZWILLINGSHERZ

Hammerschmid

Almsach

Loden Hut

Stockerpoint

Nickel

HS
HANS SCHAPER



paulisch

Dorfstraße 5 · 82487 Oberammergau · Tel. 08822.3557
www.paulisch.com · tracht@paulisch.com