

Mai/Juni 2026

*Gäste*  
**info**  
journal®

# Garmisch-Partenkirchen

Grainau, Farchant, Tirol



*Gratis*

Aktuelle Veranstaltungen ab Seite 41

Aktuelle Ausstellungen | Bereitschaften

Fahrpläne | Ortsplan | Wichtiges von A-Z...

**gaesteinfo-verlag.de**



**Biohotel Bavaria**  
Partnachstraße 51  
D-82467 Garmisch-Partenkirchen  
T +49 (0) 8821 9110  
www.garmisch-partenkirchen-hotel.de

**HOTEL \*\*\*  
Bavaria**

Wir sind Mitglied im  
Verein BIO HOTELS.

**LUCKY DOG® Boutique**



Ihr Fachgeschäft für Hundebedarfsartikel  
Aus eigener Herstellung  
Promenadestr. 1 · Garmisch-Partenkirchen  
Tel. u. Fax 08821/50386 · www.lucky-dog-design.com



**Brauhaus Garmisch**

**Biergarten und Brauereiausshank**

**Öffnungszeiten:**  
Mi. 17–23 Uhr  
Do.–So. 11–23 Uhr  
**Reservierung** zu den Öffnungszeiten  
unter Tel. 08821/4366

Brauhaus Garmisch  
Tel.: 08821/2957  
info@brauhausgarmisch.de  
Brauhausstraße 23  
82467 Garmisch-Partenkirchen  
www.brauhausgarmisch.de



## Inhalt

|  |              |
|--|--------------|
| Wichtiges von A - Z  | 4-8          |
| Sportliches  | 10/11        |
| Bequem Bergauf   | 12-19        |
| Eckbauer und Graseck   | 19           |
| GaPa Gesundheit  | 20           |
| Lois Stempel-Rallye  | 21           |
| Flying Fox von der Olympiaschanze                                | 22           |
| Welt der Chakrablüten Essenzen und Klammhaus an der Partnach     | 23           |
| Kletterwald Garmisch-Partenkirchen                               | 24           |
| Der Trail ruft   | 26           |
| Dem Märchenkönig auf der Spur                                    | 27           |
| Schanzenführungen  | 28           |
| Kirchdorf Wamberg  | 29           |
| Museum Aschenbrenner   | 29           |
| Kur – Gesundheit   | 30           |
| Wellness und Day Spa   | 31           |
| Abenteuer mit Kindern  | 32           |
| Ausflugsziele  | 34-35        |
| Woche der Militärmusik   | 35           |
| Sehenswerte Umgebung   | 36           |
| Die Partnachklamm und Museum Werdenfels                          | 37           |
| Spaziergang durch Garmisch                                       | 38           |
| Gravelbiken in der Zugspitz Region                               | 39           |
| Ausflugsziele  | 40           |
| <b>Veranstaltungen, Ausstellungen, Bereitschaften, Aktuelles</b> | <b>41-52</b> |
| Partenkirchen  | 53           |
| Spaziergang durch Partenkirchen                                  | 54           |
| Historische Nachtwächterführung                                  | 55           |
| Beste Stimmung bei Sonne und Regen                               | 55           |
| Parkplätze   | 56           |
| Ortsplan Garmisch-Partenkirchen                                  | 56/57        |
| Straßen-Verzeichnis  | 58/59        |
| Spazierwege rund um Garmisch-Partenkirchen                       | 60-65        |
| Panoramakarte  | 66/67        |
| Burgruine Werdenfels und Höllentalklamm                          | 68           |
| Grainau A-Z und Ortsplan   | 69-73        |
| Badersee und Eibsee  | 74           |
| Schlehdorf am Kochelsee  | 75           |
| Farchant   | 76           |
| Eschenlohe   | 77           |
| Oberammergau Museum und Laber Bergbahn                           | 78           |
| Tennsee  | 79           |
| Geigenbaumuseum  | 80           |
| Stiller Wald   | 81           |
| Erlebnis Karwendel   | 82           |
| Alpenwelt Karwendel & Herzogstand                                | 83           |
| Ammerwald  | 84           |
| 50 Jahre Glentleiten - Jubiläum                                  | 84           |
| Vier Highlights zu jeder Jahreszeit!                             | 85/86        |
| Tirolerland  | 86/87        |
| Brent-Alm  | 88           |
| Berg-Tipps Ehrwalder Alm und Zugspitze                           | 88/89        |
| Seilbahnen Lermoos-Grubigstein und Biberwier-Marienberg          | 90/91        |

**paulisch**

82467 Garmisch-Partenkirchen  
www.paulisch.com

**Herrenausstatter:**  
Am Kurpark 19, Tel. 48 48

Exklusiver **BOSS** -SHOP

Änderungen im eigenen Atelier!

**GOT BAG. BOSS Brax DUNO**

**MEYER**  
TROUSERS FOR A PERFECT FIT

**HITTL**  
DIE HOSE SEIT 1965

**OLYMP**

**MAERZ**  
MÜNCHEN

**bugatti**

**MOS MOSH**  
Gallery.

**PME LEGEND**  
AMERICAN CLASSIC

**J. LINDBERG**



## MENSWEAR TRIFFT WOMENSWEAR

**ADRESSE:**

Mohrenplatz 7  
82467 Garmisch-Partenkirchen

**ÖFFNUNGSZEITEN:**

Mo. – Fr. 10-13 Uhr & 14-18 Uhr  
Sa. 10-16 Uhr

**CAMP DAVID | SOCCX**



Chamonixstraße 10  
D-82467 Garmisch-Partenkirchen  
T +49 (0) 8821 9110  
www.garmischer-hof-bierbrauerei.de



Frühstücksspezialitäten  
und beste  
Konditoreiwaren  
aus unserem  
Meisterbetrieb,  
viele Sorten Brot, Vollwertbrot  
und -Semmeln für jeden  
Geschmack, mehrfach prämiert.



120  
Jahre

Martinswinkelstraße 5  
Ga.-Pa. · Tel. 08821/2313  
Krün, Walchenseestr. 6

www.baeckerei-eichhorn.de



- Notdienst
- Sofortlabor
- Endoskopie

Terminvergabe: Mo. - Fr. 8:00 - 18:30 Uhr  
Sa. 8:00 - 12:00 Uhr | So. 10:00 - 12:00 Uhr

Tel. + Notdienst 0882176662

D-82467 Garmisch-Partenkirchen | Schußangerweg 8  
info@tierarzt-garmisch.de | www.tierarzt-garmisch.com



★★★★★  
Ferienwohnung Marianne

Am Weidlegraben 20  
82467 Garmisch-Pa.  
Telefon: +49 8821 76794  
info@ostler-marianne.de  
www.ostler-marianne.de

Der Blick vom Balkon

## Wichtiges von A - Z

(Vorwahl Tel. 08821 für Garmisch-Partenkirchen, Grainau und Farchant)

### ADAC-Geschäftsstelle:

Fa. ATS Oberau, Münchner Str. 10, Tel. 08824/9222-0;  
ADAC Abschlepp- und Pannendienst,  
Tel. Festnetz: 089/20204000, Mobil: 22 22 22 (ohne Vorwahl);  
Mittenwald - Grenze Scharnitz, Tel. 08823/5950 oder 5250

**Ärzte** (Physicians and Dentists): Verzeichnis in Tourist-Info  
(Information Tourist Office). **Bereitschaften** siehe orangen  
Veranstaltungsteil (Late opening notice inside)

**Ärztlicher Bereitschaftsdienst** (Emergency medical service):  
Tel. 116 117 ohne Vorwahl aus Mobil- und Festnetz

**Apotheken/Notdienste** (Pharmacies /Late opening):  
Siehe orangen Veranstaltungsteil (notice inside)

**Autobahn-Vignetten** für Österreich:  
Eni Service Station, Burgstr. 16; Shell Tankstelle, Hauptstr. 97;  
Aral-Tankstelle, Hauptstr. 20 und OMV-Tankstelle,  
Zugspitzstr. 42; sowie an den Grenzen Scharnitz und Griesen

### Autovermietung (Car-rental)

Sixt, Burgstr. 12a, Tel. 089/66060060;  
Avis, St.-Martin-Str. 17, Tel. 0173/3476183;  
Stanglmair, Hauptstr. 16, Tel. 95850

### Banken - Geldwechsel (Banks - Exchange):

- Sparkasse Oberland, Bahnhofstr. 40 u. 42, Tel. 0881/6410  
SB-Filiale: Zugspitzstr. 1, Zugspitzstr. 66 und Ludwigstr. 62  
in Partenkirchen
- HypoVereinsbank, Am Kurpark 13, Tel. 089/37848000  
SB-Filiale: Ludwigstr. 99
- VR-Bank Starnberg-Zugspitze, Bahnhofstr. 43, Tel. 7330  
SB-Stelle: Ludwigstr. 95 und Von Brug Str. 7 -11
- Deutsche Bank, Bahnhofstr. 41, Tel. 95 22-0
- Commerzbank, Marienplatz 13-15, Tel. 069/580008000
- Sparda Bank, Bahnhofstr. 46, Tel. 089/55142400
- BTV-Bank (Bank f. Tirol u. Vorarlberg AG) Mohrenpl. 6,  
Tel. 752685-0

**Bergbahnen** (Cable cars): siehe Inhaltsverzeichnis.

### Bergwacht (Mountain patrol):

Tel. 112 ohne Vorwahl aus Mobil- und Festnetz, Auenstr. 7, Tel. 3611

**Busbahnhof** (Bus Station): Bahnhofsplatz

Angaben ohne Gewähr

## Ihr persönliches Schuhhaus in Garmisch und Partenkirchen - seit 1920



Schuhe für jeden Anlass

SCHUH  
wittmann seit 1920

SCHUHE UND ORTHOPÄDIESCHUHTECHNIK

Garmisch Marienplatz 5 · Partenkirchen Ludwigstraße 6

*Ristorante & Pizzeria*  
**Trattoria**  
*Calabrese*  
 Familie Ballecco 

Online-Bestellung unter: [www.trattoria-calabrese.de](http://www.trattoria-calabrese.de)  
**08821 - 96 90 360**

In Garmisch-Partenkirchen ab 10,- €  
 nach Farchant u. Grainau ab 25,- €  
 nach Oberau u. Kaltenbrunn ab 50,- €

**Ristorante & Pizzeria Trattoria Calabrese**  
 Schmiedstraße 1 · Garmisch-Partenkirchen

Geöffnet täglich von 11:30 - 14:00 Uhr  
 und 17:15 - ca. 22:00 Uhr  
 Sonntag ab 17:00 Uhr geöffnet · Dienstag Ruhetag

**Ballecco's**



FLÖBERSTUB'N

**Dienstag bis Sonntag**  
 von 16:00 bis 22:00 Uhr  
 warme Küche bis 21:30 Uhr  
 (Montag Ruhetag)

Schmiedstr. 2 · 82467 Garmisch-Partenkirchen  
 Tel. 08821 / 2888

## Wichtiges von A - Z

(Vorwahl Tel. 08821 für Garmisch-Partenkirchen, Grainau und Farchant)

### Bücherei:

Garmisch, Mohrenplatz 2, Tel. 9672271;  
 Partenkirchen, Ludwigstr. 29, Tel. 909154;  
 Bücherei Hindenburgstraße, Hindenburgstr. 39, Tel. 952315

### Campingplätze:

Camping Erlebnis Zugspitze, Griesener Str. 2, Tel. 9439111;  
 Camping Resort Zugspitze, Griesener Str. 9, Tel. 9439115;  
 Campingplatz „Tennsee“, Klais, Tel. 08825 / 170;  
 Camping „Isarhorn“, Mittenwald, Tel. 08823/932616

**Caravan Park** (Mobile Home Ground): Talstation Wankbahn,  
 Partenkirchen. Ver- und Entsorgung, Duschen, Toiletten, Kiosk,  
 Restauration, Strom. Tel. 797-2550, [www.alpencamp-gap.de](http://www.alpencamp-gap.de)

### Deutscher Alpenverein (German Alpine Club):

Sektion Garmisch-Partenkirchen, Prof.-Carl-Reiser-Str. 2, Tel. 2701,  
[www.alpenverein-gapa.de](http://www.alpenverein-gapa.de);  
 Alpine Auskunft DAV München, Tel. 089/294940

### Deutsche Bahn:

Zentrale Servicenummer: Tel. 030/2970

**Fundbüro im Rathaus**, Rathausplatz 1, Tel. 9103158,  
 Mo. - Fr. 8 - 13 Uhr und Do. 14 - 17 Uhr (allgemeine Fundsachen);  
 (Fundsachen aus Ortsbussen) Tel. 7536323

### GaPa-Gesundheit/Kur:

Tel. 08821-180 7738, [gesundheit@gapa-tourismus.de](mailto:gesundheit@gapa-tourismus.de),  
[www.gapa-tourismus.de](http://www.gapa-tourismus.de)

### Gottesdienst-Information (Churches):

**Katholisch:** Garmisch Tel. 9439140;  
 Partenkirchen und Zugspitz-Kapelle Tel. 9670080;  
 Burgrain Tel. 4480; St. Anton Kloster Tel. 9670090  
**Evangelisch:** Garmisch Tel. 51200; Partenkirchen Tel. 95230;  
 Freie Evang. Gemeinde: Tel. 3011

**Hallenbad:** Alpspitzwellenbad (nach Generalsanierung Wieder-  
 eröffnung im 1. Halbjahr 2026 geplant);  
 Zugspitzbad Grainau, mit Eltern-Kind-Bereich, Parkweg 8, Tel. 9818-26

**Immobilien:** Wertalpin Immobilien GmbH & Co. KG, Chamonixstr. 4,  
 Garmisch-Partenkirchen, Tel. 08821/9695572

**Jugendherberge** (Youth Hostel): Burgrain, Jochstr. 10, Tel. 967050;  
 Weitere in Oberammergau, Mittenwald und Urfeld (Walchensee)

Angaben ohne Gewähr

## Wichtiges von A - Z

(Vorwahl Tel. 08821 für Garmisch-Partenkirchen, Grainau und Farchant)

### Jugendzentrum (Youth Center):

Kankerweg 6, Tel. 9105800, [www.juz-gap.de](http://www.juz-gap.de)

### Kinderbüro (Youth Office): Babysitter/ Tagesmütter,

Chamonixstr. 3-9, Tel. 9431699, [www.kinderbuero-gap.de](http://www.kinderbuero-gap.de);  
 Die Akademie für Kinder, Betreuung und Workshops, Griesstr. 5,  
 Tel. 9644195, [www.die-akademie-fur-kinder-gap.de](http://www.die-akademie-fur-kinder-gap.de)

### Kinderspielplatz:

Garmisch: Freizeitpark „Loisachbad“, Archstr. 20;  
 Partenkirchen: Wettersteinstr. 29 und St. Anton Anlagen;  
 Eckbauer: Bini's, Abenteuerberg, direkt neben der Bergstation  
 Indoor: slöks, St.-Martin-Straße 6, Ga.-Pa., Tel. +49 89 3888 7070

### Klinikum und Kinderklinik (Hospital):

Garmisch-Partenkirchen, Auenstr. 6, Tel. 7 70;

**Klinik Dr. Beger**, orthopädische Anschluss-Heilbehandlungen,  
 Achenfeldstr. 19/21, Tel. 915-0

**Kosmetikerin:** Feschg'macht, Hauptstr. 59, Tel. 55212

### Kurpark Garmisch (Municipal park):

Michael-Ende-Kurpark im Ortszentrum, öffentlich

### Kurpark Partenkirchen (Municipal park):

Laura Dahlmeier Park, Schnitzschulstraße, öffentlich

### Notruf (Emergency Call): Feuerwehr oder Unfall Tel. 112

ohne Vorwahl aus Mobil- und Festnetz.

### Polizei (Police Headquarter):

Notruf-Überfall, **Tel. 110** ohne Vorwahl aus Mobil- und Festnetz,  
 Münchner Str. 80, Tel. 917 - 0

### Postagenturen (Post Agency):

**Poststation**, Bahnhofstr. 30, Garmisch (rund um die Uhr geöffnet);

**Edeka** Filiale 498, Zugspitzstr. 36;

**Rewe** Filiale 599, Hauptstr. 82;

**E-Center**, Filiale 481, Amselstr. 2, Partenkirchen;

**DHL Paketshop** 417, Hauke u. Loher GbR, Ludwigstr. 54c

### Reisebüro/Busunternehmen (Travel Agency):

Weiß-Blau-Reisen, Bus-Unternehmen und Taxi. Garmisch,  
 Promenadestr. 5, Tel. 37 66 od. 62 30, Theaterfahrten nach  
 München und Innsbruck.

Biersack, Bus-Unternehmen, Chamonixstr. 4 (Passage), Tel. 4920

Angaben ohne Gewähr



**VICTORINOX**

**DER GRAVEUR**  
 Meister-  
 Werkstatt  
 seit 1952  
 &  
 Traditions-geschäft  
**KAUFMANN**

**Die Zugspitz-Edition**  
 exklusiv nur bei uns

Am Kurpark 27 · Garmisch-Partenkirchen

*Finde dein persönliches*  
**GaPa-Erlebnis!**

Möchtest du bei einer Orts-  
 führung spannende Einblicke  
 gewinnen, unsere große  
 Olympia-Skisprungszchanze  
 entdecken oder bei einer  
 Wanderung im Heilklima  
 etwas für deine Gesundheit  
 tun?

Dann buche deine Aktivität  
 hier im GaPa-Erlebnisschop  
 oder in der  
 Tourist-Info! 



Garmisch  
 Partenkirchen  
 #GaPaTourismus

© Gapa-Tourismus GmbH / Christian Stadler



**WERTALPIN**  
 — IMMOBILIEN —

**DIE KRAFT DER BERGE**  
 IMMOBILIEN IM ALPINEN RAUM



WERTALPIN Immobilien GmbH & Co. KG  
 Anja Carina Heimsch · +49 (0) 8821 - 96 95 572  
 Chamonixstr. 4, 82467 Garmisch-Partenkirchen

## Die einzige Bowling-Anlage im Oberland

Zugspitzstraße 61 · (Richtung Grainau) · Telefon 08821/52021



**JEDEN SAMSTAG:** (außer bei Veranstaltungen)  
**COSMIC-BOWLING MIT FEIGLING-PARADE**  
**MONTAGS: HAUSLIGA – SPASSLIGA**  
**„Bowlingstuben“:** Warme Küche von 18 - 23 Uhr  
**Öffnungszeiten:** Täglich von 16.00 - 1.00 Uhr, Di. u. Mi. Ruhetag  
 Wenn keine Reservierungen vorliegen, behalten wir uns vor auch früher zu schließen!  
 Klimatisierte Räume · Bushaltestelle vor dem Haus  
[www.zugspitzbowling.com](http://www.zugspitzbowling.com)



**Biohotel Garmischer Hof**  
 Chamonixstraße 10  
 D-82467 Garmisch-Partenkirchen  
 T +49 (0) 8821 9110  
[www.garmischer-hof.de](http://www.garmischer-hof.de)



Wir sind Mitglied im Verein BIO HOTELS.

**Café-Restaurant-Hotel Hausberg** ★★★  
 Tel. 08821/2204  
 Fax 08821/76941

Garmisch, links oberhalb der Hausberg-Talstation, direkt am Fußweg Kochebergalm – Bayernhaus – Hausberg.  
 Ein Haus im Grünen mit Sonnenterrasse und herrlicher Aussicht.

- Idyllischer Biergarten mit Kinderspielplatz
- Gemütliche Räume für Veranstaltungen und Familienfeiern

Mo. u. Di. Ruhetag · [www.hotel-hausberg.de](http://www.hotel-hausberg.de)

**Auf Ihren Besuch freut sich Familie Simmet**



## Wichtiges von A - Z

(Vorwahl Tel. 08821 für Garmisch-Partenkirchen, Grainau und Farchant)

### Rheuma-Kinderklinik

Deutsches Zentrum für Kinder- und Jugendrheumatologie (Childrens´rheumatism clinic): Gehfeldstr. 24, Tel. 7010

**Richard-Strauss-Institut:** Schnitzschulstraße 19, Tel. 1807900

**RVO-Busbahnhof** (Bus Station): Bahnhofplatz

**Taxis:** Bahnhof, Tel. 1616; Marienplatz, Tel. 2408

### Tierarzt:

Dr. Saur, Notdienst, Schußangerweg 8, Ga.-Pa., Tel. 08821/76662

### Vorverkaufskasse Tickets:

GAP-Ticket, Richard-Strauss-Platz, Tel. 7301995;

Kleines Theater, Tel. 7301995;

Bauerntheater, Partenkirchen (Gasthof Rassen) Tel. 59685

**Wetterbericht:** Tel. 7979797

### Wochenmarkt (Weekly farmers´ market):

Garmisch: Freitag 8.00 - 13.00 Uhr am Mohrenplatz/Fußgängerzone;

Partenkirchen: Donnerstag 8.00 - 13.00 Uhr in der Ludwigstraße

### ZugspitzCard + ClassicCard

Zahlreiche Attraktionen können mit der ZugspitzCard und der ClassicCard kostenlos oder ermäßigt in Anspruch genommen werden. Mehr Infos unter: [www.zugspitzcard.de](http://www.zugspitzcard.de)

### Zimmernachweis (Accommodation):

Vor und in der Tourist-Information in Garmisch.

Tag und Nacht (day & night), Tel. 08821/180-700 und Infostand

Partenkirchen, gegenüber der Polizei, siehe Ortsplan G 1;

Information by computer - opposite police, see map of town G 1 and

in front of tourist information, see map of town E 3

### Tourist Information (Hauptstelle):

Richard-Strauss-Platz 2, Tel. (08821) 180 - 700

Öffnungszeiten: Mo. bis Fr. 09 - 17 Uhr, Sa. 09 - 15 Uhr,

In der Hauptsaison verlängerte Öffnungszeiten.

### Tourist Information (am Olympia-Skistadion):

Karl-und Martin-Neuner-Platz,

Öffnungszeiten: Mo. - Sa. 09 - 12 Uhr u. 12:30 - 15 Uhr,

Sonn- und Feiertage 09 - 13 Uhr

temporäre Schließungen möglich

[www.gapa-tourismus.de](http://www.gapa-tourismus.de)

**ONLINE SHOP**

**WEIN FORUM WELTER** 1993



Spezialitäten, Schmankerl und Feinkost aus Italien und den Alpenregionen. Mehr als 1200 verschiedene Weine & Spirituosen. Wine, Spirits, Deli Food & more.

GARMISCH-PARTENKIRCHEN  
 SINCE 1993



- Gross- und Einzelhandel
- Gastroservice Faire Preise, Beratung, Lieferservice
- Versandservice
- Geschenkkörbe
- Souvenirspirituosen
- Speckplatten-Catering
- Online-Shop

Einfach online bestellen:  
[www.wein-welter.de](http://www.wein-welter.de)



**UNSERE ALPSPITZ EDITION**

Persönlicher Kontakt zu unseren Kunden und Lieferanten ist uns sehr wichtig. Freundlichkeit und Kundenservice selbstverständlich. *Elmar Welter & Team*

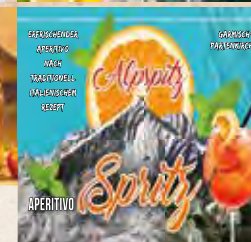

Weinforum Welter | Hauptstraße 100 | 82467 Garmisch-Partenkirchen

Tel +49 8821 74408 | Fax +49 8821 909428 | [info@wein-welter.de](mailto:info@wein-welter.de) | [www.wein-welter.de](http://www.wein-welter.de)

Öffnungszeiten: Dienstag bis Freitag von 8:30 - 18:30 | Samstag von 8:30 - 14 Uhr

Follow us!

## Sportliches

Angaben ohne Gewähr

(Vorwahl Tel. 08821 für Garmisch-Partenkirchen, Grainau und Farchant)

### Angelkarten (Fishing permits): Tageskarten

- Pflegersee (ab Anfang Juni), Tel. 2771 (Gaststätte)
- Kreisfischereiverein Ga.-Pa. Tageskarten  
www.kreisfischereiverein-gap.de

### Asphaltschießen

(auf modernen, wasserdurchlässigen Betonsteinen):  
Garmisch: Am Hausberg 3c, Tel. 909739 oder 52578;

Partenkirchen: Eishütt (Einkehr, Mi. Ruhetag) Kainzenbadstr. 4,  
Tel. 71107; Olympia Eistadion nach Anmeldung, Tel. 753-6294

### Bergführer u. Bergsteigerschule:

Berg und Skischule Robert Krinninger, Höllentalstr. 59, Tel. 57910,  
Mobil 0171/8340064, www.robert-krinninger.de;

**Bergwacht:** Tel. 112 ohne Vorwahl aus Mobil- und Festnetz  
und Tel. 36 11

**Bergwandern für Gäste:** Siehe orangen Veranstaltungsteil

**Bogenparcours:** 3D für Anfänger und Fortgeschrittene  
(inkl. Ausrüstungsverleih) am Kolbensattel in Oberammergau  
Tel. 0152/5404371

**Bowling:** Zugspitzstraße 61, Tel. 52021, Öffnungszeiten siehe:  
www.zugspitzbowling.de

**Boulderhalle:** DAV-Boulderhalle „HI5BOX“, Hausberg 5,  
www.boulderhalle-gapa.de;

Ammertaler Hof, Alte Römerstr. 10;  
Saulgrub/Wurmansau, Tel. 08845/758942

### Bungee-Trampolin und Kletterturm:

bei der Sommerrodelbahn nahe der Eckbauerbahn, am Skistadion

### Deutscher Alpenverein (German Alpine Club):

Sektion Garmisch-Partenkirchen, Prof.-Carl-Reiser-Str. 2, Tel. 2701,  
www.alpenverein-gapa.de;

Alpine Auskunft DAV München, Tel. 089/ 294940

**Fahrradverleih:** Bike-Verleih-Center, Ludwigstr. 90, Tel. 54946;

Bikeverleih GmbH, Mittenwalderstr. 3a, Tel. 7818390;

Alpensport Total, Marienplatz 18, Tel. 1425;

Sport Leitner, Kirchplatz 12+13, Ehrwald/Tirol, Tel. +43(0) 5673/2371

**Fitness Studio:** HI5Box, Hausberg 5, www.hi5box.de

### Fliegenfischerschule und Fly Shop:

Jean-Pierre Vollrath, Am Weinberg 1, Oberammergau,  
Tel. 08822/9488500 oder Mobil 0171/4578360

## Sportliches

Angaben ohne Gewähr

(Vorwahl Tel. 08821 für Garmisch-Partenkirchen, Grainau und Farchant)

### Flying Fox:

Im Skistadion (siehe Seite 22 und 59)

**Freizeitpark:** „Loisachbad“, Archstraße 24, Liegewiese,  
Kinderspielplatz, Kiosk, WC, Beachvolleyball-Feld,  
Bade- und Sportmöglichkeit. Kein Eintritt

### Gleitschirm Tandem Flüge:

Michi Brunner, Tel. 0162/2505555;  
Tobias Dippon, Tel. 08821/1843986  
oder Mobil 0173/3741262;

Alpensport Total, Marienplatz 18, Tel. 1425

### Gleitschirmstartplätze:

Wank (1720 m), Osterfelder Höhe (2200 m),  
Kreuzeck (1650 m), Laber in Oberammergau (1684 m)

### Golfplätze:

Land- u. Golfclub Werdenfels e.V.,  
(Ortsteil Burgrain) (9/3 Loch), Tel. 945670;  
Golf-Club Garmisch-Partenkirchen e.V., Gut Buchwies, Oberau  
(18 Loch), Tel. 08824/8344;  
Golf- und Landclub Karwendel, Wallgau, Tel: 08825/2183

### Hallenschwimmbäder:

Alpispitzwellenbad (nach Generalsanierung Wiedereröffnung  
im 1. Halbjahr 2026 geplant)

Zugspitzbad Grainau, Parkweg 8, Tel. 981826;  
Erlebnisswelt Alpenbad Leutasch, Tel. +43/5214/6380;  
Kristall Therme trimini, Kochel am See, 08851/5300;  
Piorama, Birkenstr. 2, Penzberg, Tel. 08856/9032200

### Kegelbahnen:

Zugspitzbowling, Zugspitzstraße 61, Tel. 52021, Öffnungszeiten siehe:  
www.zugspitzbowling.de;  
Zugspitzkegelbahn, Zugspitzstr. 67, Mo. - Sa. 16 - 24 Uhr, Tel. 52984

### Kletterwald & Hochseilgarten: (siehe Seite 24 und 59)

Kletterwald & Hochseilgarten, oberhalb Wankbahn Talstation,  
Info-Tel. 0170/6349688, oder 0171/6232455

### Kutschen:

Lohnkutscherei Thomas Sailer, Klammstr. 1, Tel. 0171/6125098;

**Minigolf:** Minigolf Partenkirchen „am Rathausplatz“,

Ecke Hauptstr./Gänsländerweg; Tel. 0163/6345890

Minigolf Grainau, Im Kurpark, Grainau, Tel. 0157/88128719

## Sportliches

Angaben ohne Gewähr

(Vorwahl Tel. 08821 für Garmisch-Partenkirchen, Grainau und Farchant)

### Motorboot-Rundfahrt:

auf dem Eibsee („Reserl“)

auf dem Staffelsee in Murnau (MS Seehausen)

und auf dem Kochelsee bei Kochel (MS Herzogstand)

**Reiten:** Sailerbauer, Hausberg 10, Tel. 1769

**Ruderbootverleih:** Riessersee – Badersee – Eibsee – Pflegersee

**Segeln:** Staffelsee (Segelclub in Uffing). Walchensee (Segelclub)

### Schießstände:

Am Hausberg, Di. ab 19 Uhr, Tel. 3134 (Kleinsorgen).

### Schlauchbootfahrten:

Boot & Bike, Am Zeilacker 14, Großweil,  
Tel. 08851/1698 oder Tel. 0171/5895455

### Sommer-Rodelbahn:

**Garmisch:** östlich der Eckbauerbahn, 850 m Länge, tägl. 10 - 18 Uhr.

**Oberammergau:** Alpin Coaster am Kolbensattel, (2600 m Länge),  
täglich bis 24.05. von 11 - 17 Uhr, vom 25.05. bis 27.09.26  
von 11 - 18 Uhr, vom 28.09. bis 31.10. von 11 - 17 Uhr, 01.11. bis 08.11.26  
von 11 - 16:30 Uhr

**Biberwier:** (1300 m Länge), vom 13.05. - 18.10.26 tägl. von 8:30 - 17 Uhr,  
Juli/Aug. jd. Di. (30.06. bis 25.08.26) Abendrodeln bis 21:45 Uhr.  
(nur bei trockener Bahn)

### Sportausrüstung und Verleih:

Alpensport Total, Marienplatz 18, Tel. 1425;

Hervis Sport, Bahnhofstr. 48, Tel. 9668890;

WN-alpin, Zugspitzstr. 20, Tel. 50340;

Berg und Skischule Robert Krinninger, Höllentalstr. 59, Tel. 57910,

Mobil 0171/8340064, www.robert-krinninger.de;

Sport Leitner, Kirchpl. 12+13, Ehrwald, Tel. +43(0)5673/20084 od. 2371

**Squashhalle:** Indoor Sports Grainau, Eibseestr. 65, Tel. 81977

**Tennishallen:** Dorint-Sporthotel, Mittenwalder-Str. 59, Tel. 7060;

SC Riessersee, Am Hausberg, Tel. 4475,

Indoor-Sports Grainau, Eibseestr. 65, Tel. 81977

### Tennisplätze:

Hausberg, Tel. 4475; Gudiberg, Tel. 57022; Sonnenbichl, Tel. 51111;

Grainau, Tel. 81977

**Waldlehrpfad:** Am Kramerplateauweg zw. Almhütte und Pflegersee



**Rühl**  
GENUSSBÄCKEREI  
KONDITIONEIREI · CAFE

Garmisch-Partenkirchen, Zugspitzstr. 106  
Tel. (0 88 21) 5 63 15  
Mi.-Sa. 6:30 - 18 Uhr, So. 7:00 - 17 Uhr

Grainau, Am oberen Dorfplatz 1a  
Tel. (0 88 21) 966 9494  
Mi-Fr 6:30 - 12:30 u. 14:30 - 18 Uhr, Sa 6:30 - 12 Uhr



**Gästehaus im Winkel**

Burgstr. 7 · Garmisch-Partenkirchen  
Tel. 08821 - 52650  
www.urlaub-in-garmisch.de  
info@urlaub-in-garmisch.de

Großzügige Junior-Suiten für 2 und 2 bis 4 Personen  
mit Wohnzimmer, Schlafzimmer und eigener Teeküche  
in zentraler Lage · Balkone mit herrlichem Gebirgsblick ·  
serviertes Frühstücksbuffet · kostenlose Parkplätze ·  
gratis WLAN · Ortsbus-Haltestelle direkt vor dem Haus



**DAV boulderhalle**  
GARMISCH-PARTENKIRCHEN

**HI5BOX**

**Alles unter einem Dach!**  
© Hausberg 5, 82467 Garmisch-Partenkirchen

www.boulderhalle-gapa.de      www.hi5box.de

Ristorante Pizzeria  
**LA BAITA**



**Treffpunkt der Feinschmecker**

Zur Lebensfreude gehört auch, den Gaumen zu verwöhnen, darum bieten wir Ihnen in gemütlicher Atmosphäre feinste italienische Spezialitäten (auch zum Mitnehmen) und internationale Küche sowie die besten Weine Italiens.

Große Sonnenterrasse – bei Bedarf überdacht

La Baita Mobil  
**PIZZA**  
Lieferservice



Telefon:  
**08821/754477**

Lieferorte: Grainau, Garmisch, Farchant  
[www.labaitamobil.de](http://www.labaitamobil.de)

Ristorante Pizzeria **LA BAITA**

82467 Garmisch-Partenkirchen  
Zugspitzstraße 16 · Tel. 08821/78777  
[carlo@la-baita.de](mailto:carlo@la-baita.de) · [www.la-baita.de](http://www.la-baita.de)

Warme Küche von 11.30 - 14.30 u. 17.30 - 23.00 Uhr,  
sonntags durchgehend geöffnet!

Das **LA BAITA**-Team freut sich auf Ihren Besuch!

## Bequem Bergauf

Angaben ohne Gewähr

### GARMISCH-CLASSIC

Zwischen Alpstizze, Kreuzeck und Hausberg erstreckt sich das abwechslungsreiche Wander- und Erholungsgebiet Garmisch-Classic. Mit dem Garmisch-Classic Ticket gelangt man im Sommer mit drei Seilbahnen zu den Highlights.

Die beliebte Seilbahn-Rundfahrt beginnt bei der Alpstizzbahn, die auf den 2.050 m hohen Osterfelderkopf führt. Von der Bergstation aus sind es nur wenige Schritte zur Aussichtsplattform AlpspiX, deren schwebende Stahlträger 1.000 Meter über den Abgrund ragen und aufregende Tief- und Weitblicke freigeben. Zahlreiche Wanderwege starten an der Bergstation der Alpstizzbahn, darunter auch der „Natursteig Osterfelder“, der an 31 interaktiven Stationen Wissenswertes über die heimische Bergwelt mit Bewegungsimpulsen aus der Initiative „Beweg dich schlau!“ von Felix Neureuther verbindet.

Weiter geht die Seilbahn-Rundfahrt mit der Hochalmbahn oder man folgt weiter dem Natursteig Osterfelder und legt die eindrucksvolle Strecke bergab zur Hochalm zu Fuß zurück. Von dort aus wandern alle Ausflügler in rund 30 Minuten hinunter zur Bergstation der Kreuzeckbahn, wo als besonderer Höhepunkt ab dem 28.05. eine neue, kostenlose Dauerausstellung geöffnet ist – genau an jenem Tag, an dem sich die Eröffnung der Kreuzeckbahn als erste bayerische Seil-schwebebahn zum 100. Mal jährt. Besucher erwartet dort ein Einblick in die Geschichte der Bahn, interaktive Stationen und vieles mehr. Für eine gemütliche Stärkung unterwegs lädt das „Osterfelder 2000“ mit alpenländischen Gerichten und Panoramablick an der Bergstation der Alpstizzbahn ein, bevor die Café-Bar „Kandahar 2“ in der Talstation der Kreuzeckbahn den Wandertag mit entspannten Drinks und Snacks abrundet.

### Betriebszeiten

Alpstiz- und Hochalmbahn Mai bis Juni 8:30–17:00 Uhr, Juli bis Sep. 08:00–17:30 Uhr, Okt. 8:30–17:00 Uhr. Kreuzeckbahn Mai bis Juni 8:30–17:00 Uhr, Juli bis Sep. 8:30–17:30 Uhr, Okt. 8:30–17:00 Uhr.

### Garmisch-Classic Ticket

Beinhaltet eine Berg- und Talfahrt, die wahlweise mit der Alpstiz- oder Kreuzeckbahn inkl. Hochalmbahn angetreten werden kann, oder als Rundreise mit allen drei Bahnen.

Weitere Tarife unter [zugspitze.de](http://zugspitze.de).

|                   |         |                                    |         |
|-------------------|---------|------------------------------------|---------|
| Erwachsen         | 39,00 € | Familienermäßigung:                |         |
| Jugend (16–18 J.) | 31,00 € | 1 Elternteil und 1 Kind (6–18 J.)  | 47,00 € |
| Kind (6–15 J.)    | 19,50 € | 2 Elternteile und 1 Kind (6–18 J.) | 86,00 € |

**Weitere Informationen:** [zugspitze.de](http://zugspitze.de),  
+49 (0)8821 797-0, Wettertelefon +49 (0)8821 797-9797



# schneider

besser sehen, erleben.



OPTIK

KONTAKTLINSEN

SEHBERATUNGSZENTRUM

Am Kurpark 3, Garmisch-Partenkirchen | +49 (0) 8821-95950 | [www.optik-schneider.de](http://www.optik-schneider.de)



*Gönn Dir was Gutes*

### PRODUKTE FÜR DAS WOHLBEFINDEN

Optimale Vitalstoff-Komplexe zum gezielten Energie-Aufbau bei Streß, Sport und im Alter. Wir beraten Sie gerne mit wertvollen Naturprodukten:

... für körperliche und geistige Leistungssteigerung



Energieaufbaukonzentrat mit natürlichem Immunschutz



Mehr Schwung, Mehr Lebensfreude

... für körperliche Beweglichkeit bis ins hohe Alter



Die lokale Sauerstoffdusche für Ihre Gelenke



Die wärmende Sauerstoffdusche

... für gesunde Schönheit und vitale Haut



Sauerstoff-Gesichts-Creme



Das pflanzliche Bein-Fluid für unbeschwerte, leichte u. schöne Beine



Apothekerin Eva-Maria Haug  
Klammstr. 1 (Ecke Fußgängerzone) · 82467 Garmisch-Partenkirchen  
Tel.: 08821 – 3144 · Fax: 08821 – 74988

e-mail: haug@antonius-apotheke-garmisch.com  
www.antonius-apotheke-garmisch.com

## Bequem Bergauf

Angaben ohne Gewähr

### ZUGSPITZE

Mit 2.962 Meter überragt die Zugspitze jeden anderen Berg in Deutschland. Ganz oben genießen Sie auf Augenhöhe mit dem goldenen Gipfelkreuz das einzigartige 360°- Panorama über 400 Alpengipfel in vier Ländern. Besonders zu empfehlen ist die Rundreise mit der Seilbahn Zugspitze, der Gletscherbahn und der Zahnradbahn. Im Sommer werden täglich Gletscherführungen und das Rodeln auf Naturschnee (witterungsabhängig) angeboten.



© Bayerische Zugspitzbahn Bergbahn AG

### Seilbahn Zugspitze

Die topmoderne Seilbahn Zugspitze erschließt den höchsten Berg des Landes mit einem Höchstmaß an Komfort für die Fahrgäste. Dabei passieren Sie die mit 127 Metern weltweit höchste Stahlbaustütze für Pendelbahnen, überwinden den weltweit größten Gesamthöhenunterschied von 1.945 Metern in einer Sektion sowie das weltweit längste freie Spannungsfeld mit 3.213 Metern. Drei Rekorde, die die Fahrgäste bei vollem Panoramablick unter anderem auf den male- rischen Eibsee, die Waxensteine und die Alpspitze genießen können. Verkehrt mindestens halbstündlich zwischen 08:30 und 16:45 Uhr (Juli & August: 08:00 bis 17:45 Uhr). Fahrzeit 10 Min.

### Zahnradbahn

Zahnradbahn von Garmisch-Partenkirchen über Grainau und Eibsee zum Zugspitzplatt. Abfahrt ab Garmisch stündlich zwischen 8:15 und 14:15 Uhr, Fahrzeit ca. 75 Min.

### Gletscherbahn

Seilbahn zwischen Sonnalpin/Zugspitzplatt und dem Zugspitzgipfel. Fahrzeit ca. 4 Min.

### Weitere Informationen

zugspitze.de, +49 (0)8821 797-0,  
Wettertelefon +49 (0)8821 797-9797

## Bequem Bergauf

Angaben ohne Gewähr

### Zugspitzgastronomie

Bestens bedient am Gipfel des Genusses. Fernblick. Bergluft. Stille. Fels. Und Einkehrmöglichkeiten auf höchstem Niveau: Eine Fahrt auf die Zugspitze ist ein Erlebnis für alle Sinne! Kosten Sie den Tag auf dem Dach Deutschlands voll aus – das Gletscherrestaurant Sonnalpin, das Restaurant Gletscher 2600 und das Panorama 2962 treffen bestimmt auch Ihren Geschmack! Spezialitäten und Produkte aus Italien, Österreich, Schweiz und Deutschland spiegeln dort die köstliche Vielfalt der umliegenden Regionen wieder.

### Familienermäßigung

Familien erhalten eine Ermäßigung auf Bergbahntickets für die Zugspitze, den Wank sowie im Gebiet Garmisch-Classic. Dabei sind Kinder unter 6 Jahren frei. Kinder zwischen 6 und einschließlich 18 Jahren erhalten in der Familie den ermäßigten Kindertarif.

### Ticket Zugspitze

Beinhaltet eine Berg- und Talfahrt, die wahlweise als Rundfahrt mit der Seilbahn Zugspitze oder der Zahnradbahn angetreten werden kann. Die Gletscherbahn können Sie an Ihrem Besuchstag dabei so oft nutzen, wie Sie möchten. Weitere Tarife unter zugspitze.de.

|                   |         |                                  |          |
|-------------------|---------|----------------------------------|----------|
| Erwachsen         | 78,00 € | Familienermäßigung:              |          |
| Jugend (16-18 J.) | 62,50 € | 1 Elternteil + 1 Kind (6-18 J.)  | 90,50 €  |
| Kind (6-15 J.)    | 39,00 € | 2 Elternteile + 1 Kind (6-18 J.) | 168,50 € |

### 2-Gipfelpass

Beinhaltet sowohl ein Zugspitz- als auch ein Garmisch-Classic oder Wank Ticket. Der Kauftag ist dabei der erste Gültigkeitstag, der zweite Tag ist in der laufenden Sommersaison 2026 frei wählbar.

|                   |         |                                    |          |
|-------------------|---------|------------------------------------|----------|
| Erwachsen         | 93,50 € | Familienermäßigung:                |          |
| Jugend (16-18 J.) | 75,00 € | 1 Elternteil und 1 Kind (6-18 J.)  | 114,00 € |
| Kind (6-15 J.)    | 47,00 € | 2 Elternteile und 1 Kind (6-18 J.) | 207,50 € |



© Bayerische Zugspitzbahn, Bergbahn AG / fendstudios.com



## STAUDACHERHOF

BAVARIAN HISTORY & LIFESTYLE HOTEL



### DAY SPA

Fallen lassen. Auftanken. In Einklang mit sich selbst kommen. Wir bieten unseren Gästen eine Vielzahl an Entspannungsmöglichkeiten auf 1.400 m<sup>2</sup>: Hallenbad, Freibad und Whirlpool. Hamam und Dampfbad. Laconium und Tepidarium. Eine Saunalandschaft. Einen Ruhebereich mit Wasserbetten und Kaminfeuer. Massagen und Beauty Treatments. Und Yoga in verschiedensten Variationen.

Das alles können Sie bei uns auch als Tagesgast genießen. Gönnen Sie sich einen Tag voller Entspannung und unvergesslicher Verwönmomente im Staudacherhof!

Staudacherhof GmbH & Co. KG  
Höllentalstrasse 48, D-82467  
Garmisch-Partenkirchen  
Tel: +49 (0) 8821 929-0  
spa@staudacherhof.de  
www.staudacherhof.de



# Zugspitze

TOP OF GERMANY



## Höchstes Bergerlebnis Deutschlands

Auf der knapp 3.000 Meter hohen Zugspitze, im Gebiet Garmisch-Classic und am Panoramaberg Wank erleben Naturliebhaber, Ausflugsgäste, Wanderer und Gipfelstürmer einen Bergsommer mit vielen Höhepunkten. Mit der Bayerischen Zugspitzbahn schweben Sie bequem in die höchsten Etagen Deutschlands!

## Bequem Bergauf

Angaben ohne Gewähr

### WANK

Großes Naturkino spielt sich von Mai bis November auf dem Aussichtsberg im Nordosten von Garmisch-Partenkirchen ab. Familien mit kleineren und größeren Kindern, rüstige Senioren, Ruhesuchende und Naturliebhaber – sie alle finden auf dem Wank einen Ort zum Krafttanken und Durchatmen und „Runterkommen“. Beim Wandern und Sonnenanbeten begleitet die Besucher ein sagenhafter Rundblick auf das Ester-, Ammer-, Karwendel- und Wettersteingebirge, hinunter auf Garmisch-Partenkirchen und ins Loisachtal bis an die Grenzen von München. Durch den mühelosen Aufstieg mit der Wankbahn, gilt der Panoramaberg als erste Wahl für gemütliche Stunden am Berg.

Das Restaurant Sonnenalm verwöhnt Wankbesucher mit bayerischer Küche und qualitativ hochwertigen, regionalen und nachhaltigen Spezialitäten. Die großzügige Sonnenterrasse bietet neben einem grandiosen Panoramablick auf die umliegenden Bergwelten und das Werdenfelser Land jede Menge gemütliche Sitzgelegenheiten.

Die Wankbahn verkehrt von Mai bis Oktober zwischen 8:45–17:00 Uhr, im November von 8:45–16:30 Uhr.

### Preise & Tarife Wank Berg- und Talfahrt Sommer 2026:

|                   |         |                                    |         |
|-------------------|---------|------------------------------------|---------|
| Erwachsen         | 30,00 € | Familienermäßigung:                |         |
| Jugend (16-18 J.) | 24,00 € | 1 Elternteil und 1 Kind (6-18 J.)  | 38,00 € |
| Kind (6-15 J.)    | 15,00 € | 2 Elternteile und 1 Kind (6-18 J.) | 68,00 € |

### Weitere Informationen & Tarife

zugspitze.de, +49 (0)8821 797-0, Wettertelefon +49 (0)8821 797-9797



### Hotel Garni Almenrausch & Edelweiß



Gemütliches kleines Familienhotel mit drei Sterne Niveau, im Herzen von Garmisch. Wanderwege, Kongresshaus, Eisstadion und Schwimmbad in wenigen Minuten zu Fuß oder mit dem Bus zu erreichen.

Kreuzstraße 7 | Garmisch-Partenkirchen  
Tel. 0 88 21/ 95300 | [www.almenrauschundedelweiss.de](http://www.almenrauschundedelweiss.de)

## HOTEL WITTELSBACHER HOF

D-82467 GARMISCH-PARTENKIRCHEN  
VON-BRUG-STRASSE 24  
TEL. 08821/53096  
FAX 57312



Die Adresse für individuelle Menschen.  
Die Zeit hier wird zum Erlebnis. Ambiente der besonderen Art. Nähe Kurpark, Fußgängerzone, Kongresshaus.  
Neuer Wellness-Bereich, Hallenbad (29°C), Sauna, Kneippbächlein.

[www.wittelsbacher-hof.com](http://www.wittelsbacher-hof.com)  
[info@wittelsbacher-hof.com](mailto:info@wittelsbacher-hof.com)



BERGGASTHOF

# Pfliegersee

- ▶ Das landschaftliche Kleinod am Kramerplateau
- ▶ Beliebtes Wander- und Ausflugsziel für Jung und Alt
- ▶ Auch bequem mit dem Fahrzeug erreichbar

Öffnungszeiten täglich von 10 - 18 Uhr, warme Küche bis 17 Uhr  
Tel. 08821/2771 | [www.pfliegersee.com](http://www.pfliegersee.com) | Wir freuen uns auf Sie!

## Bequem Bergauf

Angaben ohne Gewähr

### ZugspitzCard & ClassicCard

Holen Sie sich die Classic- oder ZugspitzCard und erleben Sie die Zugspitzregion! Unterschiedlichste Attraktionen können Sie mit den Cards kostenlos oder ermäßigt in Anspruch nehmen.

Kostenfrei können zum Beispiel zahlreiche Bergbahnen, Schwimmbäder, die Ausflugsschiffe auf dem Eib- und Staffelsee, die Partnach- und die Höllentalklamm, verschiedenste Museen, die Zahnradbahn zwischen Garmisch-Partenkirchen und dem Eibsee und das Olympia Eissport Zentrum genutzt werden. Hinzu kommen Ermäßigungen unter anderem bei der Sauna des Zugspitzbads, für Minigolf und Indoor Sports in Grainau sowie den Kletterwald Garmisch-Partenkirchen.

Die ZugspitzCard & ClassicCard sind für 3 bis 14 aufeinanderfolgende Tage erhältlich. Besonders attraktiv ist zudem das Wahlabo „4 aus 6 Tage“. Mit diesem Abo kann die Card innerhalb von 6 Tagen an vier beliebig wählbaren Tagen eingesetzt werden.

Mehr Infos auf [www.zugspitzcard.de](http://www.zugspitzcard.de)

| Preise 2026                                     | Erwachsen | Kind & Jugend (6-18 J.) |
|---|-----------|-------------------------|
| <b>CLASSICCARD (ohne Ticket Zugspitze)</b>      |           |                         |
| 3 Tage aufeinanderfolgend                       | 83,00 €   | 47,00 €                 |
| 6 Tage aufeinanderfolgend                       | 130,00 €  | 73,50 €                 |
| 14 Tage aufeinanderfolgend                      | 194,50 €  | 111,00 €                |
| Wahlabo „4 aus 6 Tage“                          | 112,00 €  | 62,00 €                 |
| <b>ZUGSPITZCARD (inkl. 1x Ticket Zugspitze)</b> |           |                         |
| 3 Tage aufeinanderfolgend                       | 138,50 €  | 60,50 €                 |
| 6 Tage aufeinanderfolgend                       | 185,50 €  | 87,00 €                 |
| 14 Tage aufeinanderfolgend                      | 250,00 €  | 124,50 €                |
| Wahlabo „4 aus 6 Tage“                          | 167,50 €  | 75,50 €                 |

## Bequem Bergauf

Angaben ohne Gewähr

### ECKBAUERBAHN, Tel. 3469

Der Gipfel des Eckbauer (1237 m) beim gleichnamigen Berggasthof bietet einen herrlichen Rundblick und lohnende Wanderungen, z. B. über Graseck zur Partnachklamm, über Wamberg (Einkehr) nach Partenkirchen oder über die Elmauer Alm zum Schloß Elmau. Talstation neben dem Skistadion. Busstation.

Betriebszeiten: täglich ab 9:00 bis 18:00 Uhr, letzte Bergfahrt eine halbe Stunde vor Betriebsende. Letzte Talfahrt 17:00 Uhr.

| Berg und Tal      |         | Berg oder Tal     |         |
|-------------------|---------|-------------------|---------|
| Erwachsen         | 26,00 € | Erwachsen         | 16,50 € |
| Jugend (16-18 J.) | 19,00 € | Jugend (16-18 J.) | 12,00 € |
| Kind (6-15 J.)    | 13,00 € | Kind (6-15 J.)    | 9,50 €  |

Fahrradtransport 6,00 €; pro Hund 4,00 €. Gruppen- und Familienermäßigungen erfahren Sie an der Kasse. Ermäßigung mit Behindertenausweis 17,00 € Berg + Tal.

**Rundreise** Graseck und Eckbauerbahn:  
Erwachsen 22,00 €, Kind 15,00 €

### GRASECKBAHN, 891 m

25 Min. zu Fuß vom Skistadion. Kutschfahrt-Verbindung. Täglich 7:15 - 21:45 Uhr geöffnet. Fahrzeit 4 Min. Kleinkabinen

### Preise

Einzelfahrt Erwachsene: 6,50 €;  
Kinder ab 6 - 16 Jahre: 5,00 €;  
Berg + Tal Erwachsene: 10,50 €;  
Kinder ab 6 - 16 Jahre 8,00 €.

Witterungsbedingte Einschränkungen möglich!



## MARONIS

Restaurant  
am Garmischer Mohrenplatz  
[www.maronis-gap.de](http://www.maronis-gap.de)

- Tolles Essen
- Feine Weine
- Schöne Stunden bei uns

Durchgehend warme Küche  
von 11:30 bis 21:00 Uhr

Gastgeber  
Stefanie und Stefan Maier-Glaser  
Mohrenplatz 10  
82467 Garmisch-Partenkirchen  
Tel.: +49 (0) 88 21 / 96 69 56 6  
E-Mail: [info@maronis-gap.de](mailto:info@maronis-gap.de)



Chamonixstr. 14  
Tel. 08821/9691916

Öffnungszeiten:  
Di. – Fr. 10:00 – 18:00  
Sa. 10:00 – 16:00

Wir führen Wäsche und  
Bademode in den Größen  
65-115 von Cup A-K  
Ihre Größe ist unsere Stärke



PRIMADONNA

21 moderne, komfortable Zimmer mit TV, Bad und WC, teilweise mit Balkon

Reichhaltiges Frühstück inklusive

Familiäre Atmosphäre

Garmisch · Gehfeldstrasse 10  
Tel. 08821/2616 · Fax 08821/1479  
info@hotel-alpengruss.de  
www.hotel-alpengruss.de  
Familie Niefnecker



▶▶▶ Ruhige, zentrale Lage · Nähe Bahnhof · Parkplätze



**Das Leiners ist erfrischend anders.**

Wir heben uns ab ohne abgehoben zu sein. Wir sind ein Hotel das Eltern und Kinder jeden Tag überraschen möchte. Beim Essen, beim Spielen, in Geschichten und mit kleinen Aufmerksamkeiten. Mit der besten Qualität die wir bieten können.

Leiners Familienhotel | Wildenauer Str. 20 | D-82467 Ga.-Pa.  
Tel. 0049 (0)88 21 / 9528 0 | E-Mail: info@leiners.de  
[www.leiners.de](http://www.leiners.de)



- Wildspezialitäten aus heimischer Jagd
- Bayerische Schmankerl
- Bayerische Tapas

Öffnungszeiten: Mittwoch ab 17 Uhr,  
Donnerstag bis Sonntag ab 12 Uhr,  
durchg. warme Küche bis 21 Uhr

12-maliger Gewinner im  
Wettbewerb Hacker Pschorr  
„Stern der Gastlichkeit“  
und 3-maliger Gewinner des  
Tripadvisor Traveller's  
Choice-Award

Garmisch-Partenkirchen · Bankgasse 9 · Telefon 0 88 21/ 32 90  
email: zum-wildschuetz.gap@t-online.de

## GaPa Gesundheit

### Kraft aus Natur und Bewegung

Unser Gesundheitsteam entwickelt, organisiert und begleitet vielfältige Angebote rund um Prävention, Bewegung und ganzheitliche Gesundheit in Garmisch-Partenkirchen

– einem anerkannten heilklimatischen Kurort in den Alpen. Eingebettet in unsere eindrucksvolle Berglandschaft verbinden wir die klassische ambulante Kur, insbesondere das Heilklimawandern, mit modernen Gesundheitsformaten und schaffen so wirkungsvolle Impulse für Körper und Geist.

Darüber hinaus gestalten wir zukunftsorientierte Gesundheits- und Bewegungsformate: von Präventionsangeboten wie KlimaWandern und geführten Schneeschuhwanderungen bis hin zu Kälte- und Eisbade-Workshops, die neue Impulse für Resilienz und Körperbewusstsein setzen. Mit der Destinationsentwicklung im Trailrunning entstehen zudem neue Perspektiven für sportliche Naturerlebnisse.

Mit Yoga-Festivals und Retreats schaffen wir Räume für Achtsamkeit, Regeneration und neue Energie. Programme wie „Gesundheit im Kurpark“ sowie barrierearme Angebote – etwa in der Partnachklamm – öffnen den Zugang zur Natur für viele Menschen und machen Gesundheit erlebbar.

So entsteht ein lebendiges Gesundheitskonzept, das Menschen bewegt, stärkt und nachhaltig inspiriert – im Einklang mit der Natur und zu jeder Jahreszeit.

#### Kontakt GaPa Gesundheitstourismus:

gesundheitstourismus@gapa-tourismus.de  
Telefon: Simone 08821/180-7737 oder Lena 08821/180-7740

#### Kontakt GaPa Gesundheit / Kur:

gesundheit@gapa-tourismus.de  
Bettina Plank Tel. 08821/180 7738

#### Neugierig geworden?

Weitere Inspirationen, Angebote und Impulse rund um Gesundheit und Bewegung findest du auf unserer Website.  
[www.gapa-tourismus.de](http://www.gapa-tourismus.de)



Bettina, Simone, Lena: GaPa Tourismus GmbH / Christian Stadler

## Loisls Stempel-Rallye

mit Spiel und Spaß Garmisch-Partenkirchen entdecken - für die ganze Familie

Auf der spannenden Entdeckungsreise durch Garmisch-Partenkirchen lernst du den Ort und seine nähere Umgebung auf spielerische Art und Weise kennen. Entdeckst an insgesamt 10 Stationen Sehenswürdigkeiten, ihre Geschichte und spannende Tipps mit unserem Stempel-Büchlein oder auch digital auf der Website.

Die Stationen und Infos haben die Kinder der Klasse 5b der Gröbenschule für euch ausgesucht!



Fotos: GaPa Tourismus

### SO FUNKTIONIERT'S:

- 1 Hol dir dein Stempelheft in der Tourist-Info am Richard-Strauss-Platz ab und mache dich auf Entdeckungstour durch GaPa.
- 2 An jeder der 10 Stationen findest du ein Holzkästchen mit einem Stempel. Suche im Heft den passenden Platz für den Stempelabdruck, der zur Station gehört.
- 3 Hast du mindestens 5 Stempel gesammelt, wartet in der Tourist-Info eine tolle Belohnung auf dich – lass dich überraschen!



[www.gapa-tourismus.de/stempelrallye](http://www.gapa-tourismus.de/stempelrallye)



## STAUDACHERHOF

BAVARIAN HISTORY & LIFESTYLE HOTEL

### STAUDACHERS LANDHAUS \*\*\*\* DE LUXE

Ein eigenes Reich auf Zeit. Wohlfühlwohnen in der Ferienwohnung. Mit mediterranem Flair. Und allem, was es braucht.

Zwei komfortabel ausgestattete Apartments ab 100m<sup>2</sup>. Eine Küche. Zwei Schlafzimmer. Eine eigene Garage. Mit Blick auf das Zugspitzmassiv und direkter Lage am Hausberg.

Und nebenbei alle Inklusivleistungen des Staudacherhofs genießen: Die Nutzung von Staudachers SPA & Garten auf 1.400 m<sup>2</sup> oder nachmittags das Kuchenbuffet. Zum Beispiel.

Staudacherhof GmbH & Co. KG  
Höllentalstrasse 48, D-82467  
Garmisch-Partenkirchen  
Tel: +49 (0) 8821 929-0  
info@staudacherhof.de  
[www.staudacherhof.de](http://www.staudacherhof.de)

# Buchbinderei Schreibwaren MATHEISL

## BUCHBINDEREI Ein Handwerksbetrieb

Lederbände, Pergamentbände  
Gewebebände, versch. Ausführungen  
Fachzeitschriften binden  
Broschüren: Bachelor-, Masterarbeit...  
Bücher restaurieren  
Fotoalben, Passepartouts, Prägungen  
Zeichenmappen, Kassetten, Schuber  
Fotos, Poster, Landkarten... aufziehen  
Zugspitz Region Produkte „Inser Hoamat“

## SCHREIBWAREN Ein gutes Fachgeschäft

Alles für Schule und Büro  
Glückwunschkarten für jeden Anlass  
Bastelbedarf · Saisonartikel · Stempel

## KÜNSTLERBEDARF Alles für Ihr Hobby

Farben für: Aquarell · Acryl · Pastell...  
Blöcke für: Aquarell · Acryl · Pastell · Skizzen...  
Pinsel in verschiedenen Qualitäten  
Federn, Tusche für Kalligraphie, Brush Pen  
Bleistifte 12B - 6H · Kohle · Rötel und Kreide

## PAPIER · KARTON · PAPPE In vielen Sorten und Farben

Tonpapier, Elefantenhaut, Ingrespapier,  
Transparentpapier, Fotokarton, Passepartoutkarton  
40 g/m<sup>2</sup> - 300 g/m<sup>2</sup>; Graupappe, Holzpappe von  
0,9 - 3 mm; bis zur Bogengröße 70 x 100 cm  
Zuschneide auf alle gewünschten Formate  
**Sie haben die Idee – Wir die Lösung**

Tel.: 08821 4401 od. 56159 Mobil/WhatsApp: 0171 1951527  
Schmiedstraße 6 · 82467 Garmisch-Partenkirchen  
E-Mail: [bernhard.matheisl@t-online.de](mailto:bernhard.matheisl@t-online.de)  
[www.buchbinderei-matheisl.de](http://www.buchbinderei-matheisl.de)  
@buchbinderei\_matheisl



## Flying Fox von der Olympiaschanze

Die Attraktion in Garmisch-Partenkirchen.

Einmal erfahren, wie sich ein Skispringer fühlt – vom Schanzenstisch direkt ins Olympia Skistadion. Erlebe das atemberaubende Gefühl, das für die Elite der Skispringer an diesem weltberühmten Ort etwas ganz Besonderes ist.

### Am Start eine wunderbare Aussicht über das Loisachtal.

Du stehst auf der Rampe, rechts die imposante Skisprunganlage, links unten der Turm der Punktrichter. Vor Dir ...75m tiefer... das Stadion, Menschengruppen schauen gespannt auf Dich.

270 Meter wird Dein Sprung lang sein, mit 70 km/h geht es in die Tiefe.

Kurz nach dem Absprung kannst Du die Höhe genießen, der Blick schweift über den Ort und der Wind pfeift Dir um die Ohren.

Du fühlst Dich frei, gleitest dem Ziel rasant entgegen, das Stadion öffnet sich vor Dir, staunende Gesichter blicken Dich an. Nun die Landung, direkt an der Osttribüne hast Du wieder festen Boden unter den Füßen.

Für all jene die sich das zutrauen, ab 4 Jahren zu zweit, Menschen mit und ohne Handicap, Pärchen, reifere Abenteurer, Mütter und Väter und auch Skispringer (siehe Anzeige Seite 59).

Infos unter: [www.flyingfox-gap.de](http://www.flyingfox-gap.de)

## Ferienwohnungen

# Regina

Bernhard Matheisl

**Ferienwohnungen für 1 - 6 Personen**  
Wir beraten Sie gerne telefonisch oder gleich online buchen.

Die Top-Lage des Ferienhauses bietet Ihnen Ruhe, Sonne, Gebirgsblick und kurze Wege.

Riffelstr. 4 · 82467 Garmisch-Pa.  
Telefon: 08821 56159 oder 4401  
Mobil: 0171 1951527  
[bernhard.matheisl@t-online.de](mailto:bernhard.matheisl@t-online.de)  
[www.ferienwohnungen-regina.de](http://www.ferienwohnungen-regina.de)  
@ferienwohnungenregina

## Welt der Chakrablüten Essenzen

Fühlen Sie sich eingeladen zu einer abenteuerlichen Reise, die im Jahr 1997 begann, als Carola Lage-Roy, Homöopathin, Autorin und Verlegerin, die faszinierenden Chakrablüten Essenzen entdeckte. „Chakra“, ein Begriff aus dem Sanskrit, bedeutet „Energiezentrum“. Diese Essenzen sind kraftvolle Werkzeuge, um blockierte Energiebahnen zu harmonisieren und das innere Gleichgewicht wiederherzustellen.

Die Chakrablüten Essenzen werden liebevoll mit der Sonnenmethode hergestellt, einer alten Technik, die die Energie der Sonne nutzt. Jede Essenz wird nach den strengen Richtlinien zur Erforschung homöopathischer Mittel geprüft und ausgearbeitet – ein Prozess, der sowohl Wissenschaft als auch Feinfühligkeit miteinander verbindet.

Seit Anfang 2023 befindet sich die Chakrablüten Manufaktur sowie der Lage & Roy Verlag unter der Leitung von Carola Lage-Roy und Ravi Roy, homöopathischer Arzt, in Murnau-Westried. In der neuen Heimat in der Waldstraße 6 hat der Verkaufsraum von Montag bis Freitag für Sie geöffnet. Hier lernen Sie die hochwertigen Chakrablüten Essenzen-Produkte sowie die wertvollen Ratgeber und Bücher des Lage & Roy Verlags unverbindlich kennen.

Darüber hinaus können Sie sich auf unserer Webseite ([shop.lage-roy.de](http://shop.lage-roy.de)) über Seminare und Vorträge informieren, die in unserem großzügigen Seminarraum in Westried stattfinden. Hier wird Wissen über die Kraft der Chakrablüten Essenzen und der Homöopathie vermittelt, das Ihnen hilft, Ihr eigenes Wachstum zu fördern.

## Klammhaus AN DER PARTNACH

Besuchen Sie das Klammhaus an einem der schönsten Flecken Bayerns – der Partnachklamm. Inmitten einzigartig imposanter Natur, direkt an der wildromantischen Partnach.

Herzlichkeit und Gastfreundschaft sind in diesem Familienbetrieb die Maxime. Die Küche orientiert sich an der bayrischen Tradition und läßt althergebrachtes wieder aufleben. Lecker. Würzig. Gut. Und die Speisenauswahl ändert sich mit den Jahreszeiten. Täglich frisch zubereitet wird hier nur beste Qualität aus unserer schönen Heimat serviert. Genießen Sie unbedingt die hausgemachten Kuchen und Süßspeisen.

Gemeinsam Genießen, Feiern und Lachen – im **Klammhaus** gelingt das. So lässt es sich leben. (Siehe Anzeige S. 26)

## Chakrablüten Essenzen und Homöopathie

**Direktverkauf in Murnau**  
Mo.-Do. 8-16 Uhr, Fr. 8-15 Uhr  
[shop.lage-roy.de](http://shop.lage-roy.de)

aus eigener Herstellung  
liebevoll mit der  
Sonnenmethode hergestellt

**LAGE & ROY VERLAG**  
**CHAKRABLÜTEN ESSENZEN MANUFAKTUR**  
Waldstraße 6 · 82418 Murnau-Westried · T. 08841-4455

## Sichtbar werden!

**Buchen Sie jetzt** Ihren Anzeigenplatz für die nächste Saison unter [www.gaesteinfo-journal.de](http://www.gaesteinfo-journal.de), Tel. 0179/1142838

## Speisemeisterei

BY HUMAS & UMWELT

„Genuss hiermit alle Sinne und mit Freunden wird es zu einem unvergesslichen Erlebnis!“

Öffnungszeiten & Speisekarte

Budgasse 11  
82467 Garmisch-Partenkirchen  
08821 964 33 45  
[restaurant@speisemeisterei-partenkirchen.de](mailto:restaurant@speisemeisterei-partenkirchen.de)



Gasthaus zur  
**Schranne**

Alpenländische Küche.  
Bayerische Gastfreundschaft.  
Saisonale Schmankerl.

So schmeckt Bayern.

Öffnungszeiten:

Di - Fr. 11 - 22 Uhr

Sa, So, Feiertage 10 - 22 Uhr

Küche bis 21.30 Uhr

(von 25. Mai bis 08. November 2026 kein Ruhetag)



Griesstraße 4 | 82467 Garmisch-Partenkirchen  
Tel. 08821 9098030 | info@zurschranne.de



## Kletterwald GARMISCH-PARTENKIRCHEN

Der Kletterwald, direkt oberhalb der Talstation Wankbahn, gehört zu den größten Freizeitattraktionen des bekannten Wintersportortes. Das 1,5 Hektar große Waldgrundstück präsentiert sich als grandioser Abenteuerspielplatz für Kinder, Erwachsene, Teams und Firmen.

13 verschieden schwere Parcours mit über 130 Kletterelementen laden dazu ein, nach Herzenslust zu kraxeln, balancieren und zu springen. Von niedrigen Parcours in Bodennähe bis hin zu abenteuerlichen Hängbrücken in 17 Metern Höhe - für jeden Abenteuerer ist im Kletterwald etwas dabei. Lianen, Elefantenbrücke, ein schwebendes Fahrrad, das Riesen-Spinnennetz, ein tanzendes Xylophon und vieles mehr warten darauf, bezwungen zu werden.

Wer schon immer einmal Slacklines, den Trendsport, testen wollte, kann das jetzt gefahrlos tun. Auf einem eigenen Slacklineparcours kann man gut gesichert verschieden schwere Slacklines in Angriff nehmen.

Die Parcours im Kletterwald sind so angelegt, dass sich jeder - egal ob Kinder oder Eltern - langsam steigern kann. Gut gesichert lassen sich hier gefahrlos Gleichgewicht, Geschicklichkeit, Mut und Kraft testen.

Für den Besuch des Kletterwaldes sind keine besonderen Vorkenntnisse notwendig, die komplette Sicherheitsausrüstung wie Helm und Gurtzeug wird vor Ort gestellt. Professionell ausgebildete Trainer weisen die Familien ausführlich ein.

Der Kletterwald ist zu Fuß in nur 5 Min. von der Talstation Wankbahn in Garmisch-Partenkirchen zu erreichen. Vor Ort gibt es diverse Möglichkeiten zum Picknicken, Schaukeln für die Kinder und die beliebten Slacklines. Der Hochseilgarten ist kein reines Schönwetter - Angebot: Geschützt unter dichten Ästen, ist man den Wetterkapriolen nicht direkt ausgesetzt. **Infos und Buchungen siehe Anzeige Seite 59**



Foto: Kletterwald, Philipp Hertle

## Ein neuer Ort für besondere Mode

Mitten in Garmisch-Partenkirchen.

Wir freuen uns, Sie seit September in unserem neuen RABE Store in Garmisch-Partenkirchen begrüßen zu dürfen. Auf rund 100 m<sup>2</sup> entdecken Sie tragbare, zeitgemäße Mode für sportliche, stilbewusste Frauen in den Größen 36 bis 52 - mit hochwertiger Verarbeitung, exzellenter Passform und hohem Tragekomfort.

Als familiengeführtes Unternehmen folgen wir dem Leitsatz „Frauen sind unsere Leidenschaft“. In angenehmer Atmosphäre beraten wir Sie persönlich zu den aktuellen Trends der Saison, während Ihre Begleitung im Lounge-Bereich entspannen kann.

Ihre Lieblingsstücke dürfen Sie gern zur Auswahl mit nach Hause nehmen und anschließend bequem auf Rechnung oder direkt bei uns im Geschäft bezahlen.

**Erleben Sie Mode bei RABE – entspannt,  
persönlich und mit Wohlfühlfaktor.  
Wir freuen uns auf Ihren Besuch!**

**RABE Store Garmisch-Partenkirchen**

Am Kurpark 27

**Mo. – Fr.** 10:00 Uhr – 18:00 Uhr

**Sa.** 10:00 Uhr – 16:00 Uhr

08821 9676352

store.garmisch-partenkirchen@rf-retail.de

ANZEIGE



# RABE



**KLAMMHAUS**  
AN DER PARTNACH



Genuss an einem der schönsten Flecken Bayerns.

Herzlichkeit und Gastfreundschaft sind in unserem Familienbetrieb die Maxime.

Drei gemütliche Gaststub'n, eine Terrasse sowie ein Biergarten am Fluß mit Spanferkel- und Hähnchengrill und deftigen Brotzeiten.

Für den Familienausflug ein Steckerleis für die Kleinen, ein gepflegtes Bier oder Wein für die Großen.

Sowie ein Souvenirkiosk für das Mitbringsel für zuhause.

Buchen Sie das Klammhaus exklusiv und feiern ungestört Ihre privaten oder firmen Festlichkeiten. Bis 120 Personen.

Familie Staudacher freut sich auf Ihren Besuch.

Wildenau 5  
82467 Garmisch-Partenkirchen

Tel.: 08821 964 49 00  
klammhaus-partnach.de

## Der Trail ruft!

Zwischen der Zugspitze und dem imposanten Panorama des Wettersteinmassivs bietet Garmisch-Partenkirchen ideale Voraussetzungen für alle, die das Trailrunning für sich entdecken oder aktiv die Natur genießen möchten. Abwechslungsreiche Wege führen durch schattige Wälder, über blühende Almwiesen und entlang aussichtsreicher Höhenpfade – immer begleitet von beeindruckenden Blicken auf die umliegende Bergwelt.

Ob entspannte Laufrunde am Morgen oder sportliche Einheit zwischendurch: Über 100 digital erfasste Trailrunning-Routen machen es leicht, die passende Strecke für jedes Niveau zu finden. Die Bandbreite reicht von einfachen, gut laufbaren Wegen bis hin zu anspruchsvollen Trails – perfekt für Einsteiger, Genussläufer und alle, die sich Schritt für Schritt steigern möchten.

Gleichzeitig schätzen auch ambitionierte Läufer und Profis die Region als Trainingsrevier.

Die Kombination aus abwechslungsreichem Gelände, alpinen Höhenmetern und gut erschlossenen Wegen bietet ideale Bedingungen für gezieltes Training – kein Zufall also, dass viele erfahrene Trailrunner hier ihre Vorbereitung absolvieren.

Garmisch-Partenkirchen steht zudem für eine lebendige Laufkultur mit einer Vielzahl an Events für jedes Level – vom ersten Wettkampf bis hin zu renommierten Veranstaltungen wie dem UTMB Zugspitz Ultratrail. So findet jeder seinen ganz persönlichen Zugang zum Trailrunning.

Hier verbindet sich Bewegung ganz natürlich mit Erholung: frische Bergluft, ruhige Natur und das gute Gefühl, draußen unterwegs zu sein.

**Weitere Informationen, konkrete Routen & aktuelle Angebote findet ihr unter: <https://www.gapa-tourismus.de/de/Sommer/Trailrunning>**

Bild: © GaPa Tourismus / Christian Stadler Photography



## Dem Märchenkönig auf der Spur

### Die Lieblingsplätze von Ludwig II.

Sein rätselhafter Tod im Starnberger See am 13. Juni 1886 und die damit verbundenen immer noch ungeklärten Fragen um Mord, Selbstmord oder gescheiterten Fluchtversuch eines Entmündigten, tragen heute noch zum Mythos des „Märchenkönigs“ bei. Besucher können in der Zugspitz Region auf den Lieblingspfaden des Monarchen wandeln, der von 1864 bis 1886 regierte.

### Das unbekannte Ludwig-Schloss im Wettersteinmassiv

An den Hängen des Wettersteinmassivs ließ Märchenkönig Ludwig II. ein Schloss in Gestalt eines Schweizer Chalets errichten. Das Obergeschoss des nahezu unbekanntes Refugiums, das auf 1.900 Metern über Garmisch-Partenkirchen thront, ließ der König ganz im Stile eines türkischen Palastes mit Salon einrichten. Das Königshaus und die Berggaststätte liegen auf über 1800 m Höhe und sind nur zu Fuß erreichbar (Gehzeit für Auf- und Abstieg ca. 6 - 7 Stunden!)

### Öffnungszeiten 2026: Anfang Juni bis Anfang Oktober.

Besichtigung nur mit Führung; Führungen tägl. 9 - 17 Uhr (letzte Führung) zu jeder vollen Stunde. Dauer ca. 30 min. (maximal 30 Personen). Führungen werden auch in Englisch, Französisch und Italienisch angeboten. **TIPP:** Der Alpengarten ist Anfang Mai bis Ende August / Anfang September geöffnet.

Bild: © topics - stock.adobe.com



Königshaus am Schachen – im Vordergrund die Berggaststätte am Schachen.  
Bild: Gästefino Verlag





**MAC**  
OUTLET

**20 %  
Gutschein**

Gültig gegen Vorlage bis 30.11.2026,  
nicht mit anderen  
Aktionen kombinierbar.

## Neue Lieblingshose gesucht?

Im **MAC Outlet Oberau** finden Sie  
MAC Damen- und Herrenhosen  
**bis zu 70 % günstiger**  
als der ursprüngliche Verkaufspreis mit ehrlicher  
und individueller Beratung!  
Werdenfelser Str. 28 / 82496 Oberau

## Schanzenführung

### Sie wollten schon immer mal „ganz oben“ sein?

Unsere kompetenten Schanzenführer/innen erzählen Ihnen auf interessante und unterhaltsame Weise alles Wissenswerte über die Skisprungschanze, Fakten, Daten und viel Info zur Geschichte des Olympia-Stadions und des Skispringens. Sie besuchen den Richterturm, besichtigen den Trainerturm, erfahren den K-Punkt, das Innenleben der Schanze und bekommen einen Eindruck vom Ausblick am Punkt des Absprungs. Die traumhafte Aussicht vom Schanzenturm, die sonst nur den Sportlern vorbehalten ist, gibt's inklusive!

Die maximale Teilnehmerzahl einer zulässigen Gruppenstärke beträgt 30 Personen. Bei Gruppen, die diese Teilnehmerzahl überschreiten, werden gerne zwei Führungen in kurzem Abstand zueinander angeboten.

Die Dauer einer Besichtigungstour beträgt ca. zwei Stunden. Der Treffpunkt ist immer der Osteingang (Tourist Info) des Olympiastadions. Dieser befindet sich auf der Seite des Parkplatzes der Eckbauerbahn.

Insgesamt gibt es hoch und runter knapp 1000 Treppenstufen (120 Höhenmeter) zu erklimmen, die durch Erzählungen des Schanzenführers in Etappen eingeteilt werden. Diese sind zum Teil innerhalb aber auch außerhalb der Schanze gelegen.

Falls Sie mit dem Bus oder Auto anreisen, können Sie die Parkmöglichkeiten vor Ort nutzen. Desweiteren können Sie auch mit den öffentlichen Verkehrsmitteln ab Garmisch-Partenkirchen Bahnhof anreisen. Die Linien 1 und 2 bringen Sie im 20 Minuten Takt bequem bis zum Skistadion (Haltestelle „Skistadion“).

**Öffentliche Führungen:** Juni - September montags/mittwochs 18 Uhr, Oktober - Mai mittwochs 15 Uhr, ganzjährig samstags 15 Uhr.

**Buchungsmöglichkeit:** Am Schalter der Tourist Informationen am Richard-Strauss Platz und am Ski Stadion oder im **Erlebnishop** unter [www.gapa-tourismus.de](http://www.gapa-tourismus.de) (siehe auch Anzeige auf S. 7)



## Kirchdorf Wamberg

Auf etwa 1.000 Metern Höhe liegt Wamberg, eines der höchstgelegenen Kirchdörfer Deutschlands mit knapp 30 Einwohnern. Hier oben scheint die Zeit stehen geblieben zu sein. Ursprüngliche Architektur und Natur überall. Heilsame Ruhe umgibt dich, und der Ausblick auf das Wettersteinmassiv mit Alp- und Zugspitze ist atemberaubend. Im Sommer wie im Winter ist das idyllische Dorf mit bayerischem Flair ein Ort zum Entspannen.

Die Höfe aus dem 18. und 19. Jahrhundert unterstreichen den traditionellen dörflichen Charakter. Auch die Kirche St. Anna mit ihrem kunsthistorisch bedeutsamen Hochaltar, ein Werk des Bildhauers Andreas Onich, ist einen Besuch wert. Das Hochaltarbild zeigt „Anna selbdritt“ – eine christliche Ikonographie mit der Darstellung der heiligen Anna, ihrer Tochter Maria und des Jesuskindes.

So erreichen Sie das Kirchdorf Wamberg: Ausgehend von der Talstation der Eckbauerbahn gelangt man über einen Wanderweg in etwa 40 Minuten zum Kirchdorf Wamberg. Ein weiterer, rund 45-minütiger, Weg führt vom Klinikum ins Bergdorf.

## Museum Aschenbrenner

Die von Marianne Aschenbrenner aufgebaute Porzellan- und Puppensammlung ist in ihrem ehemaligen Wohnhaus zusammen mit einer Krippenausstellung zu besichtigen.

Ein Mops aus dem Rokoko ist das Glanzstück der Porzellansammlung, die mit Werken von zwei der bedeutendsten Modelleure der Zeit, Johann Joachim Kändler (1706-1775) und Johann Peter Melchior (1747-1825), aufwarten kann. Sie dokumentiert die Frühzeit des Porzellans im 18. Jh. und gibt Einblicke in die berühmte Meissener Manufaktur. In die Welt des 19. Jh. führt die Puppenabteilung. Die Geschichte der Puppen – von vornehmen Modedamen aus Frankreich, bis hin zu den Spielpuppen von Käthe Kruse – spiegelt auch die Entwicklungen der Mode und der Erziehungsideale wieder.

Elf große Krippen aus vier Jahrhunderten sowie zahlreiche kleinere Krippen, Krippenfiguren und wertvolle Klosterarbeiten schmücken die Krippenausstellung. Das Hauptaugenmerk liegt hierbei auf der Krippentradition im Werdenfelser Land.

**Sonderausstellungen siehe unter**  
[www.museum-aschenbrenner.de](http://www.museum-aschenbrenner.de)



[www.alte-apotheke-garmisch.de](http://www.alte-apotheke-garmisch.de)

### Die Alte Apotheke

Inhaber:  
Ingo Ruescher e.K.  
Marienplatz 10  
82467 Ga.-Pa.  
Tel.: 08821 / 2050  
Tel.: 08821 / 2060

### Enzian Apotheke

Inhaber:  
Ingo Ruescher e.K.  
Rathausplatz 2  
82467 Ga.-Pa.  
Tel.: 08821/942030



**enzian  
apotheke**  
GARMISCH-PARTENKIRCHEN  
[www.enzianapotheke.de](http://www.enzianapotheke.de)

MUSEUM

## Aschenbrenner

Die Attraktion in Garmisch-Partenkirchen!

Beachten Sie auch unsere wechselnden Sonderausstellungen!



## PORZELLANE PUPPEN KRIPPEN

Loisachstraße 44 · 82467 Garmisch-Partenkirchen  
Fon 0 88 21-73 0 31 05 · Email [mail@museum-aschenbrenner.de](mailto:mail@museum-aschenbrenner.de)  
[www.museum-aschenbrenner.de](http://www.museum-aschenbrenner.de) Das Museum ist barrierefrei  
Öffnungszeiten: Dienstag bis Sonntag 11.00 - 17.00 Uhr



Das Indoor-Highlight für Familien in GaPa  
Salz. Spiel. Ruhe. Für Kinder & Eltern

Jetzt entdecken & Platz sichern  
[www.sloeks.de](http://www.sloeks.de)



slöks

**Augenklinik**  
Garmisch-Partenkirchen

**Operationen vor Ort  
Grauer Star-OP**

Gesamtes Spektrum der Augenheilkunde!

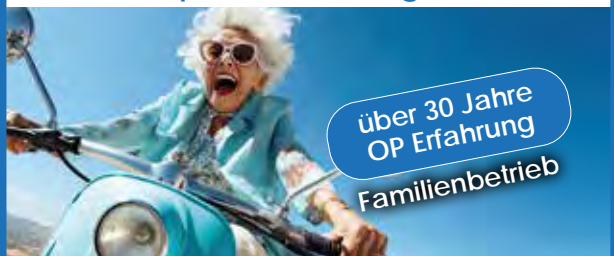

Augenklinik Garmisch-Partenkirchen, AK-GAP  
Klammstr. 7, 82467 Garmisch-Partenkirchen  
Dr. med. Waldemar Bauer - Ärztlicher Direktor

☎ 08821 - 70 80 90

[www.augenzentrum-bayern.de](http://www.augenzentrum-bayern.de)

## Kur - Gesundheit

(Vorwahl Tel. 08821 für Garmisch-Partenkirchen, Grainau und Farchant)

### Augenheilkunde:

Augenklinik, Garmisch-Partenkirchen, Klammstraße 7, Tel. 708090;  
Augenklinik, Murnau, Gabriele-Münter-Platz 3, Tel. 08841/485858  
Augenzentrum Eckert, Lagerhausstr. 3, Tel. 603190

**BG Unfallklinik Murnau**, Professor-Küntschers-Straße 8, Murnau,  
Tel. 08841/480

**Heilpraktiker:** Chakrabluten Essenzen, Lage & Roy,  
Waldstr. 6, 82418 Murnau, Tel. 08841/4455

**Dentinic:** Privatklinik für Zahnmedizin im Urlaub,  
Klammstr. 7, Tel. 93600

**GaPa-Gesundheit:** Informationen zur ambulanten Kur,  
Tel. 180-7738, [gesundheit@gapa-tourismus.de](mailto:gesundheit@gapa-tourismus.de);  
Gesundheitstourismus, Tel. 180-7737 oder 180-7740  
[gesundheitstourismus@gapa-tourismus.de](mailto:gesundheitstourismus@gapa-tourismus.de)

### Gesundheitszentrum Oberammergau:

Aktiv- und Vitalhotel, Rehabilitation, Prävention, Wohlfühlurlaub,  
Hubertusstr. 2, Tel. 08822/78-433

### Klinik Dr. Beger:

Kooperationspartner der endogap, Klinik für Gelenkersatz im  
Klinikum Garmisch-Partenkirchen. Weiterbehandlung nach Hüft-  
und Kniegelenksimplantationen. Ambulante physikalische Abteilung.  
Fachärztliche Leitung und Betreuung. Achenfeldstr. 19/21, Tel. 915-0

### Kurärzte:

Dr. Scheuber-Maurer Christl, Angerstr. 13; Tel. 909216;

### Orthopädie und Schuhtechnik:

Wittmann: Partenkirchen, Ludwigstr. 6, Tel. 2668;  
Streifeneder: Garmisch, Klammstr. 7;  
Leguano, Barfußschuhe, Am Kurpark 24;  
Hochleitner, Waxensteinstr. 39, Grainau, Tel. 9081980

### Wellness/Sauna/Solarien/Beauty/Gesundheit:

Das Graseck, mountain hideaway & health care, Wildenau 6, Tel. 943240;  
Garmischer Hof, Chamonixstr. 10, Tel. 911- 204;  
Hotel Staudacherhof, Höllentalstr. 48, Tel. 9290;  
Klangschalen, Christiane Bürkle, Fewo Alpklang, Tel. 0170/2706234;  
Hotel Zugspitze, Klammstr. 19, Tel. 9010;  
Hotel Werdenfelserei, Alleestraße 28, Tel. 6869390

## Wellness & Day Spa

Zur optimalen Erholung gehört: Entspannen, loslassen und dem Körper  
wieder einmal richtig Ruhe gönnen. Und wo könntest du das besser  
als in den Wellness- und Spa-Bereichen von Garmisch-Partenkirchen  
und Umgebung? Beim ersten Blick auf die majestätischen Gipfel der  
Zugspitzregion fällt dir bereits eine Last von den Schultern - und beim  
Saunieren, Massieren oder Relaxen, im Day Spa oder dem offenen  
Wellnessbereich eines Hotels fällt der letzte Alltagsballast ab.

### AJA Garmisch-Partenkirchen

Olympiastraße 30, Garmisch-Partenkirchen,  
Tel.: +49 8821 8209 2525  
[www.aja.de/tagesgaeste](http://www.aja.de/tagesgaeste)

### Biohotel & Restaurant Garmischer Hof

Chamonix Straße 10, Garmisch-Partenkirchen, Tel.: +49 8821 9110  
[www.garmischhotel.de/day-spa](http://www.garmischhotel.de/day-spa)

### Das Graseck

Wildenau 3A, Garmisch-Partenkirchen, Tel.: +49 8821 943240  
[www.das-graseck.de/day-spa](http://www.das-graseck.de/day-spa)

### Hotel Königshof

St.-Martin-Straße 4, Garmisch-Partenkirchen, Tel.: +49 8821 9140  
[www.hotel-koenigshof-garmisch.de/saviano-spa-fitness](http://www.hotel-koenigshof-garmisch.de/saviano-spa-fitness)

### Hotel Staudacherhof

Höllentalstraße 48, Garmisch-Partenkirchen, Tel: +49 8821 9290  
[www.staudacherhof.de/wellness/day-spa-garmisch](http://www.staudacherhof.de/wellness/day-spa-garmisch)

### WERDENFELSEREI

Alleestraße 28, Garmisch-Partenkirchen, Tel.: +49 8821 6869390  
[www.werdenfelserei.de/day-spa](http://www.werdenfelserei.de/day-spa)

Bei allen Hotels wird um vorherige Anmeldung gebeten!



©Rido- stock.adobe.com

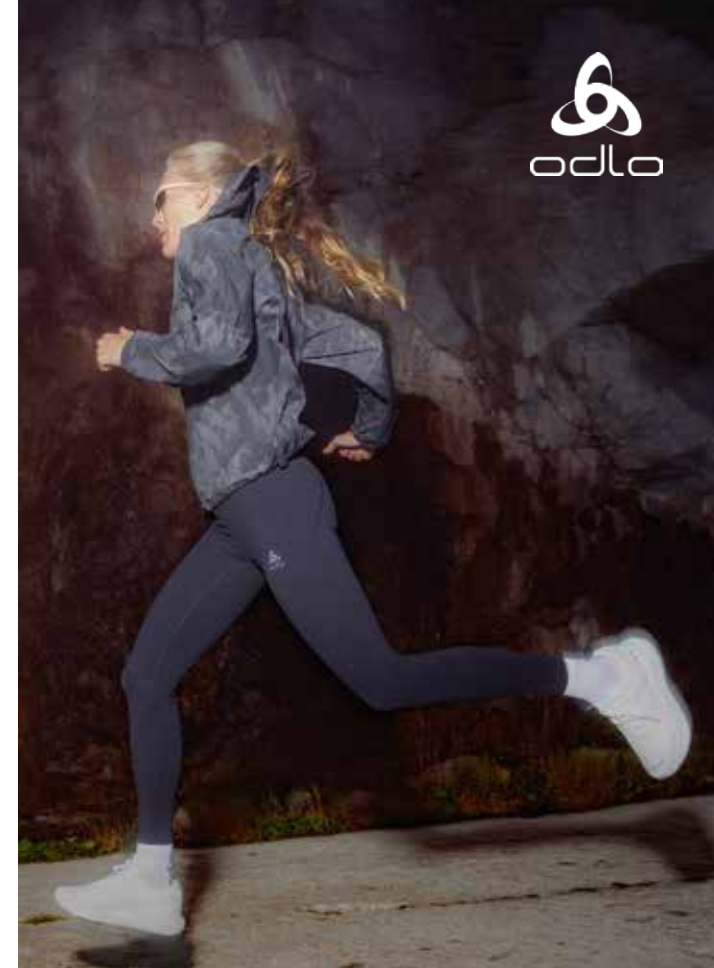

odlo

**-20% RABATT  
IM ODLO STORE  
GARMISCH**

**Öffnungszeiten**  
Mo-Fr 09:30 bis 18:30  
Sa 10:00 bis 18:00

**Odlo Store Garmisch**  
Am Kurpark 16  
82467 Garmisch

Eimalig einlösbar ausschliesslich im Odlo Store Garmisch. Nicht mit anderen  
Angeboten oder Aktionen kombinierbar. Barauszahlung nicht möglich.



# Moun10 Eatery

morgens mittags abends -  
Genuss den ganzen Tag

Der Treffpunkt für Genuss und  
Geselligkeit direkt am Bahnhof.

## Öffnungszeiten:

Di.-Do. 8:30-20 Uhr  
Fr. 8:30-22 Uhr, Sa. 8-22 Uhr  
So. und Feiertag 8-20 Uhr  
Warme Küche bis 20 Uhr

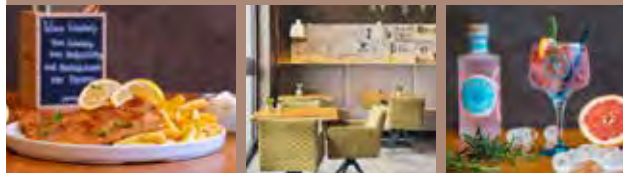

Bahnhofstraße 29  
82467 Garmisch-Partenkirchen  
Tel. 08821 7981592 | info@eatery-moun10.de  
www.eatery-moun10.de



## Abenteuer mit Kindern

Was gibt es Schöneres als leuchtende Kinderaugen? Für Eltern ist es das größte Glück, ihre Kleinen strahlen zu sehen und dabei selbst eine entspannte Zeit in den Bergen zu verbringen. Im oberbayerischen Garmisch-Partenkirchen sammeln sie Erinnerungen für die Ewigkeit und machen den Sommer und Herbst so unvergesslich. Zwischen Zugspitze und Karwendel versammeln sich unzählige familienfreundliche Stopps. Die GaPa Tourismus GmbH präsentiert die schönsten Angebote für Kinder – schließlich liegen ihr die Knirpse besonders am Herzen.

### Schönste Familienzeit in Garmisch-Partenkirchen:

Hier wird Kids zwischen Sommerrodelbahn, BikePark, Kletterwald am Wank und Kutschfahrten vom berühmten Olympia-Skistadion bis zur rauschenden Partnachklamm wahrlich viel geboten. Familien können dabei selbst jeden Tag aufs Neue entscheiden, ob sie ganz entspannt das Bergland erkunden möchten oder sich gemeinsam auspowern. Herzliche Gastgeber stellen ganz besondere Events für Kinder und ihre Eltern zusammen, damit jedes kleine und große Familienmitglied auf seine Kosten kommt.



Bild: © Kletterwald Garmisch-Partenkirchen

### Spielplätze

Die Spielplätze in Garmisch-Partenkirchen und Umgebung lassen Kinder- und Familienherzen höher schlagen. Gemeinsam kann gespielt, getobt werden und dabei noch die herrliche Natur mit Alpenpanorama genossen werden.



Spielplatz am Eckbauer, Bild: © Gästeinfo Verlag

**Indoor-Spielplatz „slöks“:** Ein liebevoll gestalteter Spielraum auf warmem Salzgranulatboden. Infos unter: [www.sloeks.de](http://www.sloeks.de)

# GRIABIGE Almhütten EINKEHR

**Bayerische Gemütlichkeit**  
Griabig gemütliches Ambiente mit ca. 140 Sitzplätzen verteilt auf 3 Stuben, großer Sonnenterrasse, Abenteuerspielplatz und ausreichend Parkplätzen, barrierefrei.

**Berggasthof mit Panorama Ausblick**  
Am Kramerplateau-Wanderweg gelegen bietet unser Standort ein atemberaubendes Zugspitz-Panorama.

**Rießel-Windbeutel Spezialitäten**  
Bayerisch moderne Küche gehobenen Standards mit Schmankerl für jedermann.

**Öffnungszeiten:**  
Montag - Sonntag: 11:00 - 18:00 Uhr  
bei Reservierung auch abends  
durchgehend warme Küche

**MAXIMILIANSHÖHE 15  
GARMISCH PARTENKIRCHEN**

Aktuelle Infos  
und Speisekarte

[www.elchs-almhuette.de](http://www.elchs-almhuette.de)

Traditionelle Weihnachtsdekorationen,  
Souvenirs, erzgebirgische Volkskunst,  
Kuckucksuhren, Geschenkartikel  
und vieles mehr!

über 40 Jahre  
in Oberammergau!



**Käthe Wohlfahrt®**

Rothenburg ob der Tauber

**2x in Oberammergau!**  
**Dorfstraße 6 und Dorfstraße 25**

[www.kaethe-wohlfahrt.com](http://www.kaethe-wohlfahrt.com)  

## Ausflugsziele

siehe Karte auf Seite 36



### Wieskirche

Wenn Sie zum ersten Mal in die „Wies“ kommen, stellen Sie sich vielleicht eine Frage: Wie kommt ein derart prachtvolles Gotteshaus in eine so einsame Gegend? Maßgeblichen Anteil daran hatte eine einfache Bäuerin, Maria Lory. Die entdeckte an einem Samstag im Jahr 1738 Feuchtigkeit in den Augen einer Figur, die den leidenden Jesus an der Geißelsäule darstellt. Tränen? Das Tränenwunder war der Ausgang für die Wallfahrt zum Gegeißelten Heiland auf der Wies. Schließlich war es Dominikus Zimmermann, der hier ein einzigartiges Gotteshaus baute – die Wieskirche.



### Mittenwald

Mittenwald bezeichnet sich selbst gerne als „Lebendiges Bilderbuch“ – Denn Mittenwald hat bis heute sein historisches Aussehen bewahrt. Das urwüchsige Ortsbild mit seinen alten oberbayerischen Häusern zieht einen gleich in seinen Bann. Beim Gang durch den Obermarkt mit seiner reizvollen Staffelung von Häusern mit Tonnengewölben, alten Torfassaden und herrlichen Freskomalereien aus dem 18. Jahrhundert bewundert man u.a. auch kunstvolle Fassadenmalerei. Mittenwald ist die Wiege so mancher musikalischer Höhenflüge. Schließlich stammt selbst Mozarts Konzertgeige aus diesem Ort.



### Schloss Linderhof

Schloss und Park Linderhof sind eines der vielfältigsten und kunstvollsten Ensembles des 19. Jahrhunderts. Die „Königliche Villa“ ist das einzige Schloss, das König Ludwig II. von Bayern (1845–1886) vollenden konnte (1878). Sie ist französisch geprägt: Vorbild ist das kleine, meist in einem Park gelegene „Lustschloss“, wie es im 18. Jahrhundert in Frankreich entstand und auch in Deutschland öfter in den Parkanlagen der großen Schlösser errichtet wurde. Hinter der barocken Fassade entfaltet sich Rokoko nach Motiven der Zeit Ludwigs XV. von Frankreich.



### Kloster Ettal

Die wohl schönste Rokoko-Sakristei Süddeutschlands. Das Kloster Ettal wurde im Jahr 1330 gegründet. Zur gleichen Zeit begann der Bau der Kirche. Die Grundmauern der heutigen Kirche stammen noch aus dem Mittelalter. Das Innere wurde nach einem verheerenden Brand im 18. Jahrhundert im barocken und klassizistischen Stil wiederhergestellt sowie die barocke, imposante Fassade vorgesetzt. Das Innere der Kirche, ein Juwel des 18. Jahrhunderts, besticht durch seine Helligkeit, die imposante Kuppel und das kolossale Fresko. Seit fast 700 Jahren weilt hier das Ettaler Gnadenbild. Die Basilika ist täglich jederzeit für Besucher, Beter und zur Teilnahme an den Gottesdiensten zugänglich. Die Basilika ist über barrierefreie Wege und Rampen zu erreichen, ein Behinderten-WC befindet sich vor Ort beim Klosterladen.

### Schloss Neuschwanstein

Das Schloss Neuschwanstein steht oberhalb von Hohenschwangau bei Füssen im Allgäu. Der Bau wurde ab 1869 für den bayerischen König Ludwig II. als idealisierte Vorstellung einer Ritterburg aus der Zeit des Mittelalters errichtet. Der König lebte nur wenige Monate im Schloss. Er starb noch vor der Fertigstellung der Anlage. Neuschwanstein ist das berühmteste der Schlösser Ludwigs II. und eine der bekanntesten Sehenswürdigkeiten Deutschlands. Es wird jährlich von etwa 1,5 Millionen Touristen besucht. Das oftmals als „Märchenschloss“ bezeichnete Neuschwanstein ist nahezu ganzjährig für Besucher geöffnet.



### Murnau am Staffelsee

Ein magischer Ort, der Spuren hinterlassen hat. In der Literatur und in der Malerei. Denn die einmalige Landschaft und das friedliche Flair zogen einst Künstler in ihren Bann. Wassily Kandinsky und Gabriele Münter fanden in Murnau ihr Zuhause. Und ihre Inspirationskraft. Sie ließen die malerische Seen- und Moorlandschaft auf sich wirken und schufen epochale Kunstwerke einer neuen, expressiven Malerei. Murnau ist nur 25 km von Garmisch-Partenkirchen entfernt. Es erhebt sich terrassenartig über dem Naturschutzgebiet Murnauer Moos. Dieses mit 36 qkm größte lebende Moor der Alpen ist einmalig in Mitteleuropa – wegen seiner Größe, Geschlossenheit und seiner Vielfalt an Tieren und Pflanzen.

Fotos: Murnau: ©Shia Ettmer - stock.adobe.com, Wieskirche: panthermedia.net, Mittenwald: depositphotos.com, Schloss Linderhof: Naturpark Ammergauer Alpen - K. Rainer, Kloster Ettal: Ammergauer Alpen - Julian Leitenstorfer

## Woche der Militärmusik 2026

Vom 18. – 21. Mai 2026 findet die „Woche der Militärmusik“ im Landkreis Garmisch-Partenkirchen statt.

Neben dem Luftwaffenmusikerkorps Erfurt und dem Marinemusikkorps Wilhelmshaven wird sich auch das Gebirgsmusikkorps der Bundeswehr daran beteiligen. Das ist umso erfreulicher, da das Gebirgsmusikkorps der Bundeswehr 2026 auf 70 Jahre Bestehen zurückblicken darf.

Den Auftakt macht ein Sternenmarsch nebst Platzkonzert aller drei Korps am Montagabend, 18. Mai 2026, in Garmisch-Partenkirchen. Am Donnerstagabend ist dann ein Großkonzert geplant. Mehrere Konzerte, Schulbesuche und andere Veranstaltungen sollen in der Zwischenzeit zeigen, welche Palette die Musikerinnen und Musiker der Bundeswehr abdecken. Auch einer der beiden Spielmannszüge soll in dieser Woche zu Gast im Landkreis sein. Es ist sicherlich nicht zu viel behauptet: das wird eine ganz besondere Woche in unserem Landkreis werden.

Bundesinnenminister Alexander Dobrindt, MdB, hat die Schirmherrschaft übernommen.

*Sehenswerte Umgebung*

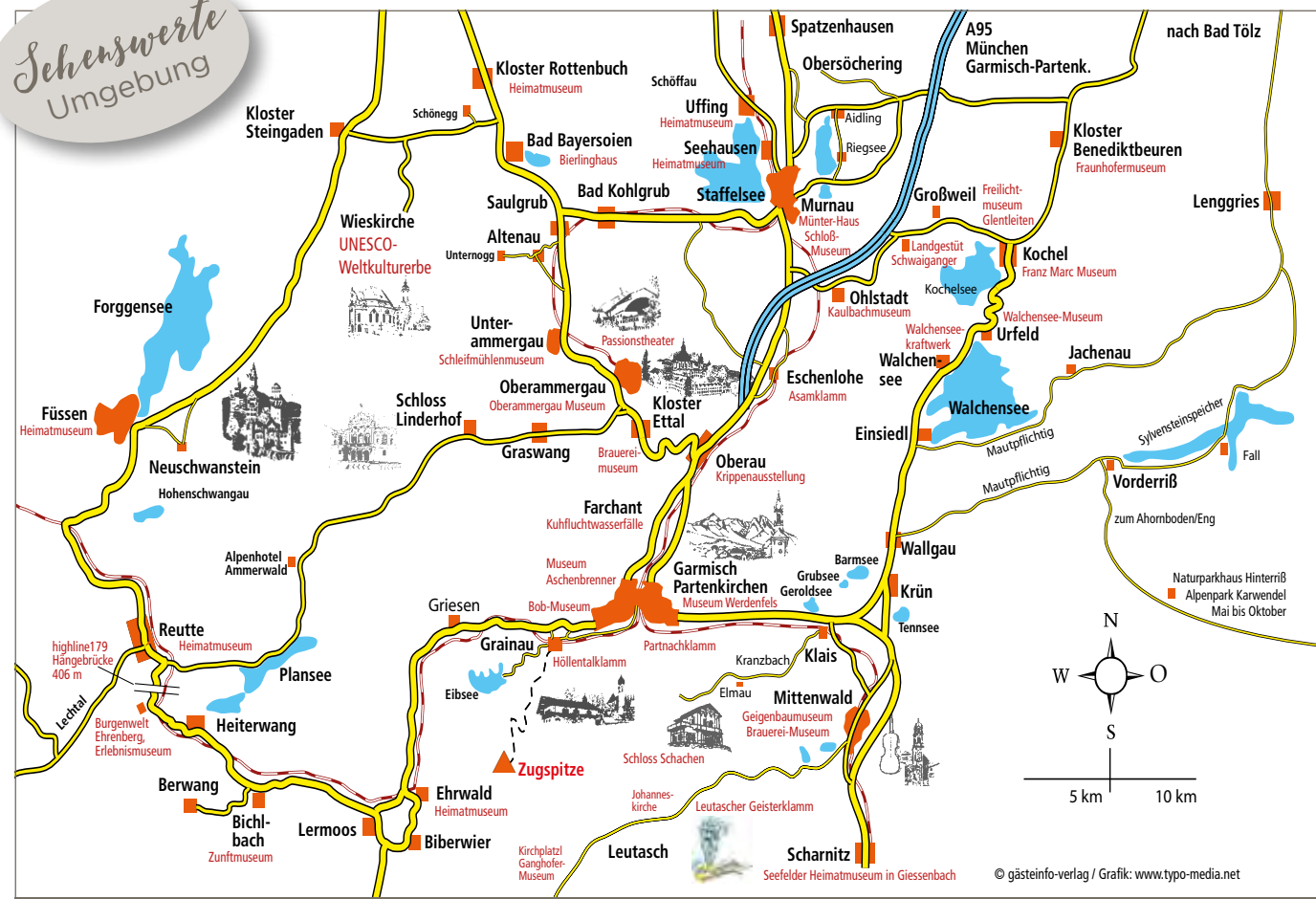

Schloss Neuschwanstein

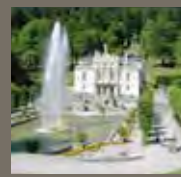

Schloss Linderhof



Wieskirche



Murnau



Kloster Ettal



Mittenwald

Fotos: Gästeführer-Verlag, Fotolia.de, Sina Ettmer - stock.adobe.com, depositphotos

## Die Partnachklamm Garmisch-Partenkirchen

Die 1912 zum Naturdenkmal erklärte Partnachklamm mit ihren wilden Wasserfällen, Stromschnellen und Gumpen ist auf jeden Fall einen Besuch wert.

Kaum vergleichbar ist dieser Moment, wenn Sie in die Partnachklamm eintreten und von massiven Felswänden umgeben sind. Sie hören das Wasser unter sich rauschen. Wild und unbändig. Man kann nur erahnen, welche gewaltigen Wassermassen die Felsen über Jahrhunderte hinweg ausgehöhlt haben. Während du entlang beeindruckender Gesteinsmassive spazierst, staunst du mit jedem Schritt über die neuen, atemberaubenden Perspektiven und Farbspiele.

Zu Fuß erreichen Sie die Partnachklamm vom **Parkplatz am Olympia Skistadion in Garmisch-Partenkirchen** in etwa 25 Minuten. Bequemer bringt Sie die **romantische Pferdekutsche**, die direkt am Parkplatz abfährt, ans Ausflugsziel.

So oder so ist sicheres Schuhwerk ein Muss - für Klein und Groß.

## Museum Werdenfels

### Das Landkreismuseum Garmisch-Partenkirchen

Das Museum Werdenfels zeigt Typisches und Überraschendes, Kulturgeschichte, Kunst und Traditionen des Landkreises Garmisch-Partenkirchen, um das Wissen um Land und Leute zu bewahren. Es ist eines der bedeutendsten, regionalen, kulturhistorischen Museen in Bayern.

Inmitten der Historischen Ludwigstraße steht das 1747 erbaute Kaufmanns- und Handelshaus „Zum Schlamp“, das als einziges den großen Marktbrand von 1865 überstanden hat. Funde im Kellergewölbe weisen auf eine Bebauung seit dem 12. Jahrhundert. Seit 1973 ist hier das 1895 begründete Museum Werdenfels untergebracht, nachdem die Sammlungen für den 1925 errichteten ersten Museumsbau zu umfangreich geworden sind.

Ein Schwerpunkt der Dauerausstellung ist das 17., 18. und 19. Jahrhundert. Wie wohnte man damals? Wie zog man sich an? Wie arbeitete man? Wie gestaltete man sein Leben? Es gibt viel zu entdecken.

**Museum Werdenfels, Ludwigstr. 47,  
82467 Garmisch-Partenkirchen**





RUFT NEUE TRADITIONEN INS LEBEN!

TRACHTEN  
**Leismüller**  
WALLGAU



Walchenseestr. 11 | 82499 Wallgau | Tel. 08825-422  
www.trachtenmode-leismueller.de hat immer für euch geöffnet!



Foto: Sina Ettmer - stock.adobe.com

## Spaziergang durch Garmisch

**Garmisch entdecken, Geschichte und G'schichten von damals und heute.**

Der kulturhistorische Spaziergang durch den Ortsteil Garmisch beginnt am Richard-Strauss-Platz und führt Sie von der mondänen Fußgängerzone durch die malerische „Frühlingstraße“ – wo die Zeit stehen geblieben zu sein scheint – weiter zur „Oidn Kirch“, wie sie die Einheimischen liebevoll nennen.

Auf dem abwechslungsreichen Weg werden Sie von Dirndl und Pfousn ebenso viel erfahren, wie vom „Anfang vom Ende“, den Leidenschaften des Komponisten Richard Strauss, vom „Schloapferer“ und den berühmten „Brettlrutschern“.

Begeben Sie sich mit den Gästeführern auf Entdeckungsreise in die Vergangenheit, um sich letztendlich in der Gegenwart dieses einzigartigen Ortes wieder zu finden.

### Ortsführung Garmisch:

**Jeden Sonntag,  
vom 14. Mai - 15. Oktober zusätzlich jeden Donnerstag**  
Dauer: 1,5 Std.

Treffpunkt: 10.00 Uhr vor der Tourist Information,  
Richard-Strauss-Platz in Garmisch.

**Preis:** kostenlos mit der GaPa Gästekarte (Nachweis);  
€ 12,00 / € 10,00 für Einheimische und Schüler/Studenten mit  
Ausweis; Kinder bis 14 Jahre frei.

**Mindestteilnehmer:**  
4 zahlende Personen (Anmeldung nicht erforderlich)

## Gravelbiken in der Zugspitz Region



Foto: Naturpark Ammergauer Alpen, Anja Lieberherr

Zwischen den schroffen und majestätischen Bergmassiven der bayerischen Zugspitz Region finden sich ideale Gravelbike-Bedingungen. Versteckte Pfade, herausfordernde Wege, die sich gen Gipfel schlängeln oder entspannte Touren durch sanfte Täler und idyllische Dörfer – in der Zugspitz Region gibt es jede Menge spannende Routen für Gravelbiker, die dank neuer Beschilderung leicht zu finden sind.

Von steilen Anstiegen bis zu schnellen Abfahrten, von schmalen Pfaden bis zu breiten Wegen – die Zugspitz Region bietet abwechslungsreiche Geländeoptionen für Gravelbiker. Eine Beschilderung eigens für Gravelbike-Touren erleichtert es den Bikern, schnell und sicher den richtigen Weg zu finden. So vielfältig wie die Wege sind auch die Unterkünfte, es gibt für jeden Geschmack und jeden Geldbeutel das passende Urlaubszuhause – von der Ferienwohnung am Bauernhof bis hin zum Sternehotel. Zudem können sich Biker nach dem Sport auf beste Verpflegung freuen. Regionalität wird in allen Orten großgeschrieben, denn die Landwirte und Produzenten der Region liefern Spitzenprodukte und das bei kürzesten Lieferwegen. Kulturelle Highlights, zu denen das Kloster Ettal, das Wohnhaus der Expressionistin Gabriele Münter oder Schloss Linderhof zählen, lassen sich vom Fahrradsattel aus ebenfalls bequem erreichen.

Viele Touren-Tipps mit Zugspitzblick findet ihr auf der Webseite der Zugspitz Region. [www.zugspitz-region.de](http://www.zugspitz-region.de)



**Highlight!**  
Bayerischer Abend  
ab 19:00 Uhr  
Zünftige Musik und  
traditionelle Schuh-  
plattler sorgen für  
Stimmung.  
Ein Erlebnis, das in  
Erinnerung bleibt.

## Gasthof Fraundorfer

**Tradition trifft Zeitgeist = Ihr bayerisches Zuhause seit 1929.**

In dritter Generation schlägt unser Herz für echte bayerische Gastfreundschaft – wir verbinden das Beste von früher mit dem Schwung von heute. Unsere legendäre Küche interpretiert klassische Schmankerl jung und modern – frisch, regional und immer mit dem gewissen Etwas. Ob Sie bei uns im Hotel nächtigen oder für einen gemütlichen Abend einkehren: Bei uns erleben Sie Bayern pur.

**Geöffnet: Täglich ab 17:00 Uhr | Bayerischer Abend: Ab 19:00 Uhr**  
Ruhetage: Dienstag & Mittwoch

**Partenkirchen | Ludwigstrasse 24 | Tel. 08821/9270 | Fax 92799**  
[info@gasthof-fraundorfer.de](mailto:info@gasthof-fraundorfer.de) | [www.gasthof-fraundorfer.de](http://www.gasthof-fraundorfer.de)



**Landhaus  
GLÄSSEL**

**Komfortable Ferienwohnungen in ruhiger, zentraler  
einmalig schöner Lage. Ideal auch für Gäste ohne Auto.**  
82467 Ga.-Pa. · Von-Müller-Str. 13 · Tel. 0 88 21/4712  
[www.glaessel-garmisch.de](http://www.glaessel-garmisch.de) · [info@glaessel-garmisch.de](mailto:info@glaessel-garmisch.de)



ZENTRUMSNÄHE  
URLAUB  
MACHEN!

Scan  
ME!



**Ostermair**  
Ferienwohnungen

Hansjörg Ostermair  
+49 (0) 1728613147  
[info@ferienwohnung-ostermair.de](mailto:info@ferienwohnung-ostermair.de)  
[www.ferienwohnungen-ostermair.de](http://www.ferienwohnungen-ostermair.de)

Ludwigstraße 34 | Gehfeldstraße 9 | Dreitorspitzstraße 38  
82467 Garmisch-Partenkirchen

# Schuhhaus Berwein

Das Fachgeschäft  
für Sport- und Trachtenschuhe  
mit Reparaturwerkstatt

Das älteste  
Fachgeschäft  
am Platz



Original  
Werdenfelser  
Haferlschuhe  
in allen Größen  
von 23 bis 50



Damen  
Trachtenschuhe  
von Größe 27 bis 44

Curling-  
und Filzschaffstiefel

Kinder-  
Trachtenschuhe

## Ausflugsziele siehe Karte auf Seite 36



### Oberammergau

Ein traditionelles Holzschnitzerdorf, ein Ort voller Kunst und Kultur, geprägt von Menschen mit Leidenschaft. Neben der Holzschnitzkunst und den weltberühmten Passionsspielen, ist der Ort auch für seine Lüftmalereien bekannt: nach alter Technik aufwändig bemalte Häuserfassaden, die Prunk und Größe vortäuschen. Umrahmt wird der Ort von den Hausbergen Kofel und Laber, die nicht nur beliebte Wanderreviere sind sondern auch mit der Laber Bergbahn oder der Kolbensesselbahn einen leichten Aufstieg und traumhafte Aussichten ermöglichen. Die nächsten Passionsspiele finden wieder im Jahr 2030 statt.



### Plansee

Der Plansee ist über einen 300 m langen Kanal mit dem Heiterwanger See verbunden und wird von mehreren Bächen gespeist. Eine ausgezeichnete Wasserqualität wurde nachgewiesen - zusammen mit

dem Heiterwanger See wird er vom Elektrizitätswerk Reutte als Speicher genutzt. Der See erfreut sich großer Beliebtheit. Jogger, Nordic Walker, Wanderer, Radfahrer und Minigolfer tummeln sich an seinem Ufer, an dem sich auch ein frei zugänglicher Badeabschnitt befindet. Auf dem Wasser kann man Segel- und Ruderboote sehen, zudem verkehren hier Schiffe. Durch seine Lage stellt der See auch einen idealen Ausgangspunkt für Bergtouren in die ihn umgebende Bergwelt dar.

## Partenkirchen



Ludwigstraße in Partenkirchen. © Ralph Hoppe - www.FooTToo.de

Partenkirchen ist der ältere Teil des Marktes Garmisch-Partenkirchen und blickt auf eine prunkvolle und erlebnisreiche Zeit zurück. Durch die Ludwigstraße und über das „Alte Gsteig“ führte vor gut 2000 Jahren die römische Handelsstraße Via Raetia zwischen Augsburg und Venedig. Wer in den angrenzenden Gassen Partenkirchens keine Parkmöglichkeiten findet, kann in der hellen geräumigen Tiefgarage in der Badgasse bis zu 2 Stunden kostenlos parken.

Zu Fuß sind es dann nur wenige Schritte durch die Jahn- und Schnitzschulstraße in die **Ludwigstraße** oder direkt über die Badgasse. Es herrscht ein schönes Ambiente in den Gassen, geprägt durch Häuser, die mit Fresken und Stuck geschmückt sind, mit vielen Auslegern, und Erkern, mit uralten Wirtschaften und auch Lokalen der gehobenen Gastronomie, z. B. Einkehr in der **Speisenmeisterei** (siehe Anzeige S. 23). Alles echt und unverfälscht einheimisch.

Unseren Spaziergang durch die Historische Ludwigstraße beginnen wir am **Sebastianskircherl** (einst Pestkapelle, 1924 mit Fresken versehen). Der Untermarkt gibt sich ostseitig noch ganz bäuerlich. Gegenüber den „**Drei Mohren**“ steht das 'Zipfelmützenhaus'. Dort zweigt die Sonnenbergstraße zum Antoni-Brunnen ab - und über den Floriansplatz mit Brunnen und Ballengasse kehren wir wieder auf die Ludwigstraße zurück. Im Obermarkt, ab dem Silberer-Haus, reiht sich ein schmuckes Haus an das andere. Ein kleines Stück weiter gibt uns das 'Alte Haus' einen Eindruck, wie Partenkirchens Häuser vor den großen Bränden 1863 und 1865 ausgesehen haben mögen.



Ferienwohnungen Fiakerhof  
Badgasse 19 | 82467 Garmisch-Partenkirchen  
+49 8821 57558 | info@fiakerhof.de  
www.fiakerhof.de



Foto: Marc Gilsdorf

Herzlich willkommen in unserer familiären Atmosphäre. Unsere 50 gemütlich, liebevoll eingerichteten Zimmer, mit Dusche/WC, laden Sie zum Verweilen ein.

**BESUCHEN SIE UNSER RESTAURANT „HUBERTUS“ MIT SONNENTERRASSE!**

Unser Küchenteam wird Sie mit bayerischen Schmankerl verwöhnen. Ruhetage siehe Homepage.

**Wir freuen uns auf Ihren Besuch!**

Familie Ortlieb-Köhler · Hotel Vier Jahreszeiten · Am Bahnhofsplatz 82467 GAP · Tel. 08821/9160 · Fax 4486 · www.vierjahreszeiten.cc



Hotel-Gasthof

**Drei Mohren**



Historischer bayerischer Gasthof im Herzen von Partenkirchen. Schöner Biergarten und Sonnenterrasse. Wir begrüßen Sie in unseren stilvollen Gasträumen. Hervorragende Küche mit einem großen Schmankerl-Angebot. **Ruhetage siehe Homepage.** Gemütliche Zimmer mit Du/WC.

Ludwigstraße 65 · Tel. 08821/9130 · Fax 18974  
Familie Ortlieb-Köhler · www.dreimohren.de



Foto: shutterstock.com

## Spaziergang durch Partenkirchen

**Partenkirchen entdecken, Geschichte und G'schichterIn von damals und heute.**

Der kulturhistorische Spaziergang durch den Ortsteil Partenkirchen zeigt Ihnen Teile der historischen Ludwigstraße und ihre Lüftmalereien. Sie werden an Plätze geführt an denen Könige residierten, Bauern und Handwerker leb(t)en, bayerische Tradition und Kultur sichtbar sind und ein Blick auf den höchsten Berg Deutschlands inklusive ist.

Nebenbei werden Sie auch noch erfahren, was es mit dem „Viere-Läut'n“ auf sich hat, was der „Schmuser“ eigentlich macht und was wirklich im „Schlarnpnhäus“ passiert. Tauchen Sie ab in Garmisch-Partenkirchens Vergangenheit und erleben das Heute dieses einzigartigen Ortes.

### Ortsführung Partenkirchen:

**Jeden Freitag**, Dauer: ca. 1,5 Std.

**Treffpunkt:** 10.00 Uhr beim Sebastianskircherl, Partenkirchen

**Preis:** kostenlos mit der GaPa Gästekarte (Nachweis); € 12,00 / € 10,00 für Einheimische und Schüler/Studenten mit Ausweis; Kinder bis 14 Jahre frei.

**Mindestteilnehmer:**

4 zahlende Personen (Anmeldung nicht erforderlich)

### Guided Tour of Partenkirchen: 11. Mai - 12. Oktober

**Mondays** at 10:30 am / approx. 1,5 hrs

**Meeting point:** Sebastian Chapel, Ludwig Street

Discover Partenkirchen, Tales and stories around Historic Ludwig Street

**Rates:** free with a valid GaPa Guest Card (present), 10 € for students with ID, 12 € without discount, Children up to 14 years are free

## Historische Nachtwächterführung durch Partenkirchen

**Termine:** immer samstags 20:00 Uhr, Juni, Juli, August 21:00 Uhr, Winterpause: November, Dezember, Januar (Termine nach Absprache)

**Dauer:** ca. 1 Stunde

**Treffpunkt:** Ludwigstraße 73, unter den Arkaden

**Ende:** Kirchplatz, Ludwigstraße

**Preis:** Erwachsene 12,00 Euro, Senioren 10,00 Euro, Jugendliche bis einschl. 18 Jahre 5,00 Euro, Kinder bis einschl. 14 Jahre kostenfrei

**Anmeldung:** 0160/92298725 od. einfach hinkommen

## Beste Stimmung bei Sonne und Regen

Selbst wenn die Sonne sich mal rar machen sollte, sorgt das abwechslungsreiche Allwetter-Programm für Spaß, Sport und Unterhaltung. So werden selbst trübe Tage zum Abenteuer für die ganze Familie – ob im **Museum** oder in der neuen **Kletterhalle**, ob in der tosenden Gischt der **Partnachklamm** oder hoch oben auf der neuen **Olympiaschanze**.

Nicht weniger spannend ist auch an grauen Tagen ein Spaziergang durch die **historischen Ortszentren** von Garmisch und Partenkirchen. Mit den ortskundigen Gästeführern lernen Urlauber alte Kirchen ebenso kennen wie die moderne Fußgängerzone (siehe Seite 38 und Seite 54).

Interessante Eindrücke versprechen auch das **Richard-Strauss-Institut** oder das **Museum Aschenbrenner** mit seinen Puppen, Krippen und der barocken Porzellanausstellung. Das **Museum Werdenfels** nimmt Besucher mit auf eine Zeitreise durch die Geschichte der Region.

Auch echte Bergfexe kommen in Garmisch-Partenkirchen zum Zug – selbst wenn an Kraxeln in den Bergen nicht zu denken ist: Die neue **Boulderhalle „HISBOX“** am Hausberg bietet ideale Klettermöglichkeiten bei jedem Wetter.

Unvergessliche Outdoor-Eindrücke verspricht eine Wanderung durch die **Partnachklamm**. Bei Regenwetter gewinnt die sagenumwobene Schlucht noch mehr an Zauber.





Foto: Boulderhalle DAV

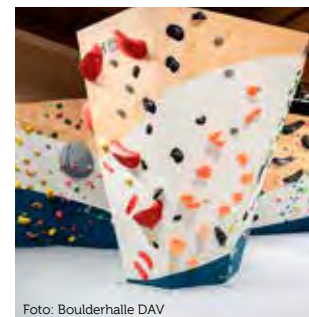

Werdenfelserei

Alleestraße 28 | 82467 Garmisch-Partenkirchen  
+49 8821 6869390 | info@werdenfelserei.de  
www.werdenfelserei.de

  
**CHRISTIAN BAUER**



**JUWELIER BRAUN**  
 Am Kurpark 26  
 Garmisch-Partenkirchen

## Parkplätze

Ortsteil Garmisch: Fussgänger-Zone „Am Kurpark“.  
 Folgen Sie dem Parkleitsystem zu den Parkplätzen.  
 P1 = Wittelsbacher Park (E3); P2 = Alleestraße (E3);  
 P3 = Kongresshaus (E3); P4 = Bahnhof (F4);  
 P6 = Eisstadion/ Wellenbad (F5);  
 P7 = Hausbergbahn (E 6);  
 P8 = Kreuzstraße (D 4); P9 = Alpspitz Talstation;  
 TG = Tiefgarage Spielbank (E3), 7 - 2 Uhr nachts.  
 Weitere Parkplätze mit begrenzter Kapazität am  
 Marienplatz (D 3) und Mohrenplatz (E 3).

Ortsteil Partenkirchen:  
 P10 = Wankbahn (H1); P11 = Rathausplatz (G3)  
 P12 = Badgasse (H4) und Tiefgarage (die ersten 2 Std. kostenl.)  
 P13 = Am Olympia-Skistadion (I6)



**Der kleine Kuhstall  
in Garmisch/Fellshop**



**Große Auswahl an Fellartikel**

Am Kurpark 29  
Garmisch-Partenkirchen  
Tel.: 08821/7307362  
service@kuhstall24.de  
www.kuhstall24.de

**BAYERISCHE VOLKSKUNST**  
*Sorge u. Geschwister*



Garmisch-Partenkirchen, Am Kurpark 18  
Tel. 08821-3134

Holzsnitzereien · Andenken · Keramik · Kuckucksuhren

## Straßenverzeichnis

Achenfeldstr. EF 4-5  
Ackerbrandstr. A 5  
Adlerstr. F 2  
Alleestr. DE 3-4  
Almhüttenweg BC 4  
Alpenstr. I 5  
Alpspitzstr. E 5-6  
Am Brünll GH 1  
Am Eisstadion EF 4-5  
(Bgm. Neidlinger Platz)  
Am Ficht C 5  
Am Feldkreuz D 3  
Am Gipsbruch I 3  
Am Gschwend A 5  
Am Gudiberg IJ 7  
Am Herrgottschröfen A 6  
Am Holzhof G 5  
Am Königreich H 5-6  
Am Kreuzsteg C 4  
Am Kurpark E 3-4  
Am Lyzeum G 3  
Am Mühlbach BC 4  
Am Petersbad F 6  
Am Sonnenhang D 1  
Am Stampf H 5  
Am Steinbruch G 1  
Am Wehr AB 5  
Am Weidlegraben E 1  
Amselstr. F 1  
Angerstr. FG 3-4  
Annastr. G 5  
Archstr. B 5  
Auenstr. J 7  
Aug.-Lenz-Weg I 4-5  
Äußere Maximilianstr. A 5-6

Breitenauer Str. A 4-5-6  
Brunnhäuslweg HI 3  
Brunntalstr. I 6  
Buchbergweg CD-3  
Burgstr. E 1-3

**Chamonixstr.** EF 3

**Danielstr.** B 5  
Dompfaffstr. F 2-3  
Dreitortspitzstr. H 4-5 | 5-6  
Drosselstr. FG 1-2  
Druckergasse E 3-4  
Dr.-Gazert-Str. GH 3  
Dr.-Wigger-Str. I 4-5

**Ehrwalder Str.** D 5  
Eibseestr. D 6  
Elisenweg I 3  
Enzianstr. FG 3

**Falkensteinstr.** D 2  
Falkenstr. F 2  
Farchanter Str. G 2-3  
Faukenstr. I 3  
Feldstr. D 4  
Ferd.-Barth-Str. G 2  
Fichtackerstr. BC 5  
Finkenstr. FG 1  
Florianplatz I 3  
Flurstr. E 2-3  
Föhrenweg G 1  
Forstamtweg D 4  
Forsterweg H 3  
Frauenalpweg H 4-5  
Frickenweg FG 2-3  
Friedhofstr. D 2  
Frillenseestr. E 5  
Fritz-Müller-Str. HI 5-6  
Frühlingstr. DE 3  
Fürstenstr. E 3 -4

**Gaifweg** H 4  
Gamsangerw. G 3  
Gänsländerweg GH 4  
Gartenstr. E 4  
Gehfeldstr. G 4-5  
Gernackerstr. B 5-6  
Goethestr. G 2  
Grainauer Weg BC 5  
Grasbergstr. D 3

Griesgartenstr. D 4  
Griesstr. D 4  
Grubstr. G 5  
Gsteigstr. IJ 5

**Hagenrainweg** G 2-3  
Hammersb. Fußweg ABC 6-7  
Hammerschmiedweg HI 4  
Hasentalstr. I 3-4  
Hauptstr. GH 3-4  
Hausberg EF 6  
Hausbergstr. D 4  
Herbststr. F2-3  
Heuschütt H 3  
Hindenburgstr. FGH 3  
Hirschweg H 3  
Hochblassenstr. C 5  
Hofgasse D 4  
Höllentalstr. DE 4-5  
Hözlweg GH 2-3  
Hörmannstr. DE 1  
Hubertusweg I 5  
Humplmayr. IJ 3-4  
Hupfleitenweg E 5  
Husarenweg CD 3

**Im Steingröschl** GH 4-5  
Im Weidle E 1  
Im Winkel E 3  
Innerer Birkalweg BC 5

**Jahnstr.** H 4  
Josephsplatz D 4  
Juchtweg G 2  
Jungfernhweg H 5

**Kainzenbadstr.** J 6  
Kankerweg FG 3  
Karwendelstr. J 5  
Katzensteinstr. BC 5  
Kellerackerstr. C 5-6  
Klammstr. EF 4-5  
Klarweinstr. CD 4-5  
Kleine Brandstr. B 5  
Kleinfeldstr. CD 3  
Kochelbergstr. G 5  
Kohlstattstr. G 5  
Königsstandstr. D 2-3  
Kramerhänge D 2

Kramerstr. D 3-4  
Krankenhausstr. E 4  
Kreuzackerstr. E 5  
Kreuzbachweg D 6  
Kreuzebahnstr. A 6-7  
Kreuzjochstr. C 5  
Kreuzstr. D 4  
Krottenkopfstr. FG 3  
Kuckuckweg F 2

**Lagerhausstr.** FG 4  
Längenwangstr. E 2  
Lazarettstr. DE 2-3  
Leitenfeldstr. J 5  
Leitlestr. CD 3  
Lerchenweg FG 2  
Loisachstr. DE 3-4  
Ludwigstr. GH 3-4  
Ludwig-Thoma-Str. E 5  
Lüßstr. E 4-5

**Marienplatz** E 4 + D 4  
Martinswinkelstr. E 2-3  
Maximilianstr. ABC 4-5  
Maximilianshöhe A 4 B 3 A 5  
Maxstadtstr. HI 5  
Meisenstr. G 1-2  
Michael-Ende-Platz E 3  
Mittenwalder Str. HIJ 4-6  
Mitterfeldstr. D 5  
Mohrenplatz E 3-4  
Mühlstr. CD 4  
Münchner Str. GH 1-2-3  
Mustersteinstr. H 4

**Obermühlweg** G 4  
Olympiastr. EF 3-4  
Osterfelderstr. C 4-5

**Parkstr.** EF 2-3  
Partnachauenstr. G 4-5  
Partnachstr. EF 3  
Partnachuferweg F 2  
Paul-List-Str. GH 3  
Pfarrgasse H 3  
Pfarrhausweg E 3  
Pflegerseestr. D 1  
Philosophenw. HI 2-3  
Pitzaustr. G 5  
Pointstr. G 2

Prof.-C.-Reiser-Str. G 1-2  
Prof.-Grasegger-Str. G 2  
Prof.-Hitzberger-Str. F 2  
Prof. Mich.-Sachs-Str. I 3  
Prof.-Wackerle-Str. H 4  
Promenadestr. DE 3-4

**Rathausplatz** G 3  
Rathausstr. G 3  
Reintalstr. GH 3-4  
Reitleweg E 2-3  
Reitsteig C 1-2  
Reschbergw. F 3  
Richard-Strauss-Platz E 3  
Riedhänge J 4  
Riedweg IJ 5  
Rieß D 7  
Rießackerstr. D 6  
Rießerkopfstr. D 4-6  
Rießerseefußw. D 4-7  
Rießerseestr. C 4-7  
Riffelstr. D 5-6 E 5  
Rotgerberplatz H 4  
Römerstr. I 3-4

**Sachsstr.** IJ 3  
Samweberstr. H 4-5  
Schäffler-Platz H 3  
Schachenstr. G 4  
Schalmeiweg IJ 3  
Schillerstr. G 2-3  
Schloßweg G 2  
Schmalenau A 4  
Schmiedstr. E 4  
Schnitzschulstr. H 3-4  
Schönaustr. J 6  
Schönbergstr. I 5-6  
Schornstr. GH 4-5  
Schulstr. G 3  
Schüsselkarweg H 5  
Schützenstr. G 2  
Schußangerweg DE 2  
Schwalbenstr. FG 2  
Schwarzenkopfweg DE 5-6  
Silberackerstr. HI 5  
Soiernweg GH 5-6  
Sonnenbergstr. H 3  
Sonnenstr. D 4  
St. Anton H 2

St. Anton-Str. H 3  
St. Joseph-Platz D 3  
St. Martin-Str. BCDEF 4-6  
Stegerwaldstr. E 5  
Stiefelfeldfußweg I 5-6  
Storistr. CD 5-6  
Stuibenweg G 5

**Talackerstr.** CD 4-5  
Tegernau Weg AB 6  
Thom.-Knorr-Str. DE 1-2  
Törlenstr. BC 5-6  
Triftstr. GH 5-6  
Turmackerstr. G 2-3

**Uferweg** F 3  
Unterfeldstr. FG 1

**Von-Brug-Str.** F 3  
Von-Defregger-Str. E 5  
Von-Kobell-Str. DE 5  
Von-Müller-Str. D 4  
Von-Steuben-Platz FG 2

**Waldeckstr.** B 5-6  
Waldweg H 2  
Walter-Siegfr.-Str. H 5 I 5  
Wankweg I 3  
Wankbahnstr. GH 1  
Wannerweg G 4-5  
Waxensteinstr. CD 5-6  
Wehrstr. B 5  
Weidachweg DE 1  
Weitfelderstr. F 3-4  
Werdenfeller Platz G 3  
Wettersteinstr. FG 3-4  
Wiesenweg F 1  
Wildenauer Str. I 6-7  
Wilhelm-v. Miller-Weg I 4  
Windschäufelstr. DE 5  
Wittelsbacher Park E 2

**Zeileckweg** I 3-4  
Zimmermeisterg. E 3  
Zirbelkopfstr. G 3  
Zoeppritzstr. CD 3-4  
Zugspitzstr. ABC 4-5  
Zur Maximilianshöhe A 4  
Zweigstr. G 3

**FLYING FOX**  
GARMISCH-PARTENKIRCHEN  
IM SKISTADION

**• DIE ACTION-SEILBAHN •**

Siehe Seite 22

270 METER LANG!  
75 METER HOCH!  
70 KM/H SCHNELL!

Tel. 0170 - 6349688

[WWW.FLYINGFOX-GAP.DE](http://WWW.FLYINGFOX-GAP.DE)

**DER ABENTEUER-  
HOCHSEILGARTEN**  
MIT ZUGSPITZBLICK

In Garmisch-Partenkirchen oberhalb der Talstation Wankbahn

**Oberbayerns größter Kletterwald**

Siehe Seite 24

[www.kletterwald-gap.de](http://www.kletterwald-gap.de)  
servus@kletterwald-gap.de  
Infotelefon: 0170 - 6 34 96 88  
Kinderspielplatz

Täglich geöffnet von Ostern bis November · 13 Parcours mit über 130 Elementen  
Freizeitspaß für die ganze Familie! Geeignet für Kinder ab 6 Jahren!

[www.kletterwald-gap.de](http://www.kletterwald-gap.de)



In ein paar Minuten in einer anderen Welt.

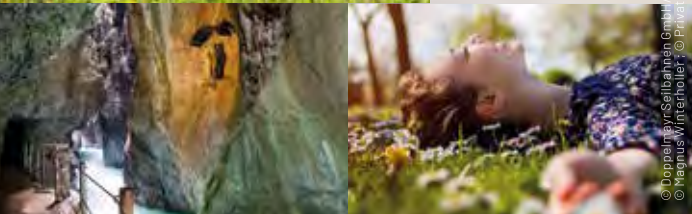

© Doppelalm/Selbstbahnen GmbH/Marc Olsdorf  
© Magnus Winterholler - © Privat - © iStockphoto

## Spazierwege

### Rund um Garmisch-Partenkirchen



Fotos: Gästeinfo Verlag

**Aule-Alm, Cafe-Restaurant:** Ab Tourist-Info ca. 45 Min. Gehzeit. Durch die Fußgängerzone bis Marienplatz, dann links auf Alpspitzstraße zur Hausbergbahn. Nach dem Bahnübergang rechts auf dem Weg bleiben bis links der Abzweig Aule-Alm-Fußweg kommt. Ortsbuslinie 1 und 2 bis Haltestelle Aule-Alm-Fußweg oder Kreuzeckbahn je 10 Min. Wegzeit. Vom Riessersee führt ein schöner Waldweg zur Aule-Alm.

**Elch's Almhütte - „Windbeutelalm“:** Von der Tourist-Information aus rechts zu Fuß über den Kongresshaus-Parkplatz in die Parkstraße/ Alleestraße zur Loisachbrücke und Alte Kirche in Richtung Bayernhalle. Dort auf dem Kramerplateauweg (Beschilderung) zur Elch's Almhütte „Windbeutelalm“ ca. 1 Std.

**Esterbergalm:** Am Esterberg bei Garmisch-Partenkirchen warten drei mittelschwere Touren. Von der Wank Bergstation: ca. 3,4 km | 1-2 Std. bergab. Ab Wank Talstation über Klettersteig: ca. 5,4 km | ca. 2 Std. bergauf. Von Kaltenbrunn: 12 km | ca. 5 Std. Alle Wandervorschläge sind mittelschwer. Die Esterbergalm ist auch mit dem E-Bike gut machbar – Ladestation vorhanden (Ladegerät mitbringen). Immer wieder eine lohnende Einkehr.

#### Graseck:

Wandern Sie vom Parkplatz am Skistadion bis zum Eingang Partnachklamm oder lassen Sie sich per Pferdekutsche dorthin bringen. Dort befindet sich die Talstation der Graseckbahn. Wandern Sie durch die Partnachklamm nach Graseck oder nehmen Sie die Graseckbahn. Direkt an der Bergstation befindet sich „Das Graseck“ oder ca. 5 Minuten weiter die **Almwirtschaft Hanneslabauer**, welche zur Einkehr locken.

**Hammersbacher-Fußweg:** Von der Tourist-Information mit dem Ortsbus 1 oder 2 zur Haltestelle „Hammersbacher-Fußweg“, oder zu Fuß durch die Fußgängerzone bis Marienplatz, links in die Alpspitzstraße in Richtung Hausbergbahn und am Bahnübergang rechts zur

Kreuzeckbahn, von dort nach Hammersbach 20 Min. (Einkehr in der **Hammersbacher Hütte**), in weiteren 20 Min. nach Grainau. (Einkehr im **Restaurant Waxenstein**)

**Kochelberg-Alm:** Ausgangspunkt ist die Talstation der Hausbergbahn. Dort an ein paar Häusern vorbei Richtung Wald. An einer kleinen Brücke über den Bach, dann kurz rechts und direkt die Stufen hinauf zu **Kochelbergalm** (Einkehr). Wunderbar und idyllisch gelegen. Dauer ca. 15 Min.

**Kramer-Plateauweg:** Kurpromenade, 6,5 km lang, fast eben. Von der Tourist-Information aus rechts über den Parkplatz am Kongresshaus in die Parkstraße/ Alleestraße und Loisachbrücke bis zur „Bayernhalle“. Dort nach links zum mittleren Wegabschnitt 20 Min.; von dort in nördl. Richtung zur Ruine Werdenfels 50 Min.; in westl. Richtung zum Herrgottschofen (Loisachsteg) 50 Min.

**Klammhaus:** In 15 Min. vom Skistadion erreichbar, oder mit der Pferdekutsche bis zum Eingang der Partnachklamm



**Loisachuferweg:** Von der Tourist Information gerade aus den Kurpark durchqueren bis zum Ausgang „Alleestraße“. Dort links der Alleestraße folgend immer am Flußufer der Loisach entlang bis Maximilianssteg (Archstr.) ca. 1 Std.

**Partnach-Alm:** Berggasthaus. Mit dem Ortsbus Nr. 1 oder 2 zum Ausgangspunkt Olympia-Skistadion, dort rechts zunächst in Richtung Partnachklamm, nach der Partnachbrücke scharf rechts auf den „Hohen Weg“, ca. 60 - 70 Min.

**Partnachuferweg:** Nördlicher Teil von der Partnachbrücke (Von Brugstraße) zum Loisachsteg (Burgstraße) 15 Min., Südlicher Teil auf der gegenüberliegenden Straßenseite in die Wettersteinstraße und dort bis zur Partnachauenstraße, dann die Partnach kreuzend - in ca. 30 Min. zum Olympia-Skistadion. (Einkehr **Olympiahaus**)



## Kochelberg-Alm

850 m



Das **beliebte Ausflugsziel** liegt am Nordhang des Hausberges.

Auf der idyllisch gelegenen Alm mit schöner Sonnenterrasse erwarten Sie deftige Brotzeiten und hausgemachte Kuchen.

Geöffnet von 10 - 18 Uhr, Di. und Fr. Ruhetag (ausser an Feiertagen).

Tel. 08821/56662  
[www.kochelberg-alm.de](http://www.kochelberg-alm.de)

## CAFÉ-RESTAURANT Aule-Alm



zwischen Riessersee und Kreuzeckbahn-Talstation

Durchgehend warme Küche. Hausgemachte Kuchen.  
Unsere gepflegten Räumlichkeiten empfehlen wir für Feierlichkeiten aller Art.  
Öffnungszeiten siehe Website! Tel. 0 88 21/ 23 84 · [www.aule-alm.de](http://www.aule-alm.de)



über  
100  
Jahre

## Pfeiffer Alm

- Die Pfeiffer Alm liegt in ruhiger Lage auf 1000 m am Fuße des Wank.
- Wir haben auch Vegane und Glutenfreie Kuchen und Küche.
- Gästezimmer mit Balkon
- Öffnungszeiten siehe Homepage
- täglich von 8 - 11:30 Uhr Frühstück

Schlattan 8  
Garmisch - Partenkirchen  
Tel.: 08821-2720  
[www.pfeiffer-alm.de](http://www.pfeiffer-alm.de)

## Spazierwege

### Rund um Garmisch-Partenkirchen

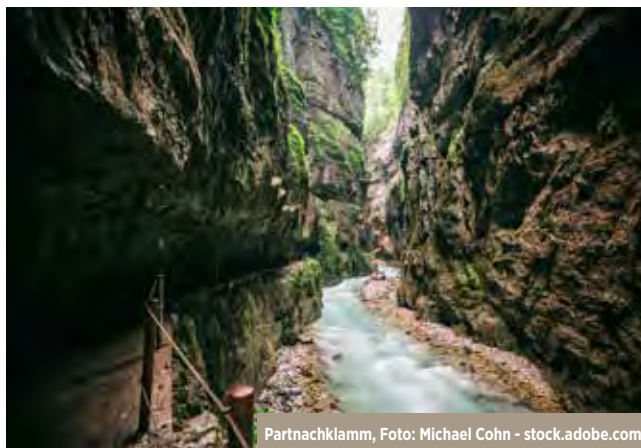

Partnachklamm, Foto: Michael Cohn - stock.adobe.com

**Partnach-Klamm:** Ein einmaliges Naturschauspiel. 1912 zum Naturdenkmal erklärt, mit ihren wilden Wasserfällen, Stromschnellen und Gumpen. Kaum vergleichbar ist dieser Moment, wenn Sie in die Partnachklamm eintreten und von massiven Felswänden umgeben sind. Sie hören das Wasser unter sich rauschen. Wild und unbändig. Zu Fuß erreicht man die Partnachklamm vom Parkplatz am Olympia Skistadion in etwa 25 Minuten. Bequemer und romantischer geht es mit der Pferdekutsche, die direkt am Parkplatz abfährt.

**Pfeiffer Alm:** Die Wanderung beginnt in Partenkirchen von der Badgasse in Richtung der historischen Ludwigstraße. Bald gelangt man zur Pfarrkirche, wo man sich am besten nach links wendet und bis zum Schäfflerplatz weitermarschiert. Nun zweigt man rechts in die Sonnenbergstraße ab, vorbei am Antonius- und Floriansbrunnen und geht dann weiter geradeaus in die Faulenstraße, neben dem Faulenbach. Am „Gute Hirten“ Brunnen wandert man nun rechts die Hasentalstraße hinauf und nach einem fünfminütigen Anstieg kann man an den traditionellen Häusern den Blick auf eine saftig grüne Weidewiese erspähen. Hier ist der Weg zur **Pfeiffer Alm** (Einkehr) gut sichtbar beschildert (Gelb auf Grün).

**Pflegensee, Gasthaus:** Terrassencafe. Von Garmisch 1,5 Std. über Kramerplateauweg (siehe Beschreibung S. 61) oder mit dem Ortsbus 3 oder 4 bis Haltestelle Thomas-Knorr-Straße. Von dort der Thomas-Knorr-Straße folgend in Richtung „Schmölzersee“ auf schönem Waldweg bergauf in ca. 1 Std. zu erreichen.



Pflegensee, Foto: Gästeinfo-Verlag

**Philosophenweg:** Ausgangspunkt ist die Historische Ludwigstraße in Partenkirchen, Sonnenbergstraße, St.Anton-Straße zu den St. Anton-Anlagen und führt fast eben in 1,5 Stunden nach Farchant (Ortsbus-Verbindung); Zwischen-Einstieg am „Schützenhaus“ möglich, mit den Ortsbussen der Linie 3 oder 5 erreichbar (Haltestelle Schützenhaus oder Wankbahn).

**Riedanlagen:** Durch die Historische Ludwigstraße bis zur Abzweigung August-Lenz-Weg, diesem folgend bis zum Kainzenbad; von Ortsbushaltestelle Dr. Wigger Str. 15 Min.

**Riessersee-Fußweg:** Von der Tourist-Information aus durch die Fußgängerzone bis Marienplatz, dort links in die Alpsspitze, rechts in die Höllentalstraße abbiegen, nach wenigen Metern zweigt dort auf der linken Straßenseite der Fußweg ab, der in ca. 15 Min. zum südl. Talweg führt, von dort der Beschilderung folgen zum Aufstieg zum Riessersee, weitere 15 Min.

**Ruine Werdenfels:** Ruine der 1180 erbauten Burg. Zunächst in Richtung Kramer-Plateauweg (siehe Beschreibung Seite 61) dann der Beschilderung in Richtung Pflegensee folgen, ca. 1 ¼ Stunde. Von der Ortsbus-Haltestelle „Sonnenbichl“ (Linie Farchant) über den „Schmölzer See“ in ca. 30 Min.

**Schützenhaus:** Am Philosophenweg. An der Tourist-Information links in die Von-Brug-Straße und dort in Richtung „Wankbahn“ ca. 20 Min. Mit den Ortsbussen der Linien 3 oder 5 (Farchant) bis zur Haltestelle Schützenhaus / Wankbahn.



Zwischen Wank & Krottenkopf  
• gutbürgerliche Küche  
• Kaffee und Kuchen

Auf Ihren Besuch freut sich  
Fam. Schöttl · Tel. 08821/3277  
Mittwoch Ruhetag  
[www.almgasthof-esterberg.com](http://www.almgasthof-esterberg.com)

## OlympiaHaus

Gasthof - Cafe



### Olympiahaus im Skistadion

Nach der Wanderung gmütlich im Gasthaus einkehren und die guaden Kuchen der hauseigenen Konditorei genießen

• Karl-und-Martin-Neuner-Platz 1 • Garmisch-Partenkirchen  
• Tel 08821 730 96 99 • [www.olympiahaus-gapa.de](http://www.olympiahaus-gapa.de)

## Sichtbar werden!

Buchen Sie jetzt Ihren Anzeigenplatz für die nächste Saison unter

[www.gaesteinfo-journal.de](http://www.gaesteinfo-journal.de), Tel. 0179/1142838





# Die Eckbauer Bahn

- Familienfreundlich
- Barrierefrei
- Einfache Fahrrad-Mitnahme
- Rundweg zur Partnachklamm und viel mehr

[www.eckbauerbahn.de](http://www.eckbauerbahn.de)

## Willkommen auf Bini's Abenteuerberg

Direkt neben der Bergstation der Eckbauerbahn



## Spazierwege Rund um Garmisch-Partenkirchen



Berggasthof St. Martin Foto: Gästeinfo-Verlag

**St. Martin:** Berggasthaus. Von der Tourist-Information aus rechts über den Parkplatz in die Parkstraße/Alleestraße. Über die Loisachbrücke in Richtung „Alte Kirche“ bis zur „Bayernhalle“. Dort der Fahrstraße zum „Kramerplateauweg“ folgen, ca. 1,5 Std.

**St. Anton:** Wallfahrtskirche. Ausgangspunkt die Hist. Ludwigstraße, von dort durch die St. Anton-Anlagen in ca. 15 Min. oder über Wankbahn.

**Südlicher Talweg:** Mit den Ortsbussen der Linien 1 oder 2 bis zum Olympia-Skistadion. Entlang der Bahnlinie bis zur Ortsbus-Haltestelle „Fußweg Aule-Alm“ ca. 1 - 1,5 Stunden. Weiter über Hammersbach bis nach Grainau möglich, ca. 30 Min. Abzweigungen: Hotel-Pension Hausberg, Kochelberg-Alm, Hausbergbahn, Riessersee.

**Tannenhütte:** Der relativ kurze Aufstieg von Partenkirchen hinauf zur Tannenhütte führt schon nach den ersten Metern direkt in die wildromantische Bergwelt an den Südhängen des Wank. An der Hütte angekommen, empfängt Sie eine überwältigende Aussicht auf das Wettersteinmassiv von der Dreitorspitze bis zu Deutschlands höchstem Gipfel, der Zugspitze.



Südlicher Talweg, Foto: Gästeinfo-Verlag

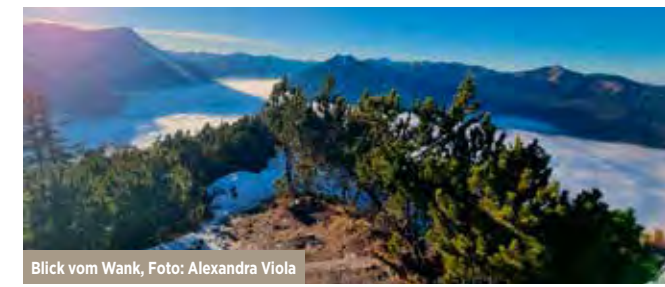

Blick vom Wank, Foto: Alexandra Viola

**Wank:** Panoramaweg. Rundweg um den Wank-Gipfel, Schwierigkeitsgrad: einfach, für Familien geeignet. Die Wankbahn bringt sie auf den Gipfel.



Eckbauer, Foto: Gästeinfo Verlag

**Auf den Eckbauer (1.236 m) über die Partnachklamm**  
Auf der asphaltierten Straße nach Süden, parallel zur Partnach, bis zum Eingang der Partnachklamm. Nun ca. 700 Meter durch die wirklich beeindruckende Partnachklamm. Dann nur noch ein kurzes Stück auf breitem Weg entlang des idyllischen Baches. Bald zweigt man nach links Richtung Graseck und Eckbauer ab. Über einen Treppensteig empor und dann herrliche Wiesenhänge querend zur **Almwirtschaft Hanneslabauer** oder ein paar Meter weiter zum **Hotel & Restaurant „Das Graseck“**. Genießen einen Tag im **DAY SPA** oder die ausgezeichnete Küche im **Restaurant**. Hier zweigt man rechts zum Eckbauer ab, quert nun die Hänge Richtung Süden, ehe man in vielen Serpentinauf dem guten Wanderweg durch den Wald zum **Berggasthof Eckbauer** (einkehren und genießen) aufsteigt. Der **Eckbauer** ist ein Aussichtsberg mit fulminantem Blick auf Zugspitze, Alpstipitze, Wettersteinwand und das Karwendelgebirge.  
**Preise & Fahrzeiten der Eckbauerbahn und Graseck siehe S. 19**



# ECKBAUER

Berggasthof



WOHNEN & GENIESSEN



## AUSZEIT MIT AUSSICHT

Genießen, speisen & wohnen Sie in unserem neuen Berggasthof.

**Neu:** drei Apartments mit bester Aussicht auf das Wettersteingebirge.

Montag bis Sonntag 10:00 Uhr - 16:30 Uhr  
Mittwoch Ruhetag.  
Bei schönem Wetter ist unser Kiosk geöffnet :)

**Familie Ortner / Eckbauer 1, Garmisch-Partenkirchen**  
Telefon: 08821/2214 / [info@eckbauer.de](mailto:info@eckbauer.de) / [www.eckbauer.de](http://www.eckbauer.de)



Natur genießen auf 1600m  
 Einkehrmöglichkeit  
 Montag Ruhetag (außer an  
 Feiertagen & Brückentagen)  
 ANFANG MAI - ENDE OKTOBER  
 Familie Ostler  
 0171 / 54 60 788  
 Info@stepberg-alm.de  
 www.stepberg-alm.de



### Almwirtschaft Hanneslabauer

oberhalb der Partnachklamm  
 Tel. 53131

**Guter Mittagstisch  
 Kaffee und Kuchen  
 Schöner Biergarten**

Dienstag Ruhetag

Foto: Huber



### Bergwirtschaft St. Martin

auf dem Grasberg  
 Telefon: 08821/4970

www.martinshuette-grasberg.de  
 info@martinshuette-grasberg.de

Der **schönste Aussichtsberg** von  
 Garmisch ist in einer Stunde  
 bequem erreichbar. (Di. Ruhetag)  
 Öffnungszeiten: 10:00 - 18:00 Uhr

- **Sonnenterrasse**
- **Gut bürgerliche Küche**
- **Hausgemachte Kuchen**

## Bergschule – Skischule

Robert Krinninger  
staatl. gepr. Skilehrer · staatl. gepr. Berg- u. Skiführer



- Geführte Touren
- Alpiner Ausrüstungsverleih (24 h)
- Alpine Auskünfte

Höllentalstraße 59 · 82467 Garmisch-Partenkirchen  
Tel. (08821) 57910 · Mobil 0171 8340064 · www.robert-krinninger.de

Werbeagentur  
**design + concept**

Die Agentur  
für Webdesign &  
Social Media

Tel. +49 (0)172-9541494 · Im Gries 20 · Mittenwald  
www.goeasyweb.de

Einmaliges  
Naturerlebnis  
am Fuß der Zugspitze

## Höllentalklamm

1 Stunde von Hammersbach  
oder Grainau. Einkehr in der  
gemütlichen Eingangshütte.  
Klamm durchgehend  
von Anfang/Mitte Mai –  
Mitte Oktober geöffnet.  
Tel. 0 88 21/88 95

## Burgruine Werdenfels

Auf den Spuren alter Grafen und Burgherren

Foto: Gästeinfo Verlag

Die Ruine der Burg Werdenfels befindet sich etwa 80 Meter über dem Loisachtal zwischen Garmisch und Farchant. Seit dem 13. Jahrhundert thront sie dort oben und gilt als namensgebend für das Werdenfelser Land. Die einst so stolze Burg ist heute eine Ruine voller Geheimnisse und beliebtes Wander-Ausflugziel.



**Wandertipp für die ganze Familie:**

Der Burglehrpfad lässt kleine und große Wanderer auf den Spuren alter Grafen und Burgherren wandeln. Auf einem rund vier Kilometer langen, gut ausgebauten Weg führt die Reise in die Vergangenheit. Insgesamt 15 Tafeln am Wegesrand informieren über die Historie der Burg und deren Bewohner.

Der Burglehrpfad beginnt direkt am Pfliegersee. Und sollte Sie im Anschluss die Lust auf kulinarische Schmankerl überkommen, so erwartet Sie eine besonders schöne Einkehrmöglichkeit: der **Berggasthof Pfliegersee** (siehe Seite 18).

## Höllentalklamm

**Gönnen Sie sich in Grainau ein Naturerlebnis der ganz besonderen Art: Lieben Sie es wild und romantisch zugleich?** Dann wandern Sie zur Höllentalklamm. Hier haben Sie „live“ die Ursprünglichkeit und Reinheit der Natur vor Augen. Tief eingeschnitten ins Hochgebirge stürzt sich der Hammersbach über Felsblöcke, fällt schäumend milchig über Felsriegel in Gumpen, stäubt und tost.

Schwierige Partien führen durch elektrisch erhellte Tunnel, die vom dumpfen Rauschen erfüllt sind. Die Luft ist frisch und klar bei jedem Atemzug, gerade im Hochsommer. Die Felsenschlucht ist gut zugänglich, ca. 1 km lang und von gänzlich anderem Reiz als andere Klammern und Schluchten. Der Weg, beginnend an der Höllentaleingangshütte, erstreckt sich über gut 700 m. Ein Besuch im Museum bringt Ihnen die Geschichte der Schlucht näher. Am oberen Ende des Canyons wird das Gelände langsam wieder weitläufiger. Jenseits der Klamm führt der Weg zur **Höllentalangerhütte**, die in einer spärlich bewachsenen, mit Gesteinsschotter bedeckten Talsohle liegt.

**Herzlich Willkommen in Grainau!**

Der Kurort liegt direkt am Fuß der Zugspitze und damit näher dran als alle anderen: näher dran an Deutschlands höchstem Berg, näher dran am wunderschönen Eibsee, näher dran an der beeindruckenden Höllentalklamm und am Startpunkt für unzählige Bergerlebnisse. Keine lange Anreise – Wanderschuhe an und schon kann es losgehen.

Ambitioniert oder gemütlich, allein, mit der Familie oder Freunden – in Grainau findet jeder von ihnen das passende Ziel für seine Kondition. Dabei hilft auch die Bayerische Zugspitzbahn. Ab dem Bahnhof Grainau fährt sie als Zahnradbahn, mit Zwischenstopp am Eibsee, bis zum Zugspitzplatt. In die andere Richtung ist die erste Haltestelle Hammersbach. Dort starten viele die Wanderung durch die Höllentalklamm oder in den „Sagenhaften Bergwald“, der Familienweg mit vielen Erlebnisstationen.

Wer Grainau und seine Berge gemeinsam mit anderen entdecken möchte, für den bietet die Tourist-Info viele Möglichkeiten: Ortsführung, Erlebnis- oder Bergwanderung – jede Woche gibt es gleich mehrere Termine. Und das Beste: für alle Übernachtungsgäste in Grainau ist die Teilnahme kostenlos.

Tagsüber Natur, abends Kultur – das geht besonders gut in Grainau. Einheimische und Gäste treffen sich zum Beispiel bei den Heimatabenden, den Parkfesten oder den wöchentlichen Kurkonzerten im Musikpavillon. Zu einem Fixpunkt im Jahreskalender hat sich der Grainauer Sommerzauber entwickelt, bei dem sich in diesem Jahr am 11. Juli Einzelhändler, Marktstände und Gastronomen wieder auf viele Besucher freuen.

Und wo übernachtet man am besten in Grainau? Hier gibt es für jeden Geschmack und für jeden Anspruch die passende Möglichkeit. Viersternehotel oder Campingplatz, Ferienwohnung oder -haus – alle Informationen zu den einzelnen Gastgebern unter **www.grainau.de**. Dort sind auch alle Freizeitmöglichkeiten und Termine zu finden.

Bis bald in Grainau

*Ihre Tourist-Information Grainau*

Parkweg 8, 82491 Grainau

Tel.: +49 8821 9818 50, E-Mail: info@grainau.de





Unser  
Restaurant  
hat abends von  
18.00 bis 20.00 Uhr  
geöffnet.  
E-Parkplätze mit  
Ladestation.



### EIN LOGENPLATZ FÜR IHRE AUSZEIT

Am Fuße der Zugspitze, eingebettet in die oberbayerische Berglandschaft, empfängt Sie der Alpenhof Grainau in außergewöhnlicher Lage. Der Eibsee ganz nah und die Natur direkt vor der Tür. Hier finden Sie Ruhe, Weite und Erholung pur. Gemeinsam oder allein. Aktiv oder ganz entspannt, für jeden ist etwas dabei.

**Ein Ort zum Ankommen, Verweilen – und Wiederkommen.**

Familie Rosenstock · Alpstützstr. 34 · 82491 Grainau · Tel. 08821 / 9870  
info@alpenhof-grainau.de · www.alpenhof-grainau.de

## Sagenhafter Bergwald

Der Erlebnispfad durch den sagenhaften Bergwald unter den Waxensteinen in Grainau wird Sie verzaubern! Lassen Sie sich in den Bann ziehen von der unvergleichlich schönen Natur, vom spielerischen Erleben mit Ihren Kindern und natürlich von den spannenden Sagen und Geschichten rund um das Höllental. Besonders großen Spaß macht es, die Geschichten gemeinsam zu lesen und bei einer Brotzeit an einer der Stationen zu genießen.

**Wegverlauf:** Ausgangspunkt für den Erlebnispfad ist die Bushaltestelle in Hammersbach. Hier führt Sie ein Steigerl bergauf durch den Wald zur ersten Station „**Turmangerblick**“. Um zu den nächsten Stationen zu gelangen, folgen Sie dem Steig durch den Bergwald. Der Rundweg umschließt insgesamt 14 Stationen mit sagenhaften Geschichten und Plätzen zum Spielen, Ausruhen oder Brotzeitmachen. In der Mitte des Weges (Nähe Infotafel) können Sie einen kurzen Abstecher zur **Neuernalm** einlegen. Hier haben Sie auch die Möglichkeit wieder ins Zentrum von Obergrainau zu gelangen. Nach der 14ten und letzten Station „**Geistertrodel**“ endet der Rundweg an der Hammersbacher Marienkapelle. Hier lohnt sich noch eine Einkehr in der **Hammersbacher Hütte**.

## Grainau

### Wichtiges in Kürze

#### Apotheke:

Zugspitz Apotheke, Unterer Dorfplatz 1, Tel. 8832

#### Ärzte:

Dr. med. B. Bezzel, Claudia u. Michael Wilsch,  
Loisachstr. 8, Tel. 8864;  
Dr. Detlef Becker, Zahnarzt, Parkweg 4, Tel. 81338

#### Ärztlicher Bereitschaftsdienst:

Tel. 116117 ohne Vorwahl aus Mobil- und Festnetz

#### Bankomat: (nur Bankomat)

Waxensteinstr. 39. Sparkasse Oberland und  
VR-Bank Starnberg-Zugspitze

#### Behindertentoilette:

Im Grainauer Kurhaus, im Musikpavillon

#### Bücherei: im Grainauer Kurhaus.

Öffnungszeiten: Di. 9.00-11.00 Uhr und 15.00 - 17.00 Uhr;  
Do. 16:00 - 18:00 Uhr, an Feiertagen geschlossen.

#### Campingplatz:

Camping Erlebnis Zugspitze, Griesener Str. 2, Tel. 9439111;  
Camping Resort Zugspitze, Griesener Str. 9, Tel. 9439115

#### Deutsche Bahn AG:

zentrale Servicenummer: 030/2970

#### Fitness-Zentrum:

Indoor Sports, Fitness-Studio und Saunalandschaft, Aerobic,  
Badminton, Gymnastik, Tennis, Squash, Eibseestr. 65, Tel. 81977

#### Fundbüro:

im Kurhaus, Parkweg 8, Tel. 9818-0

#### Gottesdienst-Information:

Kath.: Tel. 8805; Evang.: Tel. 95230

#### Massagen:

Physiotherapie im Zugspitzbad, Parkweg 8, Tel. 81274

#### Vorwahl 08821 (Grainau und Garmisch-Partenkirchen)

#### Post:

DHL Poststation, Waxensteinstr. 37,  
DHL Packstation, An der Zugspitze 5 (vor Aldi)

#### Schwimmen:

Zugspitzbad Grainau, Freibad 50 x 16 m,  
Nichtschwimmer 35 x 20 m, Wasserrutsche 64 m,  
Hallenbad, Sole-Whirlpool ca. 34°, Dampfbad, Eltern-Kindbereich,  
Saunalandschaft mit außenliegender finnischer Blockhaussauna,  
Saunarium (Kräuterbad), Physio-Infrarot-Kabine

#### Taxi - Mietauto:

Taxi Zentrale, Marienplatz, Ga-Pa, Tel. 2408;  
Taxi Heinzinger, Mobil 0171/7709796

#### Tennis - Squash:

Tennis-Center: 2-Felder-Halle, Fitnessstudio und Saunalandschaft,  
Eibseestr. 65, Tel. 81977

#### Tennissportparadies:

Grainau-Zugspitze, 7 Sandplätze, Tennishop, Tennisschule Sporer,  
Tennishütte mit Sonnenterrasse, Eibseestr. 65, Tel. 0170/5248877

#### Wetterbericht:

Bandansage Tel. 7979797

#### WLAN-Hotspots:

Kurhaus (zu den üblichen Öffnungszeiten),  
im Schwimmbad (nicht in der Sauna) und am Unteren Dorfplatz  
BayernWLAN: Musikpavillon, Kurpark (zwischen Gamsbrunnen  
und Schachfeld), Kurhaus-Parkplatz, Hammersbach

**Tourist-Information:** Parkweg 8 · 82491 Grainau · Tel. 981850  
Fax 981855 · info@grainau.de · www.grainau.de

Tourist-Information im **Kurhaus Grainau**,  
Parkweg 8

Tourist-Information **Untergrainau**,  
Unterer Dorfplatz 2a

## DAS BAD MIT ZUGSPITZBLICK...



## ...UND VIELEN MÖGLICHKEITEN!

In unserem schönen Freizeit- und Erlebnisbad geht es einfach jedem gut. Die Freude am Wasser, die wohlthuende Wärme des Solebeckens, die Spielmöglichkeiten für die Kleinen, die Sauna für die Großen, die Ruheoasen zum Entspannen und die fantastische Aussicht zum Verweilen – wir sorgen dafür, dass Sie sich wohl fühlen! Tauchen Sie ab und verbringen Sie glückliche Stunden bei uns. Herzlich Willkommen im Urlaub!



**ZUGSPITZBAD GRAINAU**  
Parkweg 8 · 82491 Grainau · Tel. +49 (0) 88 21-98 18 26  
info@grainau.de · www.grainau.de

# Ortsplan Grainau

(mit freundlicher Genehmigung der Tourist-Info Grainau)



|                      |             |                     |             |
|----------------------|-------------|---------------------|-------------|
| Alpenrosenweg        | H 13        | Hubertusweg         | I 3         |
| Alpspitzstraße       | D 8 - E 10  | Karweg              | H 12        |
| Am Aigen             | D/E 11      | Kirchbichl          | F 8         |
| Am Badersee          | D/E 6       | Knappenweg          | C 13/14     |
| Am Brücklesbach      | E 8         | Kramergasse         | D 9         |
| Am Eibsee            | H 3         | Kreuzbichl          | F 11        |
| Am Gschwendt         | G 9         | Kreuzeckweg         | I 12 - H 13 |
| Am Krepbach          | C 8/9       | Lagerhausstraße     | A11 - B 12  |
| Am Kurpark           | F 8         | Langenmoosweg       | D 9         |
| Am Rain              | C/D 6       | Längenfelder Straße | F 13        |
| Am Schmiedenrain     | C/D 14      | Lärchwaldstraße     | E 5         |
| Am Zigeunerberg      | D/E 10      | Lindenweg           | D 13        |
| An der Aschau        | D/E 9       | Loissachstraße      | B 12 - C 8  |
| An der Arch          | D7/8        | Nelkenweg           | G/H 13      |
| An der Sensenschiede | C 12 - D 13 | Neuneralmweg        | G 8         |
| An der Bräuwiess     | F 10/11     | Oberer Dorfplatz    | F 8         |
| An der Wies          | C 12/13     | Ofenlainweg         | E 13        |
| An der Zugspitze     | C 14        | Parkweg             | E 8         |
| Baderseeweg          | D 7/8       | Postgasse           | F 8/9       |
| Bärenau              | H 11/12     | Rießerkopfweg       | H 13        |
| Brandweg             | G 9/10      | Riffelweg           | D 6         |
| Breitackerweg        | I 12 - H 13 | Rosenweg            | G 8         |
| Bruckweg             | E 9         | Schmölzstraße       | C/D 13      |
| Danielstraße         | B 11/12     | Schönangerstraße    | D 5         |
| Degernau             | E 13        | Schwarzenkopfweg    | F 10        |
| Edelweißweg          | F 8/9       | Seefeldweg          | I 3         |
| Eibseestraße         | C 7 - I 3   | Seehäuser           | H 3         |
| Enzianweg            | H 13        | Stepbergweg         | C/D 8       |
| Friederweg           | B 11/12     | Törlenweg           | F/G 8       |
| Gassenbichl          | D/E 8       | Unterer Dorfplatz   | C 8         |
| Griesener Straße     | A 9 - C 14  | Unterswaldweg       | E 5         |
| Griesbergweg         | C/D 9       | Waldweg             | F 9         |
| Grünmoos             | D 8         | Waldwinkel          | F 9         |
| Gumpenau             | F 6 - 8     | Wankstraße          | D 13        |
| Hammersbacher Fußweg | G 10-H11    | Waxensteinstraße    | D 8 - F 8   |
| Hirschbichlweg       | C 8         | Wettersteinweg      | D 8         |
| Höhenrainweg         | C/D 7       | Zierwaldweg         | D 5/6       |
| Höllentalstraße      | F 11 - I 12 | Zigeunerweg         | E 10 - D 13 |
| Hölzweg              | G 12        | Zugspitzstraße      | G 9 - F 12  |
| Huberpark            | C 10/11     |                     |             |



ab  
Öffnung der  
Höllental-  
klamm

## HAMMERSBACHER HÜTTE

Herzhafte Brotzeiten, hausgemachte Schmankerl  
und kühle Getränke.  
Auch für exklusive Veranstaltungen buchbar.

**Einkehren. Genießen. Auftanken.**

Kreuzeckweg 2-6 | 82491 Grainau | [www.haus-hammersbach.de](http://www.haus-hammersbach.de)  
08821 9830 | [info@haus-hammersbach.de](mailto:info@haus-hammersbach.de)



**Restaurant Waxenstein**  
Authentisch. Herzlich. Gut.



Genuss zwischen Zugspitze und Eibsee –  
**Restaurant Waxenstein**

Restaurant Waxenstein Höhenrainweg 3, 82491 Grainau  
Öffnung: Getränke 12–22 Uhr/Warme Küche 18–21 Uhr  
Reservierung: Telefon 08821 9840, [servus@waxenstein.de](mailto:servus@waxenstein.de)  
[www.restaurant-waxenstein.de](http://www.restaurant-waxenstein.de)

## Der Badersee

Ein herrliches Ziel für einen Spaziergang. Auf jeden Fall ein Muss während Ihres Aufenthaltes in Grainau ist ein Besuch oder eine Wanderung zum kristallklaren Badersee.

Der smaragdgrüne Badersee ist herrlich gelegen. Er ist 18 m tief, unterirdische Quellen lassen den See auch im Winter nicht gefrieren. Malerisch eingebettet zu Füßen des Zugspitzmassivs mit unvergesslichem Blick auf Waxenstein und Zugspitze findet man hier eine Insel der Entspannung und Erholung!

**Tipp:** Genießen Sie den Badersee bei einem kleinen Rundgang. Vielleicht entdecken Sie im kristallklaren Wasser die Nixe am Boden des Sees. Danach lohnt sich eine Einkehr im **Restaurant Waxenstein** (siehe Anzeige links).

## Der Eibsee

**Ein kristallklares Naturwunder direkt am Fuße der Zugspitze.**

In fast 1000 m Höhe, lieblich in die Felsenlandschaft eingebettet, liegt der tiefblau glänzende Eibsee, ein Juwel des Werdenfeller Landes. Er ist 2,39 km lang, 1,09 km breit, bis zu 35 m tief (je nach Wasserstand) und besitzt entlang seiner Nordseite sieben Inseln. Der Eibsee ist durch einen riesigen Bergsturz entstanden. Nicht zu Unrecht gilt der Eibsee als einer der schönsten und saubersten Seen in Oberbayern.

Genießen Sie bei einem Seerundgang (Rundweg 7,2 km - Dauer ca. 2 Stunden) die herrlichen Ausblicke auf den See und die beeindruckenden Flanken des Waxensteinkammes bis hin zur weltweit bekannten Zugspitze. Zahlreiche malerische Buchten und idyllische Freibadeplätze laden zum Verweilen oder Schwimmen ein. Ein weiteres Freizeitvergnügen bieten Motorbootrundfahrten oder Bootsverleih. Den Tag können Sie ganz entspannt im **Alpenhof Grainau** ausklingen lassen.

Bild: Gästeinfo Verlag



## Schlehdorf am Kochelsee ... das Klosterdorf auf der Sonnenseite

Schlehdorf ist ein charmantes Dorf mit einer interessanten Geschichte, die man überall im Ort spüren und jetzt auch mit dem Audio-Guide „763 – ein Klosterdorf im Wandel der Zeit“ jederzeit erleben kann. Das ehemalige Kloster mit Pfarrkirche, die Seestraße mit ihren blumengeschmückten Bauernhäusern und das nahe gelegene Freilichtmuseum Glentleiten mit zahlreichen original wiederaufgebauten Bauernhäusern nehmen Sie mit auf eine interessante Reise in die Vergangenheit.

Die herrliche Lage von Schlehdorf – direkt am Kochelsee mit einem traumhaften Panoramablick auf die umliegenden Berge – schenkt Ihnen Ruhe und achtsame Momente aber auch schöne Erlebnisse beim Wandern, Radfahren oder Baden. Das **KlosterGut Schlehdorf** bietet als Öko-Genossenschaft neben einem **Hofladen** mit vielen selbsterzeugten Produkten und dem kinderfreundlichem **Hof-Café** auch vielfältige Erlebnisangebote mit Alpaka-Wanderungen, Reiten auf Islandpferden, Kräuterführungen, Kochkurse sowie Führungen zur Klostersgeschichte an.

Lassen Sie doch diesen wunderschönen Tag vor Ort kulinarisch im Biergarten oder Restaurant z. B. im **Landgasthof Fischerwirt** ausklingen. Wir freuen uns auf Sie!



Kochelsee, Foto: Dietmar Denger

**Tourismus Schlehdorf**  
Info-Point Kocheler Str. 22  
Tel. 08851 5165 (Frau Heinritzi Mo - Fr 9.00 -11.30 Uhr)  
[info@schlehdorf.de](mailto:info@schlehdorf.de)  
[www.tourismus.schlehdorf.de](http://www.tourismus.schlehdorf.de)



Pfarrkirche Schlehdorf, Foto: Tourismus Schlehdorf

**Der besondere Tipp:** Im September findet der 19. Schlehdorfer Orgelherbst mit kostenlosen Orgelkonzerten an jedem Sonntag um 17.00 Uhr in der Pfarrkirche St. Tertulin statt.

Weitere Infos unter [www.klangkunstkultur-schlehdorf.de](http://www.klangkunstkultur-schlehdorf.de)

LANDGASTHAUS  
**Fischerwirt**  
*in Schlehdorf am Kochelsee*

Alle Gerichte auch  
zum Mitnehmen!  
Lieferung auf Anfrage.

- **Ganzjährig bewirteter, sonniger Augustiner-Biergarten**
- **Hausgemachte Kuchen, Torten und Windbeutel**
- **Regionale, bayerische Küche & ganzjährig Spezialitätenwochen wie:**
- **Kräuter- und Spargelwochen** vom 11.04. - 13.06.2026
- **Grillwochen** vom 20.06. - 29.08.2026
- **Wild- und Schwammerlwochen** vom 05.09. - 14.11.2026



Landgasthaus Fischerwirt Skowronek Gastro GmbH  
Unterauer Str. 1-3 · 82444 Schlehdorf am Kochelsee  
Tel. 08851-4 84 · [info@fischerwirt.bayern](mailto:info@fischerwirt.bayern) · [www.fischerwirt.bayern](http://www.fischerwirt.bayern)

Aktuelle Öffnungszeiten auf: [www.fischerwirt.bayern](http://www.fischerwirt.bayern)



**BADEPASS MIT ZUGSPITZBLICK.**

PANORAMABAD FARCHANT | ESTERBERGSTR. 50  
82490 FARCHANT | TEL. 08821 966200

WWW.FARCHANT.DE

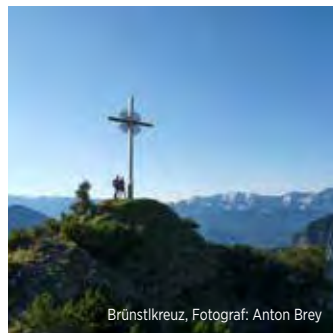

## Farchant

Der Luftkurort liegt mitten im bayerischen ZugspitzLand, nur 3 km vor Garmisch-Partenkirchen.

Der Blick, der sich in Farchant Richtung Wettersteinmassiv öffnet, ist einmalig. Ankommen, zurücklehnen und einfach nur genießen!

Tauchen Sie ein in die Gemütlichkeit des Dorflebens, das von Offenherzigkeit, Zusammenhalt und lebendigem Brauchtum geprägt ist. Egal ob Musik, Tanz oder Theater – hier werden alle kulturellen Elemente geschätzt und gelebt. Besondere Höhepunkte sind die **Waldfeste** im Kuhfluchtwäldchen, die durch **Musik- und Tanzeinlagen** sowie bayerische Schmankerl genussvoll untermalt werden. Sie sind herzlich zum Feiern und Genießen eingeladen. Wen nach derartigen Geselligkeiten die ruhige Naturkulisse lockt, der findet vielfältige Möglichkeiten in unmittelbarer Umgebung.

Erkunden Sie bei einer gemütlichen Wanderung den **Natur- und Erholungspark Kuhflucht**. Ein lohnender Abstecher führt über den **Walderlebnispfad** zu den beeindruckenden **Kuhfluchtwasserfällen**, die mit 270 m über 3 Fallstufen zu den höchsten Wasserfällen in Deutschland gehören. Ambitionierte Wanderer gehen auf den Schafkopf oder zum Brünstlkreuz und genießen die unglaubliche Aussicht.

Das **Panoramabad**, welches von Antenne Bayern zu einem der schönsten Freibäder Bayerns gewählt wurde, mit 4 großzügigen Becken und 3 Rutschen... ist für wilde Planschereien und das reichhaltige Freizeitangebot ebenso bekannt wie für den herrlichen Ausblick.

Viele weitere sehenswerte Ziele können außerdem ganz bequem und kostenlos mit den MVV- und Gemeindebussen erreicht werden.

Wir freuen uns auf Ihren Besuch!

**Tourist-Information:** Am Gern 1, 82490 Farchant,  
Tel. 08821/961696, [www.farchant.de](http://www.farchant.de)

Alle Bilder: ©Tourist-Information Farchant



Eschenlohe, Bild: Gästeinfo-Verlag

## Eschenlohe

Fernab von überlaufenen Urlaubszielen, bietet Eschenlohe mit seinem bis heute noch erhaltenen ländlich-dörflichen Charakter, Erholung und Entspannung. Im schönen Loisachtal, mitten in bezaubernder Landschaft, liegt Eschenlohe, das Tor zum Werdenfelser Land. Umgeben von der Großartigkeit des Ester- und Ammergebirges, fügt sich der Ort sanft in einen stillen Winkel am Eingang des Tales in die Vollkommenheit der Natur ein.

Ein herrlich freier Blick über eine, so scheint es, seit Jahrtausenden unberührte Landschaft bis zum Wettersteinmassiv mit der Zugspitze geben der Lage des Ortes seinen besonderen Reiz. Freuen Sie sich auf Ruhe und Erholung vor dieser zauberhaften Bergkulisse.

In Ortsnähe lassen sich etliche Sehenswürdigkeiten „erwandern“. So der Vestbühl, erreichbar in einer Viertelstunde südlich des Ortes. Oben, wo einst die Burg Eschenlohe den Zugang ins obere Loisachtal beherrschte, steht die Nikolaus-Kapelle aus dem Jahre 1628, Kreuzweg von 1885. Hier betritt man geschichtsträchtigen Boden, denn die Grafen von Eschenlohe verfügten über die Grafschaft Partenkirchen und Mittenwald, die Burg Werdenfels, Güter im Gebiet um Murnau, am Staffelsee und Besitzungen im Inntal sowie Südtirol.

Sehenswert auch die „**Sieben Quellen**“, eine halbe Stunde südlich des Ortes. Das Wasser tritt direkt am Bergfuß aus und bildet den Mühlbach am Rande des Pfrühlmooses.

Für Berg-, Rad- und Wandertouren bieten sich hier viele Möglichkeiten. Wer die Liebe zur herrlichen Bergwelt und den Wunsch nach Erholung hat, verbringe die Urlaubstage z.B. im **Wengerer-Hof**, Wengen 1.

**Tourist-Information**, 82438 Eschenlohe, Murnauer Str. 1,  
Tel. 08824/8228, [www.eschenlohe.de](http://www.eschenlohe.de)



# Alpenhotel Wengerer Hof garni

ESCHENLOHE



Doppelzimmer



Aufenthaltsraum

Liebe Gäste, im oberbayerischen Ambiente heißen wir Sie herzlich willkommen. Unser Alpenhotel Wengerer Hof – ein Haus der Ruhe und Entspannung – eingebettet in freier Natur, zwischen Wald und Wiesen bringt Ihnen Freude und Erlebnis zu JEDER JAHRESZEIT.

Wir freuen uns auf Sie!  
Licht Ihre Familie Mangold

Wengen 1 · 82438 Eschenlohe (zwischen Murnau und Ga.-Pa.)  
Tel. 08824-92030 · [www.alpenhotel-wengererhof.de](http://www.alpenhotel-wengererhof.de)  
[alpenhotel-wengererhof@t-online.de](mailto:alpenhotel-wengererhof@t-online.de)

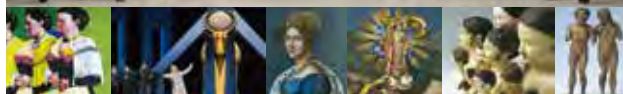

## Kunst und Kultur @ Oberammergau

Museum • Passionstheater • Pilatushaus

Passionsspiel • Schnitzkunst • Hinterglasmalerei • Sonderausstellungen  
Frühgeschichte: Römer & Räter Führungen durch das Passionstheater  
Anfragen an: [museum@gemeinde-oberammergau.de](mailto:museum@gemeinde-oberammergau.de)

Oberammergau Museum | Dorfstr. 8 | 82487 Oberammergau | Tel.: +49(0)8822 32440  
[www.oberammergau-museum.de](http://www.oberammergau-museum.de)



### Der Ausgangspunkt für herrliche Wanderungen

Startplatz für Drachen- und Gleitschirmflieger. Schönster Fernblick von Ost bis West. **PANORAMA:** Wilder Kaiser, Karwendel, Wetterstein, Allgäuer Alpen, Ammersee, Starnbergersee, Staffelsee.

#### Berggaststätte „die Laberei“ mit Sonnenterrassen.

Im Juni, Juli und August: „Langer Donnerstag“  
Bahn und Gaststätte bei jedem Wetter bis 22 Uhr geöffnet.

Öffnungszeiten Sommer: täglich 9.00 - 17.00 Uhr

Parkplätze an der Talstation

Tel. Bergbahn: 0 88 22/47 70 · Tel. Berggaststätte: 0 88 22/42 80  
[www.laber-bergbahn.de](http://www.laber-bergbahn.de) · Ermäßigung mit Kurkarte!

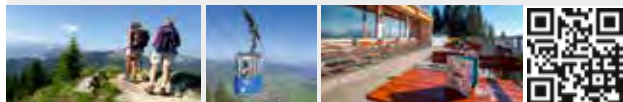

## Oberammergau Museum

Das 1910 eröffnete und in weiten Teilen authentisch erhaltene Oberammergau Museum ist eines der ältesten, bedeutendsten und schönsten kulturhistorischen Museen Bayerns. Seit über 500 Jahren wird in Oberammergau geschnitten und so zeigt die feinsinnige Sammlung vielfältige Ausschnitte der Kunst und des Kunsthandwerks vom 17. Jahrhundert bis in die Moderne.

Der erste Stock des Oberammergau Museums beherbergt berühmte Krippen, - die Historische Kirchenkrippe wurde schon vom kunstliebenden König Ludwig II. bewundert - bunt bemaltes Spielzeug, virtuose Genreschnitzereien, Heiligenfigürchen, Kreuzfixe und moderne Bildhauerei schaffen ein Gesamtbild des künstlerischen und handwerklichen Könnens einer Region über mehrere Jahrhunderte. Der Charme der Ungekünsteltheit der historischen Präsentation überrascht und überzeugt auch im Vergleich mit neu erbauten Museen.

Die Sozial- und Wirtschaftsgeschichte des Dorfes wird ebenso dargestellt wie einzelne Künstlerbiographien.

Den Werkstoff Holz kann man an experimentellen Stationen selbst erforschen.

In der Frühgeschichtsabteilung „Die Römer in Oberammergau“ sehen Sie originale Fundstücke eines rätischen Brandopferplatzes am Döttenbichl (einem Hügel unterhalb des Kofels) aus der Zeit von 100 v. Chr. bis 50 n. Chr.. Darunter befinden sich neben Opfergaben der einheimisch-rätischen Bevölkerung zahlreiche Angriffswaffen römischer Legionäre. Diese sind die ältesten datierbaren römischen Funde in Bayern.

## Die Laber Bergbahn in Oberammergau

Die Talstation der **Laber-Bergbahn** liegt 20 Minuten von der Ortsmitte Die Kabinen-Bahn ist 2.100 m lang und fährt in 12 Min. auf den 1.684 m hohen Aussichtsberg. An der Bergstation finden Sie das Gipfel-Restaurant „die Laberei“ mit seinen modernen und bayerischen Schmankerl sowie einer großen Terrasse. Startplatz für Drachen- und Gleitschirmflieger direkt an der Bergstation (Ganzjahresbetrieb). Der Rundblick umfaßt neben der Alpenkette und den nahen Ammergauer Bergen, auch das schwäbisch-bayerische Oberland, Starnberger- und Ammersee und erstreckt sich hinaus bis nach München. Besonders reizvoll ist der Tiefblick auf Kloster Ettal, Oberammergau, das Graspang- und Loischachtal.

Von der Gipfelstation aus führen Bergwege zum Ettaler Mandl (ausgesetzt) und von dort hinunter zum berühmten **Kloster Ettal** oder vom Gipfel zur alten Laberalm und zurück zum östlichen Ortsbereich nach Oberammergau.



Bild: stock.adobe.com, manfredxy



Bild: panthermedia.net

## Tennsee

Der See und gleichnamige Ortsteil von Krün liegt inmitten der bekannten Buckelwiesen, in einem Kleinod von Landschaft, wie man es weitum suchen muss.

Der Tennsee ist natürlichen Ursprungs, wurde aber bereits vor Jahrzehnten höher gestaut. Spazierwege führen direkt um den See in die anschließende Hügellandschaft, von der man einen herrlichen Blick über den See und die Hochebene auf die nahen, steil aufragenden Gebirge des Wetterstein und Karwendel hat. Direkt am See liegt einer der modernsten Sommer- und Wintercampingplätze Europas, der **Alpen-Caravanpark Tennsee**. Urlaub in freier Natur und doch mit jeglichem Komfort. Das **Restaurant am Tennsee** ist auch für Wanderer und Durchreisende ein Lokal, wo man bestens speist, und das in hübsch gestalteten Räumen.

Vom Tennsee bieten sich Ausflüge zum nahen Barmsee, Grubsee, zur Maria-Rast-Kapelle, natürlich nach Krün (Einkehr im **Restaurant Krüner Stub'n**, im **Hotel u. Gasthof Bayerischer Hof** oder im **Wirtshaus zur Einkehr**), Wallgau und Klais an. Die Entstehung der Buckelwiesen führt man auf nacheiszeitliche Frost- und Auftauvorgänge zurück. Durch den Reichsarbeitsdienst wurde vor dem Krieg ein großer Teil der Buckelwiesen eingeebnet - sie waren nur mühsam von Hand zu mähen. Dennoch sieht und ahnt man noch überall diese vielgliedrige Bodenform.

**Habt's scho reingschaut?**

Beim **Mini am Tennsee Restaurant Café**

Ihr Ausflugsziel und Wandertreffpunkt am Tennsee zwischen Garmisch u. Krün - in unserem gemütlichen rustikal- altbayerischen Restaurant bieten wir Ihnen viele intern. Spezialitäten und bayer. Schmankerl, deftige Brotzeiten, hausgemachte Kuchen und frischen Apfelstrudel. Unsere Stüberl aus Zirbenholz eignen sich besonders für Familienfeiern und kleine Gesellschaften. Gästeparkplatz vorhanden. Bequem von der Haltestelle Barmsee zu erreichen (400 m).

Restaurant am Alpen-Caravanpark Tennsee  
Andreas Zick e.K. · Am Tennsee 1 · D-82494 Krün  
Tel.: 08825/17-0 · Tel. Restaurant: 08825/17-224  
[www.camping-tennsee.de](http://www.camping-tennsee.de) · [info@camping-tennsee.de](mailto:info@camping-tennsee.de)  
Ruhetag siehe Website



Das Geigenbaumuseum ist in einem der reizvollsten und ältesten Häuser Mittenwalds untergebracht. Geigen von Matthias und Sebastian Klotz sowie von Jakob Stainer gehören zu den Highlights des Museums. Auch der Alltag des Geigenmacher-Handwerks und die Mittenwalder Ortsgeschichte werden gezeigt.

Öffnungszeiten: Dienstag - Sonntag · montags geschlossen  
In der Hauptsaison: 10 - 17 Uhr · Nebensaison: 11 - 16 Uhr  
Ballenhausgasse 3 · D-82481 Mittenwald · Tel.: 08823 25 11  
[www.geigenbaumuseum-mittenwald.de](http://www.geigenbaumuseum-mittenwald.de)



Mittenwalder Geige aus der Pietà (Inv.-Nr. 3), IRFC-Aufnahme

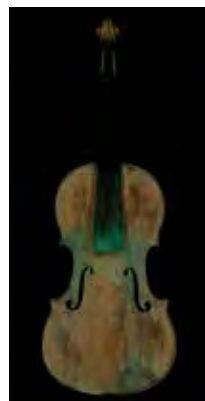

Giovanni Grevenbroch: Musizierende Waisenmädchen  
Nachweise: © Istituto Provinciale per l'Infanzia "S. Maria della Pietà"



Wolfgang A. Mozart und David Garrett spielten Mittenwalder Geigen. Die Violinen sind weltweit ebenso begehrt wie Ausbildungsplätze an der Fachschule für Instrumentenbau. Um 1684 brachte der Mittenwalder **Matthias Klotz** den damals neuen Cremoneser Geigenbaustil aus Italien mit in seine bayerische Heimat. Das 1930 gegründete Geigenbaumuseum entführt Sie in die Welt des Streich- und Zupfinstrumentenbaus.

In der „**Schauwerkstatt**“ können Sie dieses althergebrachte Handwerk jeden Freitag Nachmittag ab 14 Uhr „live“ erleben. Werfen Sie einen Blick über die Schulter einer traditionellen Geigenbaumeisterin und verfolgen Sie die einzelnen Arbeitsschritte hautnah mit.

Das „**Klangerlebnis**“ steht im Sommer 2026 ganz im Zeichen der aktuellen Sonderausstellung. Im etablierten und äußerst beliebten Klangerlebnis lauschen Sie den Klängen der Violine von Johannes Dänzl aus dem Jahr 1714 und erfahren dabei alles zu Vivaldi und den Mittenwalder Geigen im Venedig des 18. Jahrhunderts. Das Klangerlebnis findet fast jeden Sonntag um 16:00 Uhr statt. Die Termine finden Sie auf unserer Internetseite: [www.geigenbaumuseum-mittenwald.de](http://www.geigenbaumuseum-mittenwald.de)

Im Laufe des 18. Jahrhunderts wurden zahlreiche Violinen „deutscher Herkunft“ für die Waisenkinder („figlie di choro“) im Ospedale della Pietà erworben, einige davon direkt von Antonio Vivaldi (1678 bis 1741). Die **Sonderausstellung „Antonio Vivaldi und die Mittenwalder Geigen in der Pietà“** feiert eine Entdeckung: Im Jahr 2021 wurde wissenschaftlich belegt, dass vier der noch erhaltenen zwölf Violini di Vivaldi aus Mittenwald stammen. Vivaldi führte als Instrumentallehrer und Komponist die Instrumentalmusik als eigenständiges Genre in der Pietà ein. Bei der Überlieferung der im Original verloren gegangenen Kompositionen Vivaldis kommt diesen Instrumenten ebenso große Bedeutung zu: Die figlie di choro spielten auch nach Vivaldis Tod über Jahrzehnte dessen Kompositionen unter der Leitung seiner bester Schülerin Anna Maria auf den Mittenwalder Geigen und sicherten so Vivaldis Musik für die Nachwelt. Die Ausstellung entführt Sie in die Lagunenstadt, präsentiert neben dem kulturhistorischen Kontext die spektakulären Ergebnisse der wissenschaftlichen Untersuchungen der Violini di Vivaldi und setzt diese in Beziehung zur eigenen Sammlung, darunter der Geige von Johannes Dänzl aus dem Klangerlebnis.



Bild: mourad habechi, stock.adobe.com

## Stiller Wald Mittenwald

### Der erste Alpennaturfriedhof Deutschlands

Am Unteren Kranzberg, zwischen Schloss Elmau und Schloss Kranzbach liegt der idyllische Alpennaturfriedhof Stiller Wald Mittenwald. Das Waldbild ist geprägt von einem teils jahrhundertealten Bergmischwald und einer spektakulären Aussicht auf das Wettersteinmassiv.

Im Stillen Wald Mittenwald finden Sie Grabplätze – ein letzter Ruheort für Naturbegeisterte neben uralten Bäumen inmitten der spektakulären Kulisse des Wettersteinmassivs und des Elmauer Tals.

Für manche ist es der kleine, zähe Bergahorn, der in einem Lichtkegel langsam aber stetig nach oben strebt, für andere eine mächtige Tanne, die schon seit vielen Generationen ihren Platz beansprucht und nun als individuelle letzte Grabstätte dienen soll. Bäume und Sträucher bieten dabei zu jeder Jahreszeit einen abwechslungsreichen Anblick.

Dabei verzichten wir in den Stillen Wäldern auf Grabschmuck – allein die Natur und die Jahreszeiten übernehmen die Ausschmückung des Ruheplatzes und die Grabpflege.

**Regelmäßige Führungen siehe aktueller Veranstaltungsteil**  
[www.stillewaelder.de/standorte/stiller-wald-mittenwald](http://www.stillewaelder.de/standorte/stiller-wald-mittenwald)

## Ruhen in der Natur

Finden Sie Ihre individuelle Ruhestätte im Herzen der Natur – inmitten der Kulisse des Wettersteingebirges und des Elmauer Tals im Alpen-Naturfriedhof Mittenwald der Bayerischen Staatsforsten.



Wir sind für Sie da!  
Telefon: 08823 325 93 17  
[mittenwald@stillewaelder.de](mailto:mittenwald@stillewaelder.de)  
[www.stillewaelder.de](http://www.stillewaelder.de)



# Erlebnis Karwendel

## Rund um die Bergstation

Wer hoch hinaus will, sollte die Karwendelbahn besuchen und sich in nur weniger als 10 Minuten auf 2244 in Höhe befördern lassen. Das befreit und bietet bei guter Sicht traumhafte Ausblicke und ein unvergessliches Erlebnis.

Die tourismuserprobte, bergreiche und bergsteigeraffine Region im Karwendel hat verschiedene Wanderrouten und Klettersteige im Angebot, von einfach bis schwer, die in den Sommermonaten einen Ausflug zum unvergessenen Erlebnis lassen werden.

Oder einfach nur ein Besuch in Deutschlands höchstgelegenen Naturinformationszentrum „Bergwelt Karwendel“, dass den Besuchern das Hochgebirge und andere bedrohte Lebensräume näher bringt. Das überdimensionale Riesenfernrohr ragt sieben Meter über den felsigen Abgrund Richtung Mittenwald heraus und bietet einen atemberaubenden Blick ins weite Isartal.

[www.karwendelbahn.de](http://www.karwendelbahn.de)

**Preisinfos, Veranstaltungen, Gruppenpreise unter:**

**Tel. +49 (0)88 23 / 93 76 76 - 0**

## Deutschlands höchstgelegene Brauerei

Begeistert und staunend - so sehen wir unsere Gäste am liebsten. Die Karwendelbahn hat für ihre Gäste auf 2244 m Höhe ein echtes Highlight mit Alleinstellungsmerkmal geschaffen. Mit der Fertigstellung der hauseigenen Brauereianlage, der höchsten in Deutschland, können Besucher der Bergbahn nun das „Karwendelbräu“ genießen - als Helles, Hefe und Saisonales. Diesen Genuss gibt's frisch gezapft aus der Brauerei oder als Fässchen zum Mitnehmen.

Die vielen zufriedenen Besucher motivieren das Team der Karwendelbahn AG jeden Tag aufs Neue, ihr Bestes zu geben. Es ist unser Anspruch, auch in Zukunft weiter in die Bahn zu investieren, um den Ansprüchen unserer Gäste auch weiterhin gerecht zu werden. Neue richtungsweisende Projekte sind in Sicht - darauf können sich die Freunde der Karwendelbahn freuen!

Entdecken Sie die höchste Brauerei Deutschlands.

**Gratis Brauereiführung - jeden Dienstag 11:15 Uhr & 15:15 Uhr**

**Seniorentag - ab 60 Jahre (Jeden Dienstag ab 14 Uhr)**

Berg- & Talfahrt inkl. Rundblickführung, Kaffee & Kuchen: 44,90 €

**TIPP**

# Karwendel erleben!

Deutschlands zweithöchste Bergbahn 2244m





- ▶ grandioser Blick über das Isartal und die Alpen
- ▶ Tagen & feiern auf 2244m
- ▶ idealer Ausgangspunkt zum Wandern und für Klettersteigtouren
- ▶ Deutschlands höchstes Natur-Informationszentrum
- ▶ Berggaststätte und Sonnenterrasse mit bayerischen Spezialitäten, Kaffee und Kuchen

## DEUTSCHLANDS HÖCHSTE BRAUEREI

Genießen Sie unser „Karwendelbräu“ frisch gezapft als Helles, Hefe oder Saisonales.

KarwendelbahnAG, Alpenkorpsstrasse 1, 82481 Mittenwald

[www.karwendelbahn.de](http://www.karwendelbahn.de) ■ Folgen Sie uns:  

# Alpenwelt Karwendel

Die Region rund um Mittenwald, Krün und Wallgau bietet zu jeder Jahreszeit zahlreiche Erlebnisse für Familien. Ob aktiv in der Natur, bei spannenden Ausflügen oder beim gemeinsamen Entdecken - hier kommen große und kleine Abenteurer auf ihre Kosten. Besonders im Sommer laden viele familienfreundliche Wege und Attraktionen zu abwechslungsreichen Ausflügen ein.

## Unsere fünf Highlights für Familien:

### Kranzberg Mountaintcart Strecke

Mit den Mountaintcarts geht es rasant vom Kranzberg ins Tal - ein besonderes Erlebnis für Kinder und Erwachsene, das Action und Natur perfekt verbindet.

### Leutascher Geisterklamm

Eindrucksvolle Stege führen durch die wilde Klamm. Spannende Geschichten rund um die Geister der Schlucht machen den Ausflug besonders für Kinder zu einem kleinen Abenteuer.

### Märchenweg Wallgau

Auf dem Märchenweg begegnen Familien bekannten Figuren aus der Märchenwelt. Ein liebevoll gestalteter Spazierweg, der Fantasie und Bewegung verbindet.

### Isar-Natur-Erlebnisweg

Entlang der jungen Isar lernen Kinder spielerisch die Natur kennen. Interaktive Stationen erklären Tiere, Pflanzen und die besondere Landschaft der Region.

**Diese und viele weitere Ausflugstipps machen die Alpenwelt Karwendel zu einem idealen Ziel für einen abwechslungsreichen Familienurlaub in Bayern.**

# Herzogstand

Der Herzogstand zählt zu den bekanntesten und schönsten Aussichtsbergen in Bayern. Mit einer Höhe von 1.731 Metern erhebt er sich eindrucksvoll über den türkisblauen Walchensee und das bayerische Voralpenland. Seine majestätische Lage und die atemberaubende Aussicht machen ihn zu einem beliebten Ausflugsziel für Wanderer, Naturliebhaber und Fotografen.

Vom **Walchensee** aus schwebt man in wenigen Minuten mit der Herzogstandbahn auf den Herzogstand. Mit seinem Ausblick auf die oberbayerischen Seen, das Karwendelgebirge, das Wettersteingebirge und die Tiroler Berge ist er einer der schönsten Aussichtsberge am bayerischen Alpenrand. Vielseitige Wanderwege versprechen Abwechslung. Auch sehenswert ist der Naturlehrpfad mit insgesamt 11 Schautafeln.



Gemeinsame Familienzeit in der Alpenwelt Karwendel

[www.alpenwelt-karwendel.de](http://www.alpenwelt-karwendel.de)

## Barfußwanderweg Mittenwald

Verschiedene Naturmaterialien laden dazu ein, den Untergrund einmal ohne Schuhe zu spüren - ein kleines Abenteuer für die Sinne.



EINFACH MAJESTÄTISCH HERZOGSTANDBAHN

# Alpenhotel Ammerwald



Zwischen Schloss Linderhof und dem wildromantischen Plansee, nur einen Steinwurf hinter der österreichischen Grenze, liegt das **Alpenhotel Ammerwald** – ein Ort für alle, die draußen unterwegs sind und drinnen genießen möchten.

Auf 1.100 Metern Höhe treffen alpine Stille, satte Wiesen und klare Bergluft auf gute Küche mit regionalen Produkten, österreichischen Schmankerln und ausgewählten internationalen Spezialitäten – ehrlich, hochwertig, kraftvoll und mit Liebe zubereitet.

Ob zu Fuß, mit dem Motorrad oder auf der Suche nach einer genussvollen Auszeit – bei uns kehrt man gern ein. Feine Snacks gibt es im Biergarten oder in der Sonne.

Ankommen. Absteigen. Durchatmen. Genießen.  
Willkommen im Alpenhotel Ammerwald.

BMW AG Alpenhotel Ammerwald · Ammerwald 1 · 6600 Reutte / Tirol  
Telefon: +43 (5672) 78131-0 · Fax: +43 (5672) 78131-200  
info@alpenhotel-ammerwald.at · www.ammerwald.at

## Ammerwald

Der **Ammerwald** ist entweder über Ettal, Schloss Linderhof oder über Reutte/Tirol und dem **Plansee** zu erreichen. Er liegt in 1100 m Höhe in nahezu **unberührter Natur** in einem wunderschönen Bergtal auf halbem Weg zum Plansee. Hier finden Sie Abgeschiedenheit, Ruhe und Entspannung in diesem einsamen Tal, ohne auf Gastlichkeit (**Alpenhotel Ammerwald**) verzichten zu müssen.

Die herrliche Landschaft lädt zu schönen und erlebnisreichen Wanderungen ein. Das Alpenhotel Ammerwald bietet auf Anfrage für seine Gäste, geführte Wanderungen mit einem ausgebildeten Bergführer ab der Hoteltür an. Falls es etwas sportlicher sein soll, können Sie sich mit Canyoning oder Rafting ein paar Schweißperlen auf die Stirn treiben. Fahrräder können Sie sich gegen Gebühr auch im Hotel ausleihen. Einen Funcourt sowie den Spielplatz finden Sie im Hotelinnenhof. Beides kann von den Hausgästen kostenfrei genutzt werden.

## 50 Jahre Glentleiten - Jubiläum

**Abenteurer für Groß und Klein seit 1976.** Willkommen an einem Ort, an dem Geschichte lebendig wird! Das Freilichtmuseum Glentleiten vor den Toren Münchens bietet einzigartige Einblicke in das Alltagsleben vergangener Generationen: In fast 70 original erhaltenen historischen Gebäuden kann man hautnah erleben, wie im ländlichen Oberbayern gewohnt, gelebt und gearbeitet wurde.

In den Museumsgärten gedeihen alte Obst- und Gemüsesorten und auf den Weiden muhen, meckern und schnattern seltene historische Nutztierassen. Beim Bummeln über das weitläufige Gelände lassen sich atemberaubenden Ausblicke auf Berge und Seen genießen. Wie duftet frisch gebackenes Holzofenbrot? Wie bringt der Schmied das Eisen zum Glühen und der Wetzsteinmacher seine Steine in Form? Bei täglichen Vorführungen erwacht altes Handwerk zu neuem Leben. Und gerade für Kinder gibt es viel zu entdecken: Ob abenteuerliche Detektivgeschichten, ob Mitmachaktionen oder Plantschen am Wassererlebnisplatz: im Freilichtmuseum Glentleiten wird jeden Tag geforscht, erzählt, gewerkelt, gespielt und gelacht – vor allem auch in den Ferien! Nach so vielen Eindrücken ist eine kleine Stärkung in der Glentleitner Gastronomie das Richtige. Und wer sein eigenes Picknick dabei hat, findet überall im Museumsgelände idyllische Plätze.

Übrigens: Das Freilichtmuseum feiert dieses Jahr seinen 50-zigsten Geburtstag mit einem großen Jubiläumsprogramm. Feiern Sie mit!

**Öffnungszeiten: 19. März – 8. November 2026**

März, April, Mai, Oktober, November: Di-So: 10:00 - 17:00 Uhr, an Feiertagen auch montags geöffnet.

Juni bis September: täglich 9:00 -18:00 Uhr

r/eu  
t/t/e

## Vier Highlights zu jeder Jahreszeit

Barrierefrei  
erreichbar!

Die Naturparkregion Reutte bietet einzigartige, abwechslungsreiche und barrierefreie Urlaubs- und Ausflugsziele für Jung und Alt. Lassen Sie sich die „Vier Highlights“ nicht entgehen!



**Bad + Sauna – genießen**  
www.alpentherme-ehrenberg.at



**Bahn + Hütten – erleben**  
www.bergwelt-hahnenkamm.at

**Burg + Museum – entdecken**  
www.ehrenberg.at



**Brücke – erobern**  
www.highline179.tirol



## Freilichtmuseum Glentleiten feiert 50. Geburtstag!



Ein halbes Jahrhundert gelebte Geschichte! Feiern Sie mit uns an den **Feiertagen** mit tollen Mitmachaktionen, dem großen **FestWoche** im Juni und erleben Sie besondere Aktionen und neue Einblicke. [glentleiten.de](http://glentleiten.de)



Freilichtmuseum  
Glentleiten

bezirk oberbayern



## Vier Highlights zu jeder Jahreszeit in der Naturparkregion Reutte

Tauchen Sie ein ins Mittelalter in der Burgenwelt Ehrenberg oder erleben Sie den Blick mit Kick auf der Fußgängerhängebrücke highline179. Genießen Sie traumhafte Ausblicke vom Höhenski- und Wandergebiet Bergwelt Hahnenkamm und entspannen im Anschluss in der Alpentherme Ehrenberg.

### Alpentherme Ehrenberg

Die Alpentherme in Reutte bietet eine fantastische Mischung aus Sport, Gesundheit, Entspannung und Erlebnis für die ganze Familie sowie exklusiven Saunagenuss (ab 16 Jahren) mit 4 unterschiedlichen Saunen, Salzsanarium, Soledampfbad, gemütliche Saunalounge mit Restaurant und ausgedehnten Ruhezonen (große Liegewiese). Sie wurde vom Deutschen Saunabund mit 5 Sternen in der höchsten Kategorie „SaunaPremium“ klassifiziert und gilt als eine der schönsten Anlagen in Tirol. Lassen Sie die Seele baumeln und genießen Sie Ihren Aufenthalt!

### Bergwelt Hahnenkamm

Gelangen Sie bequem mit den Reuttener Seilbahnen ins Ski- und Wandergebiet der Bergwelt Hahnenkamm in 1800 Meter Höhe. Im Sommer erwarten Sie hier verschiedenste Wanderungen und Attraktionen wie der Alpengarten Tirol, der Speicherteich mit Kinderflachwasserbereich, im Winter 16 Kilometer bestens präparierte Pisten. Über den Gipfelweg erreicht man den Fotopoint „Tälerblick4“ mit den einmaligen Ausblicken ins Tiroler Lechtal, Tannheimer Tal, die Zugspitz Arena und den Talkessel der Naturparkregion Reutte. Das Panoramarestaurant und zahlreiche Hütten erwarten Sie mit verschiedenen Köstlichkeiten.

## Tirolland

Das komplett eingerichtete **Haus steht Kopf** bietet den Besuchern die Möglichkeit, die Welt aus der Sicht einer Fledermaus zu betrachten. Gewöhnliches wird wieder spannend, bekannte Gegenstände wirken neu und interessant. Sämtliche Einrichtungsgegenstände befinden sich an der Decke. Sogar das in der Garage geparkte Auto kann von unten her bestaunt werden.

Im **Wachsfigurenkabinett** von Tirolland begegnen Sie berühmten Persönlichkeiten aus Film, Musik, Sport, Politik und Geschichte – so detailgetreu, dass Sie zweimal hinsehen müssen. Hier können Sie mit Marilyn Monroe posieren, neben Einstein über die Relativitäts-

### Burgenwelt Ehrenberg

Kultur- und Naturerlebnis für die ganze Familie: Erwandern Sie das Burgenensemble und begeben Sie sich im Erlebnismuseum „Dem Ritter auf der Spur“ auf eine Reise durch das Mittelalter – Geschichte zum Anfassen und Ausprobieren. Kinder aufgepasst: Museums-Rallye, Abenteuerspielplätze und Schatzsuchen im Außenbereich.

Die Zipline DragonFly verspricht 600m puren Flugspaß. Der Schrägaufzug Top Liner (Sektion II) führt zum höchsten Punkt, dem Schlosskopf mit barrierefreiem Themenweg und Panoramablick. Im Winter verwandelt Lumagica Reutte die Burgruine Ehrenberg in einen magischen Lichterpark.

Kulinarisches Ehrenberg: Restaurant Salzstadl und Café Klause

### highline179 - Ein Blick mit Kick

Erleben Sie das unvergessliche Gefühl zu schweben auf der schönsten Fußgängerhängebrücke der Welt. Die Höhe von 114 m, die Länge von 406 m und das 360° Panorama machen den Besuch zu einem einmaligen Erlebnis.

Die highline179 ist barrierefrei mit dem Schrägaufzug Ehrenberg Liner (Sektion I) erreichbar.

**Siehe Anzeige S. 85**

theorie philosophieren oder mit einem Fußballstar um die Wette grinsen. Perfekt für einzigartige Fotos, Selfies und unvergessliche Erinnerungen!

Man sagt, die Dinosaurier seien längst ausgestorben – doch hier erwachen sie wieder zum Leben! Begeben Sie sich im **DinoLand** auf eine spektakuläre Zeitreise und tauchen Sie ein in die faszinierende Welt der Urzeitriesen.

Treten Sie ein in die größte **Legco-Cobi-Bricks Ausstellung der Welt**, in der Kreativität keine Grenzen kennt und sich jeder wieder wie ein Kind fühlt.

**Siehe Anzeige rechts**



Haus steht Kopf

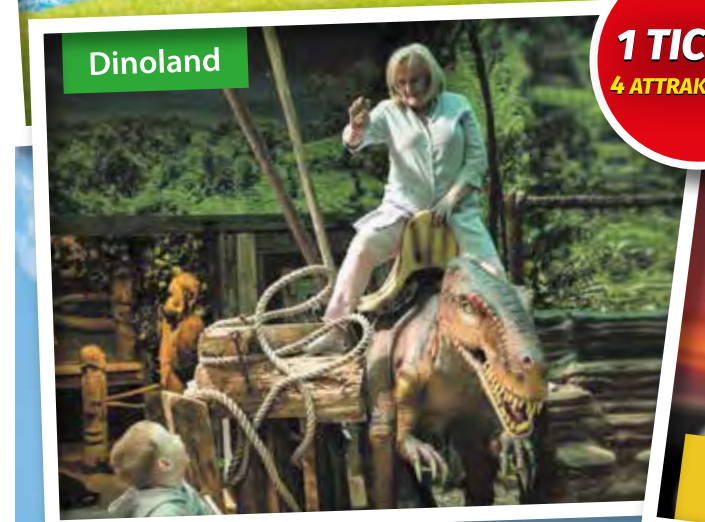

DinoLand



Bausteine Ausstellung

**1 TICKET**  
4 ATTRAKTIONEN



Wachsfiguren Museum



0043 (0) 5242 217 20  
info@tirolland.com  
www.tirolland.com



GPS: N47°19'32.6665" E11°40'26.7244"  
Google Maps: 47.32574069 11.67409011

Stublerfeld 1, A-6123 Terfens



Ehrwalder Almsee, Bild: FroZenLights

## BrentAlm

Eingebettet in die Wiesen des Ehrwalder Almgebietes und direkt an der Talstation Ehrwalder Almbahn ist die „BrentAlm“ (Après Ski- und Wanderhütte) ein Treffpunkt für alle Wandersportbegeisterte. Eine Alm, die den Hüttencharakter auf eine ganz unvergleichliche Weise widerspiegelt. Traditionell mit heimischen Hölzern und dem Zeitgeist entsprechend errichtet, genießt man von hier aus einen herrlichen Panoramablick auf die faszinierende Tiroler Bergwelt.

- Bushaltestelle (Rundbus) vor der Alm
- Wir verwöhnen Sie mit zünftigen Brotzeiten, deftigen Hüttengerichten, Strudel, Kuchen und Eisbecher.

## Berg-Tipps

### Ehrwalder Alm und Zugspitze

Mit der 8-er Kabinenbahn „Ehrwalder Almbahn“ wird man mühelos ins Wander- und Mountainbikeparadies Ehrwalder Alm befördert und spart sich damit die ersten 400 Höhenmeter aller dort startenden Touren. Mit den Fahrbetriebszeiten kann man sich im Hochsommer auf ein noch längeres Bergvergnügen freuen. Die Ehrwalder Almbahn ist täglich von 8.30 Uhr bis 16.30 Uhr in Betrieb. Im Juli, August und September bereits ab 8.00 Uhr bis 17.30 Uhr.

Direkt an der Bergstation der Ehrwalder Almbahn auf 1.500 m liegt die Top-Berggastronomie Tirolerhaus. Die hochmoderne aber dennoch gemütliche und vielfältige Gastronomie bietet seinen Gästen ein breitgefächertes Angebot. Neben Bedienungsrestaurant, Café Lounge und Seminarraum steht eine großzügige Sonnenterrasse sowie ein Kinderspielplatz zur Verfügung. Bei Schlechtwetter können sich die Kleinen in einem eigenen Kinderspielraum so richtig austoben. Der Raum ist frei zugänglich und kostenlos nutzbar.

Ein ausgedehntes Wegenetz, idyllische Bergseen und urige Hütten garantieren einen erlebnisreichen Tag für Jedermann. Dazu gehören



Bild: Spaß- und Spielstationen für Kinder, FroZenLights

Familien mit Kindern, Senioren, Genuss-Wanderer genauso wie konditionsstarke Bergsteiger.

Die sicherlich beliebteste Tour führt zum Seebensee, dem vielleicht schönsten und bekanntesten Ziel und Fotomotiv in der Region. Ein weiteres Ziel für Jedermann ist der Ehrwalder Almsee - nur 10 Minuten von der Bergstation der Ehrwalder Almbahn entfernt. Familien mit kleineren Kindern, Senioren, Ruhesuchende, Spaziergänger und Wasserliebhaber werden sich hier wohlfühlen. Beim Teich laden verschiedene Sitzmöglichkeiten zum Verweilen ein.

Speziell Familien werden sich über den Wanderweg „Almsee-Runde“ freuen. Der 1,8 km lange Weg ist kinderwagentauglich und bietet verschiedene Spiel- und Spaß-Stationen, an denen sich die Kinder austoben können.

Die Berg- und Talfahrt mit der Ehrwalder Almbahn kostet € 26,00 für Erwachsene, € 21,00 für Jugendliche und € 16,00 für Kinder. Familienermäßigungen gibt es ab 1 Elternteil mit 1 Kind. Ein ebenerdiger Ein- und Ausstieg macht das Angebot auch für Rollstuhlfahrer und Eltern mit Kinderwagen zum Vergnügen.

Als besonderer Tipp gilt die Besteigung der Zugspitze übers Gatterl. Mit dem Kauf des Wander-Tickets „Gatterl“ ist jeweils die einfache Fahrt mit der Ehrwalder Almbahn, der Gletscherbahn und der Tiroler Zugspitzbahn sowie die Rückfahrt mit dem Bus zum Ausgangspunkt inkludiert. Das Ticket kostet € 61,00 für Erwachsene, € 48,00 für Jugendliche und € 37,50 für Kinder.

Wer das Traupanorama auf der Zugspitze ohne eine ermüdende Bergtour erleben will, der fährt direkt mit der Tiroler Zugspitzbahn von Ehrwald aus auf den Gipfel. Die Preise für das Gipfel-Ticket „Zugspitze“ (inkl. freier Eintritt in allen Museen der Tiroler Zugspitzbahn) betragen € 66,00 für Erwachsene, € 53,00 für Jugendliche und € 40,00 für Kinder.

[www.zugspitze.tirol](http://www.zugspitze.tirol)



- Ehrwalder Almbahn 8er Kabinenbahn
- Wandern & Mountainbiken
- Bergseen wie Seebensee, Igelsee & Ehrwalder Almsee
- Kinderwagentauglicher Wander-Spiel-Weg „DIDIs Almsee-Runde“ u. a. mit Holz-Pistenraupe, Floß; Gehzeit ca. 1 Std.
- Gratis Kinderwagen- und Bollerwagenverleih
- Betriebszeiten: 14.05.–08.11.2026, Fahrbetrieb von 8.30 bis 16.30 Uhr, im Juli/August/September von 8.00 bis 17.30 Uhr



## HIGHLIGHT

**Ausgangspunkt zum Wasserfallrundweg** und zum Wandergebiet Ehrwalder Alm und Seebensee.



**Ein Ausgangs- und Treffpunkt für alle Wanderer und Biker**

Genießen Sie unseren köstlichen Kaiserschmarren auf der Panoramaterasse und den Ausblick auf das majestätische Wettersteingebirge und die Sonnenspitze.



- Direkt an der Talstation der Ehrwalder Almbahn
- Große Sonnenterrasse
- Eldorado für Mountainbiker



**Von 14. Mai bis Ende Oktober 2026**  
täglich ab 10.30 Uhr geöffnet.

Achtung! RUHETAG nach Ankündigung!

Dr. Ludwig-Ganghofer-Straße 68 • A-6632 Ehrwald / Tirol • T: +43 (0)5673 20116 • [info@brentalm.at](mailto:info@brentalm.at) • [www.brentalm.at](http://www.brentalm.at)



**Ehrwalder Almbahn & Tirolerhaus**  
6632 Ehrwald/Tirol  
[www.almbahn.tirol](http://www.almbahn.tirol)



- Bedienungsrestaurant mit regionalen & saisonalen Speisen
- Café Lounge & große Sonnenterrasse
- Kinderspielplatz u. a. mit Holzkugelbahn, Go-Kart Bahn, Trampolin
- Kinderspielraum, frei zugänglich
- Rolltreppen zu den WC's

# Seilbahnen Lermoos-Grubigstein und Biberwier-Marienberg

**BIKEPARK LERMOOS – BIBERWIER**  
ist **GRAVITY CARD**  
[www.biketrails.tirol](http://www.biketrails.tirol)

Der Bikepark Lermoos-Biberwier in der Tiroler Zugspitz Arena, direkt am Fuße der Zugspitze gelegen, beeindruckt mit tollem Panorama auf den einzigartigen Talkessel von Ehrwald-Lermoos-Biberwier und einem Traumblick auf das Wettersteinmassiv mit der Zugspitze. Unsere Bikeberge garantieren Trailspaß mit 1.000 Metern Höhenunterschied und bestechen mit atemberaubender landschaftlicher Schönheit. Zwischen dem Trail-Spaß empfindet sich ein Sprung ins kühle Nass in einen unserer kristallklaren Gebirgsseen, liegt doch der Blindsee direkt am gleichnamigen Trail. Für den Bergtransport zur Überwindung dieser 1.000 Höhenmeter stehen 2 Kabinen- und 2 Sessellifte bereit.

Flowline -- Downhill -- Singletrails  
Skills Park -- Singletrail Schlägle  
Singletrail Forrest Aisle -- Bachttrail  
Marienbergtrail -- Blindseetrail

## BERGBAHNEN - WANDERGEBIETE

Unsere Seilbahnen in Lermoos und Biberwier befördern sie direkt ins Naturparadies. Unsere Seilbahnen in Lermoos und Biberwier befördern sie direkt ins Naturparadies. Das Wandergebiet Marienberg – Mieminger Alm ist eines der herrlichsten in den Nordtiroler Kalkalpen. Der Marienberg ist Ausgangspunkt für unzählige erlebnisreiche Wander- und Klettertouren in dieser einzigartigen Bergwelt. Am Lermooser Grubigstein erwarten Sie ebenfalls wunderschöne Wanderungen - zur Grubighütte, zum Grubigstein oder auch zur Wolfratshauer Hütte sowie talwärts zu den herrlichen Gebirgsseen des Fernpassgebietes stehen zur Auswahl. Für alle Alpinfreunde gibt es auch schwierigere Bergtouren sowie Klettersteige auf der Gartner Wand.

## MOOSLES FORSCHERPFAD LERMOOS

Moosles Forscherpfad bietet ausgehend von der Mittelstation der Grubigsteinbahn auf 1.334 m Seehöhe, sieben spannende, lustige & lehrreiche Forscherstationen. Entlang des 2,7 km langen Pfades besteht die Möglichkeit ein Quiz zu beantworten. Mit der richtigen Lösung gibt es an der Talstation der Grubigsteinbahn oder im Tourismusbüro Lermoos ein Andenken an Moosle. *Gehzeit ca. 1,5 Stunden. Der Pfad ist leicht begehbar, jedoch nicht durchgehend kinderwagentauglich.*

## MOOSLES ZAUBERWALD LERMOOS

Moosles Zauberwald ist ein 4 km langer, interaktiver Spiel- und Erlebnispfad mit 9 Spielstationen für die ganze Familie. Bei jeder Station befindet sich eine Tafel mit Hinweisen die zur Lösung beitragen. Mit der richtigen Lösung gibt es an der Grubigsteinbahn oder im Tourismusbüro Lermoos ein Andenken an Moosle. *Gehzeit ca. 2 Stunden. Der Zauberwald ist leicht begehbar, jedoch nicht durchgehend kinderwagentauglich.*

## SOMMERRODELBAHN BIBERWIER 1.300 Meter Rutschvergnügen

*Mit Sicherheit auch eine der schönsten und interessantesten Sommerrodelbahnen befindet sich am Biberwierer Marienberg. 1.300 Meter Rutschspaß und 40 Kurven warten auf alle Rodelfans, die richtig schön Spaß erleben möchten. Bergwärts werden die Rodelbahngäste mit der Sechsesselbahn befördert. Sommerrodeln in Biberwier ist ein abwechslungsreicher Spaß inmitten der herrlichen Landschaft des Marienberges.*

## FUNSPORT ROLLER BIBERWIER

Ein ganz tolles und einmaliges Sommerangebot gibt es in Biberwier auf eigenen Funsportstrecken. Wir befördern Sie mit den Seilbahnen auf den Berg – talwärts geht es dann mit den Mountaincarts. Die Organisation und der Verleih der Rollgeräte erfolgt durch

## Tiroler Zugspitzarena

unseren lokalen Partner, dem Sportgeschäft direkt an der Talstation der Marienbergbahn in Biberwier. *Infos und Kontakt: Sport Schönherr, Talstation Marienberg, info@sportschoenherr.at, Tel. +43 (0)664 73241452*

## MONTANWANDERWEG SILBERLEITHE BIBERWIER

Auf den Spuren der Bergknappen, fahren Sie mit den 2 Sektionen der Seilbahnen bis zur Barbarakapelle und wandern Sie von dort der Beschilderung folgend entlang des Montanwanderweges. Legen Sie zwischendurch eine Rast ein, und genießen Sie den herrlichen Rundblick über den Talkessel. *650 Höhenmeter, Gehzeit ca. 3,0 Std. Einkehrmöglichkeit im Waldhaus Talblick oder im Pistenteff an der Talstation!*

## PARAGLIDING + TANDEMFLIEGEN

Der Grubigstein ist der bekannteste und beliebteste Flugberg in der Tiroler Zugspitz Arena. Mit seinen 2.250m Höhe und den zur Gartnerwand senkrecht abfallenden Felswänden, ist er ein absoluter Geheimtipp für Flugbegeisterte. Es gibt Startmöglichkeiten in alle Himmelsrichtungen. Bei einem Flug vom Grubigstein begleitet uns immer der majestätische Blick auf die Zugspitze. *Information: Flugschule Alex Rauter; Tel. +43 660 4616 505, info@rauteralex.com*

## VERANSTALTUNGSHIGHLIGHTS 2026

- Bikeopening Tiroler Zugspitzarena vom 14. bis 16. Mai 2026
- Auner Austrian Gravity Serie Mountainbike Downhill am 18. Juli 2026
- Neues Bedienungsrestaurant Brettalm an der Mittelstation Lermoos
- Seilbahnfrühstück mit Zugspitzblick in Lermoos
- Hüttenabende mit Livemusik



BERGBAHNEN LERMOOS/ BIBERWIER 1.000 - 2.100 M

WWW.BERGBAHNEN-LANGES.AT



AUSSICHTSBERGE // WANDERN // BIKEN // SOMMERRODELN // FUNSPORT // PARAGLEITEN

- » 4 SOMMER-BERGBAHNEN Lermoos Biberwier mit TOP-Aussicht zur Zugspitze
- » TOP-BIKEPARK LERMOOS-BIBERWIER / Gravitycard-Mitglied
- » SOMMERRODELBAHN + MOUNTAINCART-ROLLERSTRECKEN
- » ABENDRODELN in BIBERWIER + SEILBAHNFRÜHSTÜCK MIT ZUGSPITZBLICK in LERMOOS
- » SOMMERBETRIEB vom 13. Mai bis 08. November 2026 täglich von 08:30 bis 17:00 Uhr
- » WINTERBETRIEB vom 11. Dezember 2026 bis 11. April 2027
- » ONLINE-TICKETSHOP + GUTSCHEINWELT



BIKEPARK



ONLINETICKET



BERGLIFTE GISELHER LANGES GESMBH & CO KG  
A-6631 LERMOOS // TELEFON +43/ (0)5673/ 2323  
info@bergbahnen-langes.at

# Schönegger Käse Alm

Rohmilchkäse von der Bergkäserei  
aus eigener Herstellung

**DLG-  
Qualitätswettbewerb 2024  
GOLD  
für unseren Alprahmkäse**

**BERG BAUERN  
HEUMILCH**

Nach altem **Käse-Handwerksverfahren** machen wir in unserer Sennerei Sulzberg **Butter und Käse**. Der Lohn sind natürlicher Geschmack und gesunde Qualität. Käse-Kultur mit Ursprungsgarantie von typischen und traditionellen Spezialitäten aus der Region.

- Almbutter im Faß gebuttert
- Joghurt aus der Kanne
- Original Buttermilch

**Alle Käse frisch vom Laib**

- Bergkäse
- Almkäse
- Alprahmkäs Weltmeister 2008
- Wiesenkäse
- Allgäuzeller Goldmedaille Käse-Olympiade 2007
- Ziegen- und Schafskäse

**und viele weitere Käsespezialitäten aus eigener Herstellung!!!**

**Grainau**  
Waxensteinstr. 12, Tel. 50322

**Garmisch-Partenkirchen**  
Ludwigstr. 22, Tel. 1733

**Im Herzen von Garmisch**

**HOTEL  
Aschenbrenner**  
GARMISCH-PARTENKIRCHEN

Loisachstr. 46 · 82467 Garmisch-Partenkirchen · Tel. 08821 - 9597-0  
www.Hotel-Aschenbrenner.de · info@Hotel-Aschenbrenner.de

**RESTAURANT**

**STEAK & RIBS STEAKHAUS STEAK & RIBS**

**"Zur Waffenschmiede"**

**Der Geheimtip in Garmisch**

Inh. Fam. Hellmich  
Von-Müller-Straße 15  
82467 GAP · Tel. 08821/52692  
www.waffenschmiede-gap.de

**Biergartenflair**

Genießen Sie mit allen Sinnen und erleben Sie das Beste was das **STEAKHAUS** hergibt. – Originale Hammerschmiede anno 1684. Feinste argentinische **Steak-spezialitäten** – Bekannt für die besten **Spareribs** von GAP bis New York. **STEAK & RIBS** and more... Tägl. ab 17 Uhr geöffnet. Montag Ruhetag